

Mesto Liptovský Mikuláš, na základe ustanovenia § 6 ods. 1 a § 2b ods. 1 zákona SNR č. 369/1990 Zb. o obecnom zriadení v znení neskorších predpisov, čl. 3 ods. 1. štatútu mesta Liptovský Mikuláš a Vyhlášky Ministerstva vnútra Slovenskej republiky č. 31/2003 Z. z. ktorou sa ustanovujú podrobnosti o označovaní ulíc a iných verejných priestranstiev a o číslovaní stavieb, vydáva pre územie mesta Liptovský Mikuláš

VŠEOBECNE ZÁVÄZNÉ NARIADENIE

č. 4/2012/VZN

VEREJNÁ VYHLÁŠKA BOLA

o určení názvov ulíc na území mesta Liptovský Mikuláš

VYVESENÁ DŇA: 12 -11- 2012

ZVESENÁ DŇA: 27 -11- 2012

PODPIS:



PRVÁ ČASŤ ÚVODNÉ USTANOVENIA Čl. 1

Predmet úpravy

- (1) Predmetom úpravy tohto všeobecne záväzného nariadenia (ďalej len „nariadenia“) je naplnenie dikcie zákona, podľa ktorého v obci, v ktorej je viac ulíc alebo verejných priestranstiev, má každá ulica alebo verejný priestranstvo svoj názov.
- (2) Predmetom úpravy tohto všeobecne záväzného nariadenia je určenie názvov ulíc v mestských častiach Ploštín a Iľanovo, ktoré doteraz názvy ulíc určené nemajú.
- (3) Účelom prijatia tohto všeobecne záväzného nariadenia je ľahšia a presná orientácia v meste a správne vyjadrovanie bydliska, adresy, sídla alebo umiestnenia budovy, subjektu alebo osoby.
- (4) Názvy ulíc sú súčasťou systému orientácie v meste a majú prispieť k lepšej dostupnosti záchranných systémov, orientácii obyvateľov, turistov a návštevníkov mesta.
- (5) Pre účely ohlasovne pobytu mestského úradu v Liptovskom Mikuláši a Registra obyvateľov Slovenskej republiky sa bude používať skrátený tvar názvu, bez všeobecného podstatného mena „ulica“ napr. „Hlavná“, „Iľanovská“, atď.

DRUHÁ ČASŤ ZÁKLADNÉ USTANOVENIA

Čl. 2

Určenie názvov ulíc

- (1) Mestské zastupiteľstvo Liptovský Mikuláš určuje týmto všeobecne záväzným nariadením, vydaným v súlade s §2 b ods.1 zákona č.369/1990 Zb. o obecnom zriadení v znení neskorších predpisov, nasledovné názvy ulíc :
 - (a) v mestskej časti Ploštín (príloha č.1)
 1. Hlavná ulica :
(zo severu od katastrálnej hranice Liptovský Mikuláš po areál poľnohospodárskeho družstva z južnej strany)
 2. Tretiny :
(od križovatky s Hlavnou ulicou po križovatku s ulicou Za ulicou)
 3. Za ulicou :
(od križovatky s Hlavnou ulicou po koniec navrhovanej obytnej výstavby podľa územného plánu mesta Liptovský Mikuláš západne od existujúcej zástavby)
 4. Podsádočné :
(od križovatky Za ulicou po areál poľnohospodárskeho družstva)

5. Výhon :
(od križovatky s Hlavnou ulicou po areál lyžiarskeho vleku)
 6. Vŕšok :
(od križovatky s Hlavnou ulicou, po križovatku s ulicou. Za školou)
 7. Za školou :
(od križovatky s Hlavnou ulicou po koniec zástavby rodinných domov)
 8. Na kút :
(od križovatky s Hlavnou ulicou po hranicu katastrálneho územia ľľanovo)
 9. Malé pole :
(od križovatky s ulicou Na kút po koniec zástavby rodinných domov)
 10. Palesáky :
(od križovatky Za ulicou po križovatku s ulicou Tretiny)
 11. Do cintorína :
(od križovatky s Hlavnou ulicou po cintorín)
 12. Rovná ulica :
(od križovatky s ulicou Tretiny po križovatku s Hlavnou ulicou)
- b) v mestskej časti ľľanovo (príloha č.2)
1. ľľanovská ulica :
(zo severu od katastrálnej hranice Liptovský Mikuláš a z juhu po koniec navrhovanej výstavby podľa územného plánu mesta Liptovský Mikuláš južne od areálu poľnohospodárskeho družstva)
 2. Ploštínska ulica :
(od križovatky s ľľanovskou ulicou po hranicu katastrálneho územia Ploštín)
 3. Ponad ohrady :
(od križovatky s Ploštínskou ulicou po križovatku s ľľanovskou ulicou)
 4. Trstica :
(od križovatky ulice Za vodou po ulicu smerujúcu k lyžiarskemu vleku)
 5. Za vodou :
(od križovatky ľľanovskej ulice po križovatku s Porubskou ulicou)
 6. Porubská ulica :
(od križovatky ľľanovskej ulice po hranicu katastrálneho územia Závažná Poruba)
 7. Krajná ulica :
(od križovatky Porubskej ulice po križovatku s Ul.4.apríla)
 8. Ulica 4.apríla :
(od križovatky ľľanovskej ulice po koniec navrhovanej obytnej výstavby podľa územného plánu mesta Liptovský Mikuláš severne od existujúcej zástavby rodinných domov na Ulici 4. apríla)

**TRETIA ČASŤ
ZÁVEREČNÉ USTANOVENIA**

Čl. 3

- (1) Mestské zastupiteľstvo v Liptovskom Mikuláši sa uznieslo na tomto všeobecne záväznom nariadení dňa 8. novembra 2012
- (2) Toto všeobecne záväzné nariadenie nadobúda platnosť dňom vyvesenia na úradnej tabuli.
- (3) Toto všeobecne záväzné nariadenie nadobúda účinnosť pätnástym dňom od vyvesenia na úradnej tabuli.



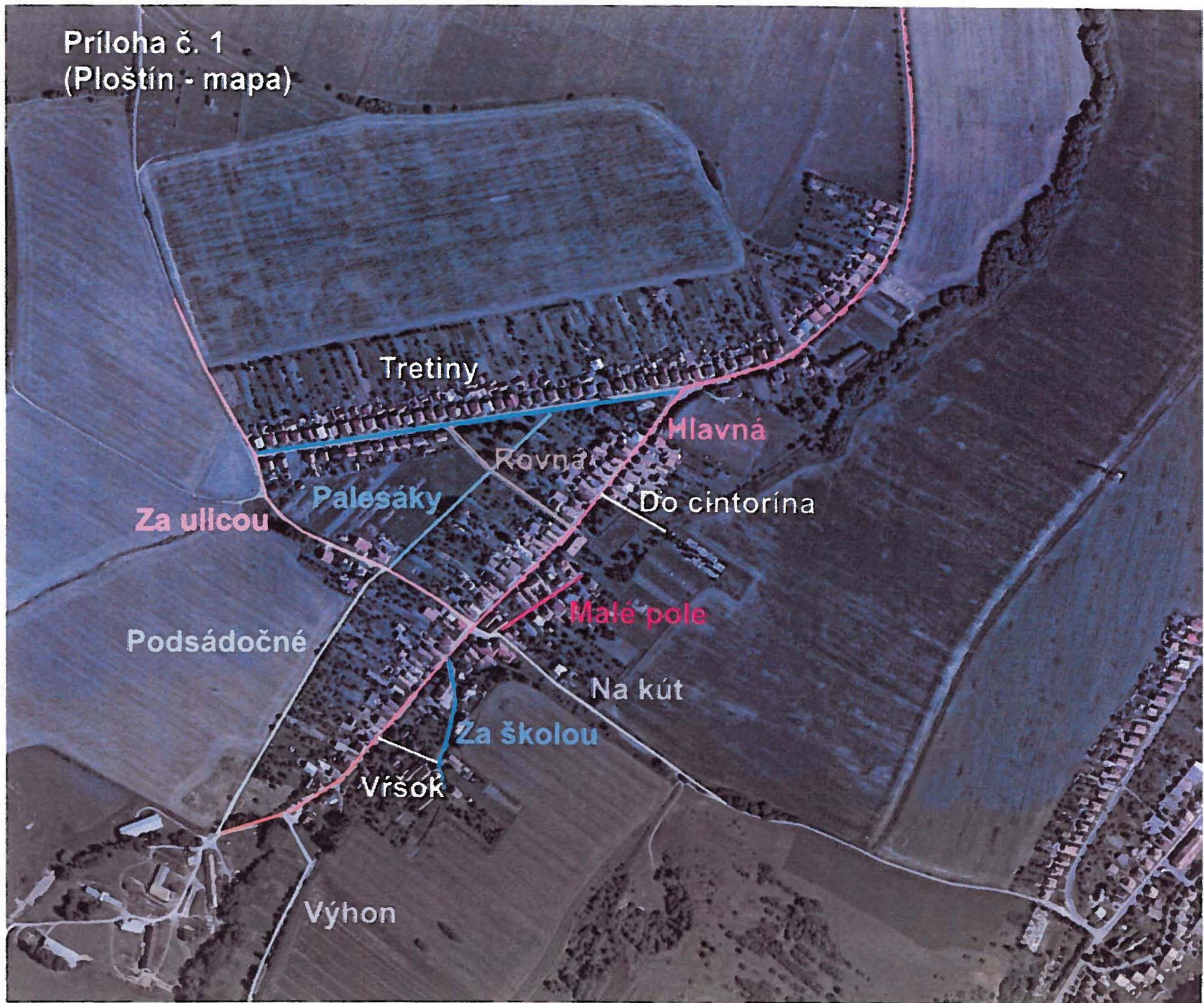

MUDr. Alexander Slaťkovský
primátor mesta
Liptovský Mikuláš

Príloha č. 1
(Ploštín - mapa)

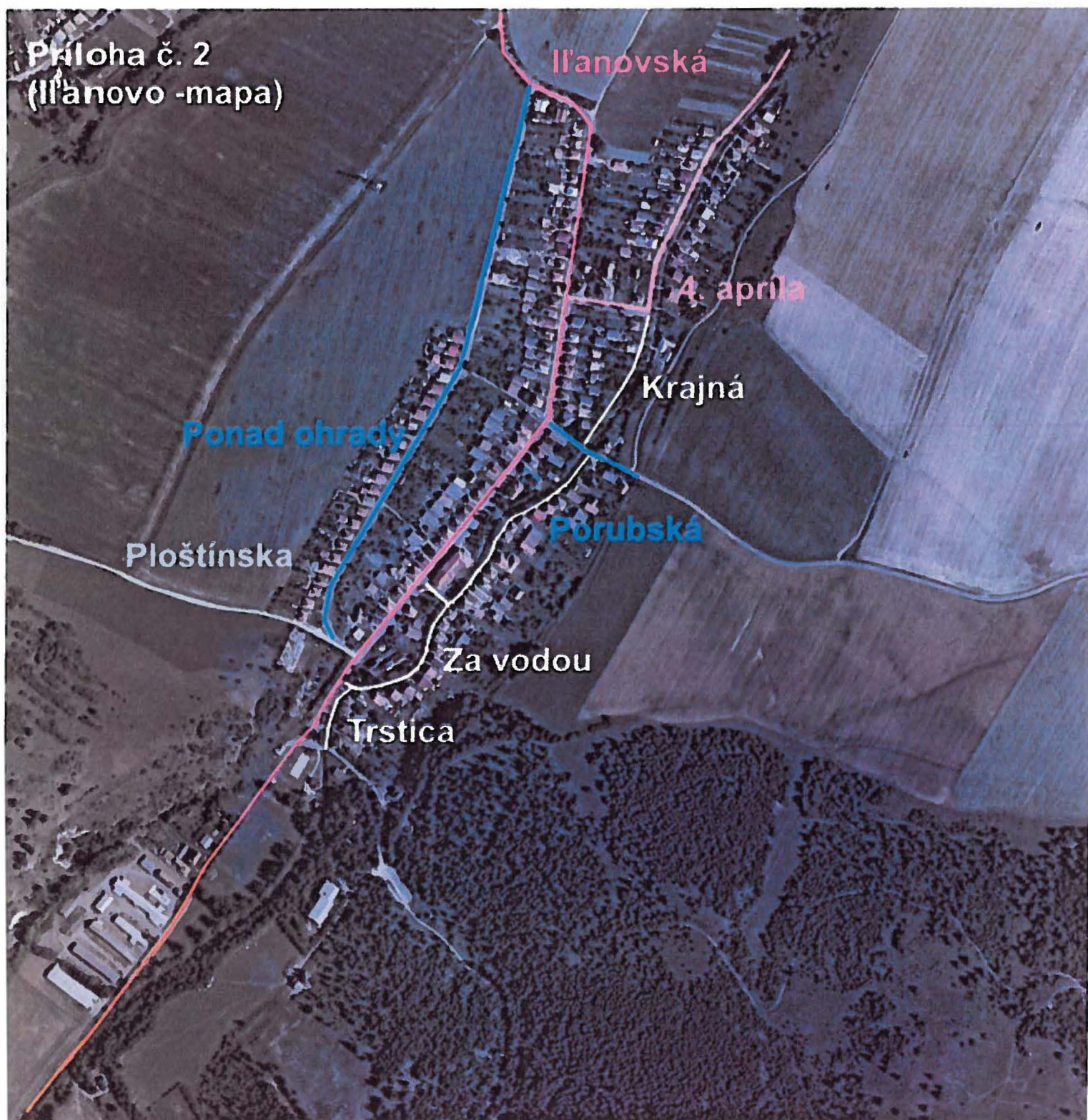

Príloha č. 2
(Il'anovo -mapa)



Il'anovská

4. apríla

Krajná

Ponad ohrady

Ploštínska

Porubská

Za vodou

Trstica