

**VÝSLEDKY HOSPODÁRENIA  
MESTA LIPTOVSKÝ MIKULÁŠ  
A JEHO ROZPOČTOVÝCH  
ORGANIZÁCIÍ**

**ZÁVEREČNÝ ÚČET  
za rok 2010**

# OBSAH

	strana
<b>Úvod</b> .....	<b>3</b>
<b>Rozpočtové hospodárenie mesta Liptovský Mikuláš v roku 2010</b> .....	<b>4</b>
Súhrnné vyhodnotenie plnenia rozpočtu (TAB1).....	5
Usporiadanie výsledku rozpočtového hospodárenia.....	7
<b>Účtovný výsledok hospodárenia mesta Liptovský Mikuláš za rok 2010</b> .....	<b>9</b>
<b>Hospodárenie mimorozpočtových peňažných fondov</b> .....	<b>10</b>
<b>Príjmová časť</b> .....	<b>12</b>
- Bežné príjmy .....	12
- Kapitálové príjmy.....	17
- Príjmové finančné operácie.....	18
- Vlastné príjmy rozpočtových organizácií .....	19
<b>Výdavková časť</b> .....	<b>19</b>
- Bežné výdavky .....	20
- Kapitálové výdavky .....	20
- Výdavkové finančné operácie .....	20
- Výdavky rozpočtových organizácií .....	21
<b>Bilancia aktív a pasív</b> .....	<b>21</b>
<b>Prehľad o stave a vývoji pohľadávok</b> .....	<b>22</b>
<b>Prehľad o stave a vývoji záväzkov</b> .....	<b>23</b>
<b>Prehľad o hospodárení príspevkových organizácií zriadených mestom</b> .....	<b>23</b>
<b>Finančné usporiadanie vzťahov voči štátnemu rozpočtu</b> .....	<b>24</b>
<b>Finančné usporiadanie vzťahov voči podnikateľom a ostatným právnickým a fyzickým osobám</b> .....	<b>25</b>
<b>Prehľad o stave a vývoji dlhu mesta Liptovský Mikuláš</b> .....	<b>25</b>
<b>Podnikateľská činnosť</b> .....	<b>26</b>
 <b>Hodnotiaca správa o plnení programového rozpočtu – textová časť</b> .....	 <b>27</b>
 <b>Tabuľková časť</b> .....	 <b>142</b>
- Bežné príjmy (TAB2).....	142
- Kapitálové príjmy (TAB3) .....	145
- Príjmové finančné operácie (TAB4) .....	146
- Bežné výdavky (TAB5).....	147
- Kapitálové výdavky (TAB6).....	188
- Výdavkové finančné operácie (TAB7).....	196
- Zoznam zmien rozpočtu (TAB8) .....	198
- Súvaha mesta Liptovský Mikuláš (TAB9).....	256
- Výkaz ziskov a strát mesta Liptovský Mikuláš (TAB10) .....	263
- Poznámky .....	269
- Pohľadávky (TAB11).....	302
- Prehľad úverovej zadĺženosti (TAB12).....	303
- Poskytnuté dotácie (TAB13) .....	304
- Plnenie rozpočtu Spoločného obecného úradu (TAB14).....	310
- Plnenie rozpočtu rozpočtových organizácií (TAB15) .....	311
 <b>Hodnotiaca správa o plnení programového rozpočtu rozpočtových organizácií</b> ....	 <b>313</b>
- Zariadenie pre seniorov a domov sociálnych služieb.....	313
- Dom kultúry .....	321
- Múzeum Janka Kráľa .....	331
 <b>Hospodárenie príspevkových organizácií</b> .....	 <b>340</b>
- Verejnoprospešné služby – Súvaha a Výkaz ziskov a strát.....	340
- Informačné centrum mesta – Súvaha a Výkaz ziskov a strát .....	352
- Výrok nezávislého audítora.....	366

## Ú V O D

Rok 2010 bol posledným rozpočtovým rokom volených orgánov ktoré vzišli z komunálnych volieb v roku 2006. Bol to tretí rok hospodárskej krízy a posledný rok, kedy samosprávy mohli využiť výnimku z pravidiel rozpočtového hospodárenia a používať príjmy z predaja majetku aj na krytie bežných výdavkov mesta. Bolo na rozhodnutí volených predstaviteľov jednotlivých miest, či, v akom rozsahu a na aký účel túto možnosť využijú.

Výsledok rozpočtového hospodárenia mesta Liptovský Mikuláš za rok 2010 je **schodok v bežnom rozpočte vo výške 784.925,53 €, schodok z hospodárenia kapitálového rozpočtu je vo výške 2.710.175,20 €.**

**Na vykrytie straty oboch rozpočtov** boli v roku 2010 **použité prostriedky z finančných operácií** a to úverové zdroje vo výške 3.719.322,03 €, prevod z rezervného fondu vo výške 10.926,74 € a prebytok zdrojov z roku 2009 v čiastke 1.113.671,55 €.

Celkový výsledok hospodárenia mesta po započítaní uvedených príjmových ako aj výdavkových finančných operácií(815.021,94 €) je **prebytok vo výške 533.797,65 €**. Uvedený prebytok znamená rozdiel príjmov a výdavkov, uskutočnených na účte mesta do 31.12.2010. Uvedený stav hospodárenia nehovorí o záväzkoch, ktoré sa vzťahujú k roku 2010 a ktoré k 31.12.2010 neboli uhradené. Ku koncu roku zostali neuhradené záväzky z faktúr a platobných poukazov v čiastke 627 036,87 €, záväzok voči VPS 364 918,68 €, voči SAD LIORBUS-u záväzok 61.897,0 €. **Tieto záväzky v celkovej sume 1.053.852,55 € prevyšovali disponibilné finančné prostriedky ku koncu roku o cca 380 000 €**. Zvyšné finančné prostriedky na účtoch mesta k 31.12.2010 nebolo možné použiť na úhradu týchto záväzkov, nakoľko sú to zdroje určené iba na účelové použitie (rezervný fond, depozit, sociálny fond, vedľajšie hospodárstvo, účty spoločných úradovní).

Výška úverovej **zadĺženosti mesta** k 31.12.2010 predstavovala **na občana mesta** čiastku **444,83 €** vrátane úverov ŠFRB, čo je nárast oproti roku 2009 o 27,8 %. Ak k dlhodobým záväzkom pripočítame aj záväzok mesta voči spoločnosti FIN M.O.S. za verejné osvetlenie a rozhlas k 31.12.2010 (3.743.205.-€), zadĺženosť mesta na jedného obyvateľa vzrastie na **560,78 €**.

**Schodok bežného rozpočtu** za rok 2010 dokumentuje stav, že bývalé vedenie mesta Liptovský Mikuláš sa rozhodlo používať príjmy z predaja majetku, ktoré sú neopakovateľné aj na výdavky, ktoré nesúviseli s rozvojom mesta, na výdavky jednorazové, ktoré v konečnom dôsledku zhoršili celkovú hotovostnú situáciu mesta (napríklad: kalendáre Liptovský Mikuláš 2011 za 14.994 €, provízia Bytovému podniku, a.s. za predaj majetku vo výške 129 070 €, finančné poradenstvo za delimitáciu VPS 32 750 €, pokuta za nedodržanie zmluvy Hnedý priemyselný park vo výške 5.000 €, výdavky na koncert skupiny Elán v čiastke 10.115 € a ďalšie).

Výdavky mesta boli celkovo nastavené nadštandardne, nad možnosti, ktorými mesto reálne mohlo disponovať. Nepriaznivú situáciu s okamžitou platobnou schopnosťou mesta (cash-flow) bývalé vedenie riešilo pre samosprávy neštandardným spôsobom, čerpaním kontokorentného úveru, či predĺžovaním splatnosti faktúr dodávateľov aj o niekoľko týždňov, či mesiacov.

Plnenie súhrnného rozpočtu mesta za rok 2010 dosiahlo v oblasti príjmov úroveň 45,32 %, v oblasti výdavkov 44,37 %. Rozpočet mesta ako celok bol nereálne nastavený, predimenzovaný a nezareagoval na meniacu sa situáciu ani v priebehu roku 2010.

**MUDr. Alexander Slafkovský**  
primátor mesta, v.r.

**Rozpočtové hospodárenie mesta Liptovský Mikuláš v roku 2010 a návrh na usporiadanie výsledku rozpočtového hospodárenia mesta a hospodárenia príspevkových organizácií v roku 2010.**

Prehľad rozpočtového hospodárenia mesta a výsledok hospodárskej činnosti príspevkových organizácií mesta	v eurách
Bežné príjmy	16 541 804,28
Bežné výdavky	17 326 729,81
<b>Schodok bežného rozpočtu</b>	<b>-784 925,53</b>
Kapitálové príjmy	3 364 154,22
Kapitálové výdavky	6 056 329,42
<b>Schodok kapitálového rozpočtu</b>	<b>-2 710 175,20</b>
<b>Výsledok rozpočtového hospodárenia mesta je schodok bežného a kapitálového rozpočtu spolu</b>	<b>-3 495 100,73</b>
Finančné operácie príjmové	4 843 920,32
Finančné operácie výdavkové	815 021,94
<b>Hospodárenie z finančných operácií</b>	<b>4 028 898,38</b>
<b>Výsledok rozpočtového hospodárenia mesta Liptovský Mikuláš po zapojení finančných operácií</b>	<b>533 797,65</b>
<b>Výsledok hospodárenia Verejnoprospešné služby</b>	<b>27 167,38</b>
<b>Výsledok hospodárenia Informačné centrum mesta LM</b>	<b>-2 258,18</b>
<b>Výsledok rozpočtového hospodárenia mesta Liptovský Mikuláš po zapojení finančných operácií vrátane príspevkových organizácií zriadených mestom</b>	<b>558 706,85</b>

Finančné usporiadanie rozpočtového hospodárenia mesta a výsledku hospodárenia príspevkových organizácií mesta za rok 2010	v eurách
<b>I. Schodok bežného rozpočtu</b>	<b>-784 925,53</b>
- vyrovnanie z príjmových finančných operácií	784 925,53
<b>II. Schodok kapitálového rozpočtu</b>	<b>-2 710 175,20</b>
- vyrovnanie z príjmových finančných operácií	2 710 175,20
<b>III. Rozdelenie celkového výsledku rozpočtového hospodárenia mesta</b>	<b>533 797,65</b>
- zostatok zdrojov účelovo určených na použitie v r.2011 a vrátených do štátneho rozpočtu	75 960,88
- zostatok prebytku na použitie na kapitálové výdavky budúcich období	457 836,77
<b>IV. Rozdelenie výsledku hospodárenia mesta a príspevkových organizácií do fondov</b>	
- použitie na kapitálové výdavky budúcich období mesta <b>Lipt. Mikuláš</b>	<b>457 836,77</b>
- prídel do zákonného rezervného fondu <b>Verejnoprospešné služby</b>	<b>2 717</b>
- prídel zo zisku §4 ods.3 z.152/94 Z.z. do sociálneho fondu <b>Verejnoprospešné služby</b>	<b>2 400</b>
- ponechať nerozdelený výsledok hospodárenia <b>Verejnoprospešných služieb</b> na účte 428-nevysporiadaný výsledok hospodárenia minulých rokov	<b>22 050,38</b>
- kryť stratu Informačného centra Liptovský Mikuláš z rezervného fondu <b>Informačného centra</b>	<b>-2 258,18</b>

## Súhrnné vyhodnotenie plnenia rozpočtu mesta k 31. decembru 2010

## A) BEŽNÝ ROZPOČET

1. Rozpočet MsÚ				
Bežný rozpočet MsÚ	SR rok 2010	UR k 31.12.2010	Čerpanie k 31.12.2010	Plnenie rozp. %
Príjmy	16 461 900	17 397 361	15 665 539,38	90,05%
Výdavky	12 419 050	13 357 166	9 506 912,53	71,17%
Rozdiel	4 042 850	4 040 195	6 158 626,85	152,43%
2. Rozpočtové organizácie				
Bežný rozpočet rozpočtových organizácií	SR rok 2010	UR k 31.12.2010	Čerpanie k 31.12.2010	Plnenie rozp. %
Príjmy	644 313	868 043	876 264,90	100,95%
Výdavky	7 988 989	8 190 478	7 819 817,28	95,47%
Rozdiel	-7 344 676	-7 322 435	-6 943 552,38	94,83%
Súhrnný bežný rozpočet MSU+Rozpočtové organizácie				
Bežný rozpočet Spolu	SR rok 2010	UR k 31.12.2010	Čerpanie k 31.12.2010	Plnenie rozp. %
Príjmy	17 106 213	18 265 404	16 541 804,28	90,56%
Výdavky	20 408 039	21 547 644	17 326 729,81	80,41%
Rozdiel	-3 301 826	-3 282 240	-784 925,53	23,91%

## B) KAPITÁLOVÝ ROZPOČET

1. Rozpočet MsÚ				
Kapitálový rozpočet MsÚ	SR rok 2010	UR k 31.12.2010	Čerpanie k 31.12.2010	Plnenie rozp. %
Príjmy	30 890 790	29 449 129	3 346 154,22	11,36%
Výdavky	31 988 684	32 137 042	6 018 588,87	18,73%
Rozdiel	-1 097 894	-2 687 913	-2 672 434,65	99,42%
2. Rozpočtové organizácie				
Kapitálový rozpočet RO	SR rok 2010	UR k 31.12.2010	Čerpanie k 31.12.2010	Plnenie rozp. %
Príjmy				
Výdavky		37 741	37 740,55	100,00%
Rozdiel	0	-37 741	-37 740,55	
Súhrnný kapitálový rozpočet MSU + Rozpočtové organizácie				
Kapitálový rozpočet Spolu	SR rok 2010	UR k 31.12.2010	Čerpanie k 31.12.2010	Plnenie rozp. %
Príjmy	30 890 790	29 449 129	3 346 154,22	11,36%
Výdavky	31 988 684	32 174 783	6 056 329,42	18,82%
Rozdiel	-1 097 894	-2 725 654	-2 710 175,20	99,43%
ROZPOČET MESTA (bežný + kapitálový)				
Spolu	SR rok 2010	UR k 31.12.2010	Čerpanie k 31.12.2010	Plnenie rozp. %
Príjmy	47 997 003	47 714 533	19 887 958,50	41,68%
Výdavky	52 396 723	53 722 427	23 383 059,23	43,53%
Rozdiel	-4 399 720	-6 007 894	-3 495 100,73	58,18%

<b>C) ROZPOČET FINANČNÝCH OPERÁCIÍ</b>				
Finančné operácie	SR rok 2010	UR k 31.12.2010	Čerpanie k 31.12.2010	Plnenie rozp. %
Príjmy	5 423 085	6 853 389	4 843 920,32	70,68%
Výdavky	1 023 365	817 558	815 021,94	99,69%
Rozdiel	<b>4 399 720</b>	<b>6 035 831</b>	<b>4 028 898,38</b>	66,75%

#### D) ÚHRN ROZPOČTOV MsÚ a RO

<b>1. UHRN ROZPOČTOV MsU (bežný + kapitálový + finančné operácie)</b>				
Úhrn rozpočtov MsÚ	SR rok 2010	UR k 31.12.2010	Čerpanie k 31.12.2010	Plnenie rozp. %
Príjmy	52 775 775	53 699 879	23 855 613,92	44,42%
Výdavky	45 431 099	46 311 766	16 340 523,34	35,28%
Rozdiel	7 344 676	7 388 113	7 515 090,58	101,72%

<b>2. UHRN ROZPOČTOV RO (bežný + kapitálový + finančné operácie)</b>				
Úhrn rozpočtov RO	SR rok 2010	UR k 31.12.2010	Čerpanie k 31.12.2010	Plnenie rozp. %
Príjmy	644 313	868 043	876 264,90	100,95%
Výdavky	7 988 989	8 228 219	7 857 557,83	95,50%
Rozdiel	-7 344 676	-7 360 176	-6 981 292,93	94,85%

#### CELKOVÝ ROZPOČET

Súhrnný rozpočet mesta	SR rok 2010	UR k 31.12.2010	Čerpanie k 31.12.2010	Plnenie rozp. %
Príjmy	<b>53 420 088</b>	<b>54 567 922</b>	<b>24 731 878,82</b>	45,32%
Výdavky	<b>53 420 088</b>	<b>54 539 985</b>	<b>24 198 081,17</b>	44,37%
<b>ROZDIEL</b>	<b>0</b>	<b>27 937</b>	<b>533 797,65</b>	

## **Rozpočtové hospodárenie mesta Liptovský Mikuláš v roku 2010 a usporiadanie výsledku rozpočtového hospodárenia**

**Programový rozpočet mesta Liptovský Mikuláš na rok 2010** bol schválený MsZ dňa 10.12.2009 uznesením č. 126/2009. Rozpočet bol zostavený ako vyrovnaný. Celková výška schváleného rozpočtu príjmov po zapojení príjmových finančných operácií bola 53 420 088 eur a celková výška schváleného rozpočtu výdavkov spolu s výdavkami finančných operácií bola 53 420 088 eur. Rozpočtovými zmenami, ktorých bolo počas roka 398 v kompetencií primátora a 11 zmien schválilo mestské zastupiteľstvo sa rozpočet k 31.12.2010 zvýšil na strane výdavkov na 54 539 985 eur na strane príjmov na 54 567 922 eur.

Mesto Liptovský Mikuláš hospodáril v roku 2010 v skutočnosti so zdrojmi vo výške 24 731 878,82 eur, z ktorých boli realizované skutočné rozpočtové výdavky vo výške 24 198 081,17 eur.

V súlade s § 10 dos.3 zákona č. 583/2004 Z.z. o rozpočtových pravidlách územnej samosprávy bol rozpočet mesta Liptovský Mikuláš na rok 2010 zostavený v členení na:

- bežný rozpočet /bežné príjmy a bežné výdavky/
- kapitálový rozpočet /kapitálové príjmy a kapitálové výdavky/
- finančné operácie

V rámci bežného rozpočtu dosiahlo mesto v roku 2010 bežné príjmy vo výške 16 541 804,28 eur a bežné výdavky vo výške 17 326 729,81 eur. Hospodárenie mesta v rámci bežného rozpočtu v roku 2010 dosiahlo schodok vo výške 784 925,53 eur. Schodok bežného rozpočtu je podľa zákona č.583/2004 Z.z. o rozpočtových pravidlách územnej samosprávy možné vyrovnáť z finančných operácií.

V kapitálovom rozpočte boli dosiahnuté príjmy vo výške 3 346 154,22 eur a realizované kapitálové výdavky vo výške 6 056 329,42 eur. Schodok kapitálového rozpočtu bol 2 710 175,20 eur.

V rámci príjmových finančných operácií boli použité prostriedky v celkovej výške 4 843 920,32 a to :

- |  |                  |
|--|------------------|
| • zo zostatku účelovo určených príjmov z roku 2009 | 594 398,35 eur   |
| • z prebytku rozpočtového hospodárenia z roku 2009 | 499 992,33 eur   |
| • zo zostatku SOcÚ z roku 2009                     | 19 280,87 eur    |
| • z prevodu z rezervného fondu zákonného           | 10 926,74 eur    |
| • z úverových zdrojov                              | 3 719 322,03 eur |

Výdavkové finančné operácie boli v roku 2010 vo výške 815 021,94 eur. Hospodárenie finančných operácií bol prebytok 4 028 898,38 eur.

**Výsledok rozpočtového hospodárenia za rok 2010** v rámci bežného, kapitálového rozpočtu je **schodok vo výške 3 495 100,73 eur**. Po zapojení hospodárenia finančných operácií vo výške **4 028 898,38 eur** je zostatok zdrojov vo výške **533 797,65 eur**. Tvoria ho:

- **zostatok príjmov z finančných operácií vo výške 457 836,77 eur**
- **zostatok účelovo určených bežných príjmov z roku 2010 na použitie v roku 2011 vo výške 67 752,03 eur a to:**

**a/ transfer na vzdelávacie poukazy** **1 670,49 eur**

Zostatok nenormatívnej štátnej dotácie na vzdelávacie poukazy pre základné školy. Transfer nebol do konca r.2010 vyčerpaný na ZŠ Márie Rázusovej Martákovskej a ZŠ Okoličné, je možno ho vyčerpať do 31.3.2011.

- b/transfer integrované vzdelávanie ZŠ Okoličné** **4 989,22 eur**  
Zostatok prostriedkov z projektu EU na vzdelávanie doba projektu je 2 roky, v priebehu roka 2011 sa dočerpá.
- c/transfer projektové vyučovanie ZŠ J.Kráľa** **4 661,96 eur**  
Zostatok prostriedkov z projektu EU na vzdelávanie doba projektu je 2 roky, v priebehu roka 2011 sa dočerpá.
- d/transfer štátna dotácia ZŠ A.Stodolu** **1 516,88 eur**  
Pridelená štátna dotácia na prenesený výkon štátnej správy na rok 2010 nebola vyčerpaná, z tohto dôvodu prechádza do r.2011 a musí sa vyčerpať do 31.3.2011.
- e/príspevok recyklačného fondu** **31 869,00 eur**  
Zostatok príspevku za vyseparované odpady ktorý prišiel na konci roka 2010 a nebolo ho možné použiť. Bude použitý v roku 2011 na úhradu nákladov spojených so separovaným zberom.
- f/transfer SAAIC** **365,60 eur**  
Finančné prostriedky poskytnuté v r. 2010 z programu celoživotného vzdelávania Comenius pre Mgr.Janu Bobříkovú na vzdelávací program v Poľsku v roku 2011. Prostriedky sa už použili v januári 2011.
- g/vyúčtovanie SOCU** **19 861,25 eur**  
Zostatok finančných prostriedkov Spoločných obecných úradovní po zúčtovaní výdavkov na rok 2010. Zostatok sa prevádza na použitie v roku 2011.
- h/transfer podpora znevýhodnených skupín** **2 817,63 eur**  
Zostatok finančných prostriedkov bude použitý v roku 2011 nakoľko je doba realizácie projektu október 2010-august 2012.
- **zostatok úrokov vo výške 46,07 eur**
    - a/ úroky zo štátnych prostriedkov na prenesené kompetencie školstvo 46,07 eur**  
Z finančných prostriedkov štátnej dotácie na prenesený výkon štátnej správy v školstve nám na účet pripisujú úroky, tieto sú podľa §7 ods.1 písm.m zákona 523/2004 Z.z. o rozpočtových pravidlách verejnej správy výnosom štátneho rozpočtu a z tohto dôvodu ich musíme vyčleniť z prebytku hospodárenia mesta. Prostriedky boli odvedené v roku 2011 do štátneho rozpočtu.
  - **zostatok nevyčerpaných účelových prostriedkov odvedených do štátneho rozpočtu vo výške 65,76 eur**
    - a/transfer na asistenta učiteľa** **65,76 eur**  
Zostatok nenormatívnej štátnej dotácie na ZŠ Márie Rázusovej Martákovcej. Finančné prostriedky boli vrátené do štátneho rozpočtu.
  - **zostatok nevyčerpaných účelových prostriedkov zo SDV vo výške 254,71 eur**
    - a/transfer Deafolympiáda** **254,71 eur**  
Zostatok finančných prostriedkov z dotácie na vypracovanie štúdie a projektovej dokumentácie pre rozvoj infraštruktúry vo vlastníctve mesta Liptovský Mikuláš v súvislosti so zabezpečením organizácie 17. Zimných deaflympijských hier 2011 vo Vysokých Tatrách. Dotácia nebola k dnešnému dňu vyúčtovaná. Vysporiadanie bude uskutočnené v roku 2011.
  - **zostatok účelovo určených kapitálových príjmov vo výške 7 842,31 eur.**
    - a/kapitálový transfer Zariadenie pre seniorov a DSS** **7 842,31 eur**  
Zostatok finančných prostriedkov z roku 2010, poukázaných zo štátneho rozpočtu na obstaranie kapitálových aktív vo výške 19 481 eur. V roku 2010 bolo vyčerpaných 11 638,69 eur na nákup elektrickej zdvíhacej vŕivej vane . Zostatok nepoužitých



prostriedkov je možné dočerpať po dobu troch rokov od roku v ktorom boli pridelené.

## Rozdelenie do fondov

Mesto nedosiahlo z bežného a kapitálového rozpočtu prebytok a tak nie je podľa zákona č.583/2004 Z.z. o rozpočtových pravidlách územnej samosprávy povinné tvoriť zákonný rezervný fond vo výške 10%. Zostatok celkového výsledku rozpočtového hospodárenia vo výške **457 836,77 eur** navrhujeme použiť na kapitálové výdavky budúcich období.

## Účtovný výsledok hospodárenia mesta Liptovský Mikuláš za rok 2010 /TAB 10/

### Účtovný výsledok hospodárenia za rok 2010 predstavuje rozdiel výnosov a nákladov

Výnosy spolu ..... 15 420 969,73 eur

Náklady spolu .....16 537 626,97 eur

### Účtovný výsledok hospodárenia /strata/ **1 116 657,24 eur.**

Dosiahnutý účtovný výsledok hospodárenia mesta – strata 1 116 657,24 eur , zvýšenie oproti skutočnosti r.2009 o 327 217 eur. Významnú zložku nákladov naďalej tvoria náklady na transfery rozpočtovým a príspevkovým organizáciám zriadených obcou, a ostatným subjektom mimo verejnej správy /8 510 058 eur/náklady na ostatné služby/ 2 102 004 eur/ a mzdové náklady a s tým súvisiace odvody z miezd / 2 780 928 eur/ odpisy, tvorba opravných položiek, ďalej finančné náklady - úroky z úverov /219 664 eur/.

Vo výnosoch sa oproti skutočnosti roku 2009 znížili tržby z predaja služieb /- 20 159 eur/, daňové výnosy samosprávy /- 1 298 323 eur/, výnosy z poplatkov / - 122 369 eur/. Tržby z predaja majetku poklesli oproti skutočnosti roku 2009 o 58 072 eur.

### Celkové výnosy **15 420 970 eur** z toho

- daňové výnosy samosprávy 10 056 854 eur
- tržby z predaja dlhodobého hmotného majetku 1 232 333 eur
- výnosy z transferov 2 843 110 eur
- ostatné výnosy z prevádzkovej činnosti 1 288 673 eur

### Celkové náklady **16 537 627 eur** z toho

- spotreba materiálu a energie 708 934 eur
- služby 2 102 004 eur
- osobné náklady 2 780 928 eur
- odpisy dlhodobého hmotného a nehmotného majetku 1 712 343 eur
- náklady na transfery 8 510 058 eur
- ostatné náklady 723 360 eur

## Hospodárenie mimorozpočtových peňažných fondov

Mesto Liptovský Mikuláš malo v priebehu roka 2010 zriadené vlastné mimorozpočtové peňažné fondy:

- Rezervný fond /vedený na dvoch účtoch/
- Fond rozvoja bývania
- Sociálny fond
- Depozit - cudzie prostriedky

### Zostatok finančných prostriedkov na účtoch peňažných fondov mesta k 31.12.2010 je vo výške 317 463,99 eur

Z toho:

rezervný fond vo výške	20 946,97 eur
rezervný fond vo výške	293 078,18 eur
sociálny fond vo výške	972,12 eur
fond rozvoja bývania vo výške	0,00 eur
depozitný účet vo výške	2 466,72 eur

Peňažné fondy sú vytvárané v súlade §15 zákona č.583/2004 Z.z. o rozpočtových pravidlách územnej samosprávy. O použití peňažných fondov rozhoduje mestské zastupiteľstvo. Úrokový výnos z finančných prostriedkov fondov bol v priebehu roka 2010 pripisovaný na bežný účet mesta a je zahrnutý v bežných príjmoch roku 2010.

Hospodárenie v mimorozpočtových peňažných fondoch v roku 2010 bolo nasledovné:

### Rezervný fond

Rezervný fond je tvorený povinne v zmysle zákona č.583/2004 Z.z. o rozpočtových pravidlách územnej samosprávy vo výške najmenej 10% prebytku hospodárenia. Mesto Liptovský Mikuláš vedie na dvoch účtoch rezervný fond a to **zákonný** vo výške 10% prebytku bežného a kapitálového rozpočtu a z ďalšieho prídeldu podľa rozhodnutia mestského zastupiteľstva z rozdelenia celkového výsledku rozpočtového hospodárenia na základe záverečného účtu. V záverečnom účte za rok 2009 nebol schválený prídeld ani do jedného z rezervných fondov mesta. V roku 2010 na financovanie investičných akcií nebol použitý rezervný fond.

**Počiatočný stav rezervného fondu k 1.1.2010** **20 946,97 eur**

Tvorba fondu rok 2010 0,00 eur  
Použitie fondu rok 2010 0,00 eur

**Konečný stav rezervného fondu k 31.12.2010** **20 946,97 eur**

**Počiatočný stav zákonného rezervného fondu k 1.1.2010** **304 004,92 eur**

Tvorba fondu rok 2010 0,00 eur  
Použitie fondu rok 2010

- Uznesenie MsZ 99/2010-VPS protipovodňové opatrenia 10 926,74 eur

**Zostatok zákonného rezervného fondu k 31.12.2010** **293 078,18 eur**

## Fond rozvoja bývania

Mesto Liptovský Mikuláš evidovalo k 1.1.2010 zostatok prostriedkov fondu rozvoja bývania z predchádzajúcich rokov. Fond bol vytvorený z príjmov za predané byty a pozemky pod byty v zmysle zákona č.182/93 Z.z. V priebehu roka 2010 príjmy z predaja bytov boli vo výške 23 669,47 eur a boli zapojené priamo do rozpočtu mesta. Zostatok peňažných prostriedkov fondu rozvoja bývania bol 22.10.2010 prevedený do rozpočtu mesta. Finančné prostriedky boli použité na podporu rozvoja bývania, konkrétne na splátky istín úverov ŠFRB.

<b>Počiatkový stav fondu rozvoja bývania k 1.1.2010</b>	<b>15 670,30 eur</b>
Tvorba fondu rok 2010	0,00 eur
Použitie fondu rok 2010	
• prevod finančných prostriedkov do rozpočtu mesta	15 670,30 eur
<b>Konečný stav fondu rozvoja bývania k 31.12.2010</b>	<b>0,00 eur</b>

## Sociálny fond

Tvorbu a použitie sociálneho fondu upravuje kolektívna zmluva.

<b>Počiatkový stav sociálneho fondu k 1.1.2010</b>	<b>4 656,54 eur</b>
Tvorba fondu - povinný príděl 1,0% +0,5% na dopravu+0,6%VH	23 978,52 eur
- z výsledku hospodárenia 2009	10 000,00 eur
- úroky	1,46 eur
Čerpanie fondu v roku 2010 - na stravovanie	23 520,34 eur
- pracovné a životné jubileá	2 437,62 eur
- príspevok na rekreáciu	10 126,00 eur
- darcovia krvi	153,00 eur
- sociálna výpomoc	166,00 eur
- poplatky za vedenie účtu	47,10 eur
- športové a kultúrne podujatia	1 214,34 eur
<b>Konečný stav sociálneho fondu k 31.12.2010</b>	<b>972,12 eur</b>

## Depozitný účet

Počiatkový stav depozitného účtu k 1.1.2010 bol **2 466,72 eur**. V roku 2010 na tomto účte nebol pohyb finančný prostriedkov. Končený stav depozitného účtu k 31.12.2010 bol **2 466,72 eur**. Sú na ňom uložené nasledovné finančné prostriedky:

• majetkovo právne vysporiadanie sídliska Palúdzka	1 029,92 eur
• daň z prevodu nehnuteľností	1 128,80 eur
• mzda opatrovateľov Hrabovský, Gajdičiarová	308,00 eur

## PRÍJMOVÁ ČASŤ

### Bežné príjmy /TAB 2/

Schválený rozpočet na rok 2010	Upravený rozpočet na rok 2010	Skutočnosť k 31.12.2010	% plnenia
16 461 900	17 397 361	15 665 539,38	90,05

Bežné príjmy MSÚ na rok 2010 boli rozpočtované vo výške 16 461 900 eur, rozpočtovými zmenami boli upravené na 17 397 361 eur. Skutočnosť bežných príjmov MSÚ k 31.12.2010 bola 15 665 539,38 eur, čo predstavuje plnenie na 90,05 %. Bežné príjmy MSÚ sa na celkových príjmoch mesta za rok 2010 podieľali 63,3 %. Najväčší podiel na plnení bežných príjmov MSÚ mali daňové príjmy ,a to 63 % bežných príjmov dosiahnutých za rok 2010.

### Podielové dane

Schválený rozpočet na rok 2010	Upravený rozpočet na rok 2010	Skutočnosť k 31.12.2010	% plnenia
8 100 000	7 882 095	6 652 745,68	84

V zmysle zákona č.564/2004 Z.z. o rozpočtovom určení výnosu dane z príjmov územnej samosprávy bol mestu zo ŠR poukázaný podiel na výnose dane z príjmov fyzických osôb. Pôvodný rozpočet bol vo výške 8 100 000 eur. Z dôvodu výpadku podielových daní bol pôvodný rozpočet znížený na 7 882 095 eur avšak ani tento nebol splnený na 100%. Tak ako v roku 2009 bol výnos z podielových daní nižší ako sa predpokladalo, rovnako v roku 2010 nedosiahli podielové dane rozpočtovanú výšku.

### Vývoj podielových daní od roku 2006 – 2010 / v eur/

rok	2006	2007	2008	2009	2010
Podielové dane	6 424 318	7 136 261	8 380 236	7 785 516	6 652 746
Celkové bežné príjmy	15 015 103	15 620 925	17 739 925	17 464 496	16 541 804

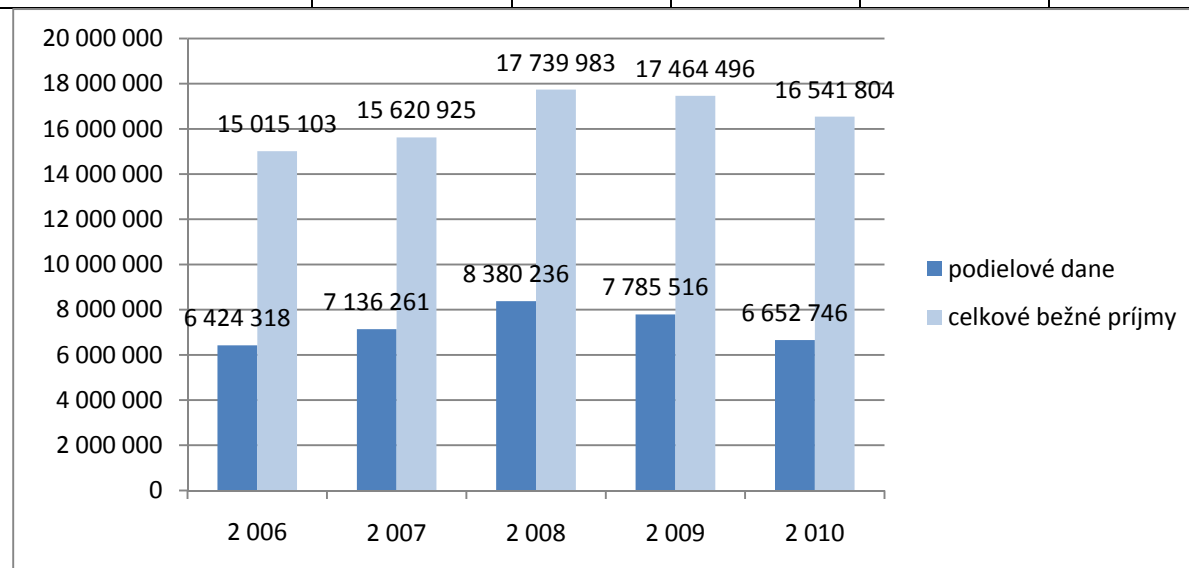

## Dane z majetku

Schválený rozpočet na rok 2010	Upravený rozpočet na rok 2010	Skutočnosť k 31.12.2010	% plnenia
1 994 848	1 998 200	2 315 090,94	116

Z toho:

### daň z pozemkov

Schválený rozpočet na rok 2010	Upravený rozpočet na rok 2010	Skutočnosť k 31.12.2010	% plnenia
165 970	169 322	191 990,15	113

### daň zo stavieb

Schválený rozpočet na rok 2010	Upravený rozpočet na rok 2010	Skutočnosť k 31.12.2010	% plnenia
1 765 878	1 765 878	2 004 382,24	114

### daň z bytov

Schválený rozpočet na rok 2010	Upravený rozpočet na rok 2010	Skutočnosť k 31.12.2010	% plnenia
63 000	63 000	118 718,55	188

Predpis dane z nehnuteľnosti bol v roku 2010 vo výške 2 437 700 eur. Rozpočtovaný príjem dane z nehnuteľnosti na rok 2010 bol 1 998 200 eur, skutočný príjem za rok 2010 bol dosiahnutý vo výške 2 315 090,94 eur. Priaznivý vplyv na plnenie mala skutočnosť, že v tomto roku boli ukončené tri konkurzy / Linapo, s.r.o. 97 200 eur, Tradeways 2 600 eur, Lijos 16 eur /s výškou nedoplatku 99 816 eur a do konkurzu vstúpili len tri spoločnosti s výškou nedoplatku 1 000 eur . Na tejto dani boli zaplatené aj nedoplatky z predchádzajúcich rokov vo výške 122 000 eur.

## Dane za tovary a služby

### Daň za psa

Schválený rozpočet na rok 2010	Upravený rozpočet na rok 2010	Skutočnosť k 31.12.2010	% plnenia
26 555	26 555	26 565,43	100

Na dani za psa je zaregistrovaných 1 666 psov. Predpis dane za psa bol vyrubený na rok 2010 vo výške 26 500 eur . Rozpočtovaný príjem bol 26 555 eur, skutočný príjem dane za psa za rok 2010 bol 26 565,43 eur. Daň mala byť zaplatená v plnej výške do konca januára 2010, v priebehu roka aj s nedoplatkom z predchádzajúceho roka bola daň uhradená.

### Daň za nevýherné hracie prístroje

Schválený rozpočet na rok 2010	Upravený rozpočet na rok 2010	Skutočnosť k 31.12.2010	% plnenia
4 979	4 979	663,88	13

Predpis dane za nevýherné hracie prístroje bol pre rok 2010 vo výške 600 eur, (v roku 2009 bola 3 000 eur). Rozpočtovaný príjem v roku 2010 bol 4 979 eur, skutočný dosiahnutý príjem k 31.12.2010 bol 663,88 eur. Daň bola zaplatená v plnej výške. Dosažený príjem bol nižší ako rozpočtovaný príjem z dôvodu neprevádzkovania nevýherných hracích prístrojov v Aquaparku Tatralandia a v iných zariadeniach na území mesta. V roku 2009 sa prevádzkovalo 6 prístrojov, v roku 2010 už len 3 nevýherné hracie prístroje.

### Daň za predajné automaty

Schválený rozpočet na rok 2010	Upravený rozpočet na rok 2010	Skutočnosť k 31.12.2010	% plnenia
996	996	1 093,63	110

V roku 2010 sa v meste prevádzkovalo 8 predajných automatov. Ich počet sa v porovnaní s rokom 2009 znížil o 2 kusy, čo spôsobilo znížený príjem v roku 2010 oproti roku 2009 na tejto dani. Predpis dane za predajné automaty pre rok 2010 bol vo výške 1 100 eur, (v roku 2009 bola 1 600 eur). Rozpočtovaný príjem bol vo výške 996 eur, skutočne dosiahnutý príjem k 31.12.2010 bol vo výške 1 093,63 eur. Daň za predajné automaty vyrubená na rok 2010 bola zaplatená v plnej výške.

### Daň za ubytovanie

Schválený rozpočet na rok 2010	Upravený rozpočet na rok 2010	Skutočnosť k 31.12.2010	% plnenia
89 600	89 600	111 689,54	125

Predpis dane za ubytovanie bol pre rok 2010 vo výške 111 689,54 eur, (v roku 2009 bol 89 000 eur). Rozpočtovaný príjem za celý rok bol 89 600 eur, skutočný príjem za rok 2010 bol dosiahnutý vo výške 111 689,54 eur. Daň sa platí bez vyrubenia podľa podaných hlásení od ubytovateľov. Na území mesta registrujeme 414 subjektov poskytujúcich ubytovacie služby prechodného ubytovania.

### Daň za užívanie verejného priestranstva

Schválený rozpočet na rok 2010	Upravený rozpočet na rok 2010	Skutočnosť k 31.12.2010	% plnenia
33 563	64 362	64 619,93	100

Skutočné príjmy za užívanie verejného priestranstva za rok 2010 boli oproti rozpočtovaným príjmom splnené na 100 %. Predpis dane za užívanie plátených garáží bol vo výške 293 eur, plnenie vo výške 324,12 eur. Daň sa platí podľa vydaných rozhodnutí na povolenie na

umiestnenie prenosnej platenej garáže. Tento druh dane dobieha z dôvodu nevydávania ďalších povolení na umiestnenie plátených prenosných garáží. V súčasnej dobe sa jedná už len o troch užívateľov. V roku 2010 bolo vyrubených 15 platobných výmerov na trvalé parkovanie, skutočný príjem bol vo výške 1 477,07 eur. Poplatky za ambulantný predaj dosiahli výšku 540,91 eur. Ostatné poplatky v tejto kategórii ako napr. zvláštne užívanie verejného priestranstva t.j. terasy na pešej zóne, kolotoče a iné zabratie verejného priestranstva dosiahli výšku 12 094,53 eur. Najväčší podiel na skutočných príjmoch za rok 2010 za užívanie verejného priestranstva mali príjmy za stánky v Mikuláši na Mikuláša a Stoličné dni a to 78 % a boli vo výške 50 183,30 eur.

#### Poplatok za komunálne odpady a drobné stavebné odpady

Schválený rozpočet na rok 2010	Upravený rozpočet na rok 2010	Skutočnosť k 31.12.2010	% plnenia
663 878	668 878	696 629,75	104

Poplatok za komunálne odpady sa vyberá od fyzických osôb - podnikateľov, právnických osôb a obyvateľov produkujúcich komunálny odpad a drobný stavebný odpad na území mesta Liptovský Mikuláš. Výška poplatku sa odvíja od výšky nákladov súvisiacich so zberom, triedením, zneškodňovaním a skladovaním komunálneho odpadu. Rozpočtovaný príjem roku 2010 bol 668 878 eur, skutočný príjem za rok 2010 bol dosiahnutý vo výške 696 629,75 eur. K prekročeniu plneniu príjmov za komunálne odpady za rok 2010 došlo z dôvodu úhrad nedoplatkov na tomto poplatku za predchádzajúce roky.

#### Za dobývací priestor

Schválený rozpočet na rok 2010	Upravený rozpočet na rok 2010	Skutočnosť k 31.12.2010	% plnenia
2 000	2 000	2 593,16	130

Je to časť poplatku v zmysle banského zákona za dobývací priestor, ktorý investor zaplatí štátu a štát časť z neho odvedie mestu, na území ktorého sa dobývací priestor nachádza.

#### Príjmy z podnikania a vlastníctva majetku

Schválený rozpočet na rok 2010	Upravený rozpočet na rok 2010	Skutočnosť k 31.12.2010	% plnenia
767 004	797 700	842 847,85	106

Do tejto skupiny príjmov patria príjmy za nájomné, sú rozpočtované na základe uzatvorených nájomných zmlúv. Skutočné príjmy za rok 2010 dosiahli výšku 842 847,85 eur a boli tak splnené na 106%. Patria sem tiež príjmy z nájmu pozemkov, nájmu nehnuteľného majetku, nájomné za byty, nájom tepelného hospodárstva, nájom budov, dopravných prostriedkov, strojov, prístrojov a zariadení. Najväčší podiel na príjmoch z vlastníctva majetku dosiahli v roku 2010 príjmy z nájmu za byty Bytový Podnik a to 58% a boli vo výške 486 997,78 eura.

## Administratívne poplatky a iné poplatky

Schválený rozpočet na rok 2010	Upravený rozpočet na rok 2010	Skutočnosť k 31.12.2010	% plnenia
345 689	366 575	375 496,70	102

Patria sem príjmy za administratívne poplatky, správne poplatky vyberané za vydané individuálne licencie na prevádzkovanie výherných prístrojov, pokuty udeľované na základe platných zákonov/napr. stavebný zákon/, priestupky, príjem z reklamy v mesačníku Mikuláš, za stravné detí v detských jasliach, za napojenie na pult centrálnej ochrany, za znečisťovanie ovzdušia, za služby v Dome opatrovateľskej služby a iné. Najväčší podiel na týchto príjmoch a to 33,8 % majú správne poplatky za výherné prístroje, v meste ich v roku 2010 bolo prevádzkovaných 73 kusov a príjem za ne bol vo výške 126 954 eur.

## Úroky z tuzemských vkladov

Schválený rozpočet na rok 2010	Upravený rozpočet na rok 2010	Skutočnosť k 31.12.2010	% plnenia
9 600	9 600	3 250	34

## Iné nedaňové príjmy

Schválený rozpočet na rok 2010	Upravený rozpočet na rok 2010	Skutočnosť k 31.12.2010	% plnenia
47 000	71 769	121 322,30	169

Patria sem príjmy z poistného plnenia, výťažkov z lotérií, odvody z hazardných hier podľa zákona 478/2009, z dobropisov, a iné. V roku 2010 tieto príjmy boli splnené vo výške 121 322,30 eura. Najväčší percentuálny podiel na iných nedaňových príjmoch majú príjmy z hazardných hier podľa zákona 478/2009 a to 73 %.

## Granty a transfery

Schválený rozpočet na rok 2010	Upravený rozpočet na rok 2010	Skutočnosť k 31.12.2010	% plnenia
4 376 188	5 414 052	4 450 930,09	82

Mesto v roku 2010 prijalo bežné granty a transfery vo výške 4 450 930,09 eura a boli splnené na 82 % . Nižšie plnenie v porovnaní s upraveným rozpočtom bolo na grante Šanca mať budúcnosť a to len na 27% z dôvodu, že žiadosť o zálohovú platbu bola na výkone kontroly 4 mesiace a bolo treba žiadosť doplniť, preto neboli finančné prostriedky prisunuté v predpokladanom termíne t.j. do 31.12.2010. Aj na grantoch projekty PR 17 / Demänovská cesta/ bolo plnenie k 31.12.2010 len na 8%. Dôvodom bolo neplnenie harmonogramu stavebných prác zo strany zhotoviteľa, stavba nebola ukončená vecne ani finančne do konca roka 2010 ako sa predpokladalo. Termín realizácie diela bol predĺžený do februára 2011.



Grant MF SR - výnos z hazardných hier oproti rozpočtu nebol splnený z dôvodu, že prostriedky určené na žiadosti o poskytnutie dotácie boli zo strany MF SR kompletne presunuté na odškodnenie obetí povodní. Tieto finančné prostriedky boli účelovo viazané a použité v súlade s účelom, na ktorý boli poskytnuté. Zostatky niektorých grantov vo výške 67 752,03 eur, ktoré sa nepoužili v roku 2010 budú prevedené na dočerpanie v roku 2011. Skutočné bežné granty a transfery prijaté v roku 2010 tvorili 26,91 % celkových skutočných bežných príjmov a 18 % celkových príjmov mesta.

### Kapitálové príjmy /TAB 3/

Schválený rozpočet na rok 2010	Upravený rozpočet na rok 2010	Skutočnosť k 31.12.2010	% plnenia
30 890 790	29 449 129	3 346 154,22	11,4

Do kategórie kapitálových príjmov patria príjmy z predaja kapitálových aktív, príjem z predaja pozemkov a nehmotného majetku a tiež kapitálové granty a transfery. Kapitálové príjmy na rok 2010 boli rozpočtované vo výške 30 890 790 eur, po prehodnotení boli rozpočtovými zmenami v priebehu roka znížené na 29 449 129 eur. Skutočný príjem kapitálových príjmov k 31.12.2010 bol vo výške 3 346 154,22 eura, čo bolo len 11,4% z rozpočtovaných kapitálových príjmov na rok 2010. Na celkových príjmoch mesta Liptovský Mikuláš sa kapitálové príjmy podieľali 13,5 %.

### Príjem z predaja kapitálových aktív

Schválený rozpočet na rok 2010	Upravený rozpočet na rok 2010	Skutočnosť k 31.12.2010	% plnenia
5 544 587	3 754 064	666 739,11	18

Patria tu príjmy z predaja majetku, bytov-podľa zákona 182/93 a tiež z predaja nepotrebného majetku a aktív mesta. V roku 2010 sa predali nasledovné kapitálové aktíva:

CD Profil s.r.o. Lipt.Mikuláš KZ 221/2010	155 270,00 eur
CVČ budova	201 400,00 eur
FOBUS-Uhlovňa KZ 223/2010	5 850,00 eur
Maliňák- nebyt.priestor ul.Rumana 1217/5 KZ 165/2010	8 257,84 eur
Droppa- výmenníková stanica č.4347 KZ 166/2010	17 160,00 eur
Géci – byt KZ 333/2010	14 315,23 eur
Zaškovič – kotolňa č, 4518 KZ 222/2010	2 713,00 eur
Švanda – dom Okoličné č.187 KZ 411/2010	24 689,00 eur
Alconet – administratívna budova č.979 KZ 404/2010	184 269.00 eur
Siklienka- byt KZ 106/2010	28 710,57 eur
Predaj bytov podľa zákona 182/93	23 669,47 eur
Bukas – el.prípojka ako súčasť sup.č.87	435,00 eur

Skutočné príjmy z predaja kapitálových aktív za rok 2010 tvorili 19,9 % z skutočných kapitálových príjmov mesta a 2,7% z celkových príjmov mesta dosiahnutých k 31.12.2010.

## Príjem z predaja pozemkov a nehmotného majetku

Schválený rozpočet na rok 2010	Upravený rozpočet na rok 2010	Skutočnosť k 31.12.2010	% plnenia
0	0	405 532,87	0

Príjmy z predaja pozemkov neboli pre rok 2010 rozpočtované a skutočnosť k 31.12.2010 bola 405 532,87 eura. Tieto príjmy mali 12,10 % podiel na kapitálových príjmoch mesta dosiahnutých k 31.12.2010.

## Tuzemské kapitálové granty a transfery

Schválený rozpočet na rok 2010	Upravený rozpočet na rok 2010	Skutočnosť k 31.12.2010	% plnenia
25 346 203	25 695 065	2 273 882,24	9

Kapitálové granty v roku 2010 boli rozpočtované vo výške 25 346 203 eur. Po prehodnotení a úpravách rozpočtu sa rozpočtovými zmenami v priebehu roka 2010 rozpočet zvýšil a dosiahol sumu 25 695 065 eur. Skutočné príjmy z grantov však k 31.12.2010 dosiahli len výšku 2 273 882,24 eura, čo bolo len 9% z rozpočtovaných kapitálových grantov na rok 2010. Kapitálové granty prijaté v roku 2010 tvorili 68% kapitálových príjmov dosiahnutých k 31.12.2010. Sú významným príjmom kapitálového rozpočtu mesta. K najväčším kapitálovým grantom prijatým v roku 2010 patria:

- grant na ZŠ Demänovská cesta vo výške 386 183,14 eur
- grant na ZŠ Márie Rázusovej Martákovskej vo výške 200 230,00 eur
- grant na ZŠ J.Kráľa vo výške 854 802,18 eur
- grant na MŠ Čsl.brigády vo výške 281 528,02 eur
- grant Športové centrá mládeže FM EHP – NFM vo výške 300 286,20 eur

Jedná sa o granty na projekty financované zo štátneho rozpočtu a EU. Dôvodom neplnenia príjmovej časti niektorých grantových položiek bola realizácia procesov verejného obstarávania a následné neskoršie podpísanie Zmlúv o dielo k realizácii projektov. V projektoch rekonštrukcií škôl bolo záverečné financovanie projektov ukončené až v januári 2011. V položke grant-projekty k PR 17 nebolo plnenie z nasledujúceho dôvodu – v projekte Zvýšenie kvality separovaného zberu odpadov a Rekonštrukcia Centrálnej mestskej zóny neboli procesy verejného obstarávania ukončené.

## Príjmové finančné operácie /TAB 4/

Schválený rozpočet na rok 2010	Upravený rozpočet na rok 2010	Skutočnosť k 31.12.2010	% plnenia
5 423 085	6 853 389	4 843 920,32	71

Príjmové finančné operácie sú operácie, prostredníctvom ktorých sa uskutočňujú prevody prostriedkov peňažných fondov obce a tiež príjem návratných zdrojov financovania. V roku 2010 boli rozpočtované vo výške 5 423 085 eur a rozpočtovými zmenami zvýšené na 6 853 389 eur. Skutočnosť k 31.12.2010 dosiahla výšku 4 843 920,32 eur. Tvoria ju návratné zdroje financovania vo výške 3 719 322,03 eur, zostatok účelovo určených príjmov z roku

2009 v sume 594 398,35 eur, prevod prebytku rozpočtového hospodárenia roku 2009 v sume 499 992,33 eur, prevod rezervného fondu v sume 10 926,74 eur a zostatok prostriedkov Spoločného obecného úradu z roku 2009, ktorý prechádza do roku 2010 v sume 19 280,87 eur. Príjmové finančné operácie tvorili k 31.12.2010 19,6% celkových príjmov mesta.

### **Vlastné príjmy rozpočtových organizácií /TAB 15/**

<b>Schválený rozpočet na rok 2010</b>	<b>Upravený rozpočet na rok 2010</b>	<b>Skutočnosť k 31.12.2010</b>	<b>% plnenia</b>
644 313	868 043	876 264,90	101

Rozpočtové organizácie mali schválený rozpočet vlastných príjmov na rok 2010 vo výške 644 313 eur. V priebehu roka sa rozpočet vlastných príjmov zvýšil na sumu 868 043 eur. Skutočnosť k 31.12.2010 dosiahla sumu 876 264,90 eura, čo predstavovalo plnenie na 101%. Skutočné dosiahnuté vlastné príjmy rozpočtových organizácií mesta k 31.12.2010 tvorili 5,3 % z celkových bežných príjmov mesta a 3,5 % celkových príjmov mesta dosiahnutých k 31.12.2010. Podrobný rozpis vlastných príjmov rozpočtových organizácií mesta Liptovský Mikuláš je uvedený v tabuľke č. 15.

### **VÝDAVKOVÁ ČASŤ**

<b>Schválený rozpočet na rok 2010</b>	<b>Upravený rozpočet na rok 2010</b>	<b>Skutočnosť k 31.12.2010</b>	<b>% plnenia</b>
53 420 088	54 539 985	24 198 081,17	44

Celkový rozpočet výdavkov mesta Liptovský Mikuláš na rok 2010 bol schválený vo výške 53 420 088 eur. Rozpočtovými zmenami, ktorých bolo počas roka 398 v kompetencií primátora a 11 zmien schválilo mestské zastupiteľstvo sa rozpočet celkových výdavkov zvýšil na 54 539 985 eur. Skutočnosť dosiahla k 31.12.2010 výšku 24 198 081,17 eura. Rozpočet celkových výdavkov mesta bol splnený na 44%. Najvyššie čerpanie výdavkov z jednotlivých programov dosiahli nasledovné programy: program č.11- Vzdelávanie a mládež 95,70% , program č.4 – Klientské služby občanom 95,22 %, program – Doprava 91,67%. Najnižšie plnenie dosiahol program č. 17 – Viacúčelové rozvojové projekty 10,01% a to z dôvodu, že nebolo plnenie na niektorých projektoch, ktoré boli rozpočtované a to:

- SP -zvýšenie kvality separ. zberu - projekt nebol realizovaný vôbec z dôvodu neukončených procesov verejného obstarávania.
- SP – Rekonštrukcia ZŠ MRM – projekt je v realizácii, plánovaný termín vecného a finančného ukončenia bol 30.11.2010. Nakoľko stavebné práce neboli ukončené, žiadosť o platbu bolo možné podať až v januári 2011.
- SP – Rekonštrukcia ZŠ J.Kráľa – projekt bol vecne ukončený a skolaudovaný 14.12.2010, úhrada záverečných faktúr bola realizovaná v januári z dôvodu nedostatku finančných prostriedkov na úhradu týchto faktúr.
- SP – ZŠ Demänovská cesta – výdavky v roku 2010 neboli z dôvodu meškania stavby oproti harmonogramu stavebných prác v Zmluve o dielo. Finančne bude projekt ukončený v roku 2011.

- SP – MŠ Čsl.brigády - projekt bol vecne ukončený a skolaudovaný 14.12.2010, úhrada záverečných faktúr bola realizovaná v januári z dôvodu nedostatku finančných prostriedkov na úhradu týchto faktúr.
- SP – Rekonštrukcia a oživenie CMZ v meste LM – projekt nebol realizovaný vôbec z dôvodu neukončených procesov verejného obstarávania pre stavby, tovary a služby k projektu.

Hodnotenie čerpania výdavkov za rok 2010 je súčasťou hodnotiacej správy o plnení programového rozpočtu mesta Liptovský Mikuláš.

### Bežné výdavky /TAB 5/

Schválený rozpočet na rok 2010	Upravený rozpočet na rok 2010	Skutočnosť k 31.12.2010	% plnenia
12 419 050	13 357 166	9 506 912,53	71

Rozpočet bežných výdavkov bol zo schváleného rozpočtu vo výške 12 419 050 eur upravený na výšku 13 357 166 eur. Skutočnosť bola k 31.12.2010 9 506 912,53 eura. Bežné výdavky za rok 2010 tvorili 39% celkových výdavkov mesta Liptovský Mikuláš dosiahnutých v roku 2010.

### Kapitálové výdavky / TAB 6/

Schválený rozpočet na rok 2010	Upravený rozpočet na rok 2010	Skutočnosť k 31.12.2010	% plnenia
31 988 684	32 137 042	6 018 588,87	19

Rozpočet kapitálových výdavkov bol zo schváleného rozpočtu vo výške 31 988 684 eur upravený na výšku 32 137 042 eur. Skutočnosť bola k 31.12.2010 6 018 588,87 eura. Kapitálové výdavky za rok 2010 tvorili 25% celkových výdavkov mesta Liptovský Mikuláš dosiahnutých v roku 2010.

### Výdavkové finančné operácie /TAB 7/

Schválený rozpočet na rok 2010	Upravený rozpočet na rok 2010	Skutočnosť k 31.12.2010	% plnenia
1 023 365	817 558	815 021,94	100

Rozpočet výdavkových finančných operácií bol zo schváleného rozpočtu vo výške 1 023 365eur upravený na výšku 817 558 eur. Skutočnosť bola k 31.12.2010 815 021,94 eura a tvorili ju: majetková účasť /povinný rezervný fond pri vzniku/ TV Liptov, a.s. v sume 2 500 eur, leasing auta Mestská polícia v sume 14 567,59 eur, leasing auta Mestský úrad v sume 1 040,15 eura, 1. Slovenská úsporová- majetková účasť v sume 97 976 eur a splátky istiny v sume 698 938,20. Výdavkové finančné operácie za rok 2010 tvorili 3% celkových výdavkov mesta Liptovský Mikuláš dosiahnutých v roku 2010.

## Výdavky rozpočtových organizácií s právnou subjektivitou

Schválený rozpočet na rok 2010	Upravený rozpočet na rok 2010	Skutočnosť k 31.12.2010	% plnenia
7 988 989	8 190 478	7 819 817,28	95,5

Rozpočet bežných výdavkov rozpočtových organizácií bol schválený vo výške 7 988 989 eur, úpravami rozpočtu počas roka 2010 dosiahol výšku 8 190 478 eur. Skutočnosť k 31.12.2010 bola vo výške 7 819 817,28 eur a dosiahla 32,3% celkových výdavkov mesta. Podrobný rozpis výdavkov rozpočtových organizácií je v tabuľke č 15.

## Kapitálové výdavky rozpočtových organizácií s právnou subjektivitou

### /TAB 15/

Schválený rozpočet na rok 2010	Upravený rozpočet na rok 2010	Skutočnosť k 31.12.2010	% plnenia
0	37 741	37 740,55	100

Kapitálové výdavky rozpočtových organizácií neboli rozpočtované , úpravou rozpočtu sa navýšili na sumu 37 741 eur. Skutočnosť k 31.12.2010 bola 37 740,55 eur, čo je 0,5% z výdavkov rozpočtových organizácií čerpaných za rok 2010. Kapitálové výdavky boli čerpané v Zariadení pre seniorov vo výške 27 664,04 eur, v ZŠ J.Kráľa vo výške 6 341,51 eur a v ZŠ Márie Rázusovej Martákovskej vo výške 3 735,- eur.

## Bilancia aktív a pasív /TAB 9/

Výška aktív v súvahe mesta k 31.12.2010 dosiahla **83 215 356 eur**.

Z celkových pasív k 31.12.2010 vo výške **83 215 356 eur** vlastné imanie dosiahlo výšku 50 440 394 eur, dlhodobé záväzky výšku 5 533 138 eur, t.j. úvery ŠFRB a bankové úvery /komerčné/ 8 832 765 eur.

Oproti roku 2009 vzrástli aktíva aj pasíva o 3 945 894 eur.

### Členenie aktív:

Aktíva - názov	PS k 1.1.2010	KS k 31.12.2010
<b>Neobežný majetok spolu</b>	71 431 738	76 423 669
<b>z toho:</b>		
Dlhodobý nehmotný majetok	119 031	151 218
Dlhodobý hmotný majetok	59 886 707	65 048 414
Dlhodobý finančný majetok	11 426 000	11 224 037
<b>Obežný majetok spolu</b>	7 823 278	6 774 870
<b>z toho:</b>		
Zásoby	76 131	55 318
Zúčtovanie medzi subj.verej. správy	5 360 458	5 391 588
Pohľadávky	626 166	308 774
Finančný majetok	1 760 523	1 019 190
<b>Časové rozlíšenie</b>	14 446	16 817
<b>SPOLU</b>	<b>79 269 462</b>	<b>83 215 356</b>

## Členenie pasív:

Pasíva - názov	PS k 1.1.2010	KS k 31.12.2010
<b>Vlastné zdroje krytia majetku imanie</b>	50 847 611	50 440 394
Oceňovacie rozdiely	1 743	-48 081
Výsledok hospodárenia	50 845 868	50 488 475
<b>Záväzky</b>	13 709 910	16 503 072
<b>Časové rozlíšenie</b>	14 711 941	16 271 890
<b>SPOLU</b>	<b>79 269 462</b>	<b>83 215 356</b>

## Prehľad o stave a vývoji pohľadávok /TAB 11/

K 31.12.2010 mesto vykazovalo daňové pohľadávky vo výške 798 298,77 eur, nedaňové pohľadávky (sledované na útvare miestnych daní a poplatkov ) vo výške 282 885,45 eur, spolu 1 081 184,22 eur.

Daňové pohľadávky:

- na dani z nehnuteľností sú pohľadávky vo výške 774 781,54 eur, z toho za rok 2010 156 128,42 eur. Pohľadávky evidujeme od roku 1998, prevažne sa jedná o pohľadávky spoločností, ktoré sú v konkurznom konaní. Z pohľadávok za predchádzajúce roky bolo uhradené 122 tis. eur,
- na dani za ubytovanie sú pohľadávky vo výške 23 517,23 eur, jedná sa o pohľadávku spoločnosti TDG a.s. (Aquapark) z roku 2005, ktorá je prihlásená do konkurzu,
- daň za psa, daň za predajné automaty, daň za nevýherné prístroje a daň za užívanie verejného priestranstva boli uhradené v predpísanej výške,

Z celkového objemu pohľadávok sú za spoločnosti v konkurze pohľadávky vo výške 512 tis. eur. Z dôvodu ukončenia konkurzov sa odpisom znížili pohľadávky spoločnosti Tradeways a.s. 2 603 eur, Linapo s.r.o. 126 365,00 eur (uhradené 97 218,00 eur), Lijos s.r.o. 16,00 eur a Severoslovenské tehelne (konkurz od roku 1996) 2 696,00 eur (uhradené 162,00 eur). Vstupom spoločnosti Selim – trans – Jaroslav Čulík ( 114,00 eur) a Typopress s.r.o. ( 1 735,00 eur) do konkurzu v roku 2010 sa zvýšili pohľadávky o 1 849,00 eur. V roku 2010 bolo vyhlásených konkurzných konaní na 9 spoločností (v meste LM), mesto voči týmto spoločnostiam pohľadávky neevidovalo. Celkove evidujeme v konkurze 14 spoločností. V roku 2010 bol ukončený konkurz na spoločnosť Tatra Development Group a.s., Anton Fenik, Star a.s. , ale rozvrhové uznesenia ešte nenadobudli právoplatnosť.

Z vykázaných pohľadávok bolo ku dňu spracovania správy uhradené na DzN 30 tis. eur.. V odvolacom konaní sú pohľadávky jednej spoločností vo výške 3 110,00 eur a dvoch fyz. osôb vo výške 167,00 eur (DzN v rokoch 2009 – 2010). Ostatné pohľadávky sú postupne vymáhané, ťažko vymožiteľné pohľadávky sú na Katastrálnom úrade zabezpečené záložným právom. Od roku 2009 je v likvidácii jedna spoločnosť s výškou pohľadávky 330,00 eur. Päť pohľadávok vo výške 27 031,00 eur sú v daňovom exekučnom konaní na účet v banke (štyri pohľadávky vo výške 368,00 eur boli v exekučnom konaní uhradené).

Nedaňové pohľadávky k 31.12.2010 boli vo výške 748 096,68. Sú to pohľadávky za komunálny odpad vo výške 282 885,45 eur, ostatné pohľadávky a to za odberateľské faktúry, nájomné za pôdu, pohľadávky za predaj majetku, za pokuty, SOCÚ, nájom za bytové priestory a nebytové priestory vo výške 465 211,23 eur. Z nedaňových pohľadávok po splatnosti z roku 2010 zostali len nasledovné pohľadávky:

- odberateľské faktúry vo výške 795,86 eur
- opatrovateľská služba vo výške 968,88 eur

- Bytový podnik mandát - za bytové priestory vo výške 220 911,81 eur
- poplatok za znečistenie ovzdušia vo výške 159,14 eur – odstúpené na vymáhanie
- pokuty stavebný úrad vo výške 3 240 eur – exekučné konania
- zmluvná pokuta vo výške 699,87 eur – splátkový kalendár
- poplatok za komunálny odpad a drobný stavebný odpad sú pohľadávky vo výške 244 880,94 eur.

Pohľadávky vedľajšieho hospodárstva predstavujú sumu 2 561,24 eur. V roku 2011 bolo z týchto pohľadávok uhradené 755,40 , u pohľadávok vo výške 1 634,62 eur prebieha exekučné konanie a pohľadávka za nájom a služby vo výške 171,22 eur sa spláca na základe splátkového kalendára.

## Prehľad o stave a vývoji záväzkov /TAB 12/

K 31.12.2010 mesto vykazovalo v súvahe záväzky celkom vo výške 16 503 072 eur, oproti roku 2009 vzrástli o 2 793 162 eur. Tvorili ich:

- rezervy vo výške 65 523 eur - mesto tvorilo rezervy na nevyčerpané dovolenky v roku 2010 a na audítorské služby
- zúčtovanie medzi subjektmi verejnej správy vo výške 46 662 eur - je to zostatok účelových prostriedkov zo ŠR
- dlhodobé záväzky vo výške 5 533 518 eur – z toho 5 528 138 eur je dlhodobý záväzok za úvery zo ŠFRB/33,5 % z celkových záväzkov/, 2 835 eur je záväzok zo sociálneho fondu a 2 545 eur je záväzok zo splácania leasingu MSP
- krátkodobé záväzky vo výške 2 024 604 eur – tvoria ich prijaté preddavky za služby nájomníkom, nevyfakturované dodávky, záväzky voči zamestnancom, orgánom sociálneho a zdravotného poistenia a ostatné priame dane. Najväčšiu časť krátkodobých záväzkov tvoria neuhradené faktúry dodávateľom za rok 2010 vo výške 1 448 966 eur
- bankové úvery a výpomoci vo výške 8 832 765 eur

## Prehľad o hospodárení príspevkových organizácií zriadených mestom Liptovský Mikuláš

/ v eur/

Príspevková organizácia	Výnosy	Náklady	Výsledok
Verejnoprospešné služby /VPS/ -hlavná činnosť	3 335 222,69	3 343 510,28	-8 287,59
Verejnoprospešné služby /VPS/ -podnikateľská činnosť	1 007 084,01	967 240,13	39 843,88
Daň z príjmov VPS z podnikateľskej činnosti		4 151,80	-4 151,80
Daň z príjmov VPS z hlavnej činnosti		237,11	-237,11
<b>Výsledok hospodárenia VPS celkom po zdanení</b>			<b>27 167,38</b>
Informačné centrum /IC/– hlavná činnosť	92 165,48	94 634,00	-2 468,52
Informačné centrum/IC –podnikateľská činnosť	38 668,73	38 409,06	259,67
Daň z príjmov IC			-49,33
<b>Výsledok hospodárenia IC celkom po zdanení</b>			<b>-2 258,18</b>
<b>Celkom výsledok hospodárenia príspevkové organizácie mesta LM</b>			<b>24 909,20</b>

Verejnoprospešné služby boli prepojené na rozpočet mesta dotáciami / TAB 13a/ vo výške 2 279 666,96 eur, čo bolo 9,4 % celkových výdavkov mesta za rok 2010. Náklady VPS za rok

2010 spolu z hlavnej činnosti i podnikateľskej činnosti dosiahli výšku 4 310 750,41 eur, výnosy za rok 2010 z obidvoch činností dosiahli výšku 4 342 306,70 eur. Výsledok hospodárenia VPS k 31.12.2010 z hlavnej činnosti bola strata vo výške 8 524,70 eur z podnikateľskej činnosti zisk vo výške 35 692,08 eur. Celkový výsledok hospodárenia VPS za rok 2010 za hlavnú aj podnikateľskú činnosť spolu po zdanení bol zisk vo výške 27 167,38 eur. VPS navrhuje zisk roku 2010 vysporiadať nasledovne:

- 2 717 eur pridel do zákonného rezervného fondu
- 2 400 eur ďalší pridel do sociálneho fondu zo zisku /§ 4 odst.3 z.152/94 Z.z./
- 22 050,38 eur ponechať na účte 428-nerozdelený zisk minulých období

Príloha: Súvaha Verejnoprospešné služby Lipt.Mikuláš k 31.12.2010

Výkaz ziskov a strát Verejnoprospešné služby Lipt.Mikuláš k 31.12.2010

Informačné centrum Lipt.Mikuláš bolo prepojené na rozpočet mesta dotáciami / TAB 13a/ vo výške 94 569 eur/ 8 793 eur edičná činnosť a 85 776 eur na prevádzkové náklady/ ,čo bolo 0,4 % celkových výdavkov mesta za rok 2010. Náklady IC za rok 2010 spolu z hlavnej činnosti i podnikateľskej činnosti dosiahli výšku 133 043,06 eur, výnosy za rok 2010 z obidvoch činností dosiahli výšku 130 834,21 eur. Výsledok hospodárenia IC k 31.12.2010 z hlavnej činnosti bola strata vo výške 2 468,52 eur z podnikateľskej činnosti zisk vo výške 210,34 eur. Celkový výsledok hospodárenia IC po zdanení za rok 2010 za hlavnú aj podnikateľskú činnosť spolu bola strata vo výške 2 258,18 eur. IC navrhuje stratu roku 2010 vysporiadať nasledovne:

- 2 258,18 eur stratu za rok 2010 kryť zo zákonného rezervného fondu IC

Príloha: Súvaha Informačné centrum Lipt.Mikuláš k 31.12.2010

Výkaz ziskov a strát Informačné centrum Lipt.Mikuláš k 31.12.2010

## Finančné usporiadanie vzťahov voči štátnemu rozpočtu

Schválený rozpočet na rok 2010	Upravený rozpočet na rok 2010	Skutočnosť k 31.12.2010	% plnenia
29 722 391	31 109 117	6 724 812,33	21,6 %

Mesto v roku 2010 dostalo zo štátneho rozpočtu transfery na prenesený výkon štátnej správy v oblasti školstva, matrík, registra občanov, stavebného úradu, dopravy, životného prostredia, ďalej na vytvorenie verejnoprospešných pracovných miest, na organizovanie volieb, referenda, na projekty spolufinancované EÚ. Transfery boli poskytnuté vo výške 4 450 930,09 eur na bežné výdavky a vo výške 2 273 882,24 eur na kapitálové výdavky. Transfery vo výške 6 676 855,79 eur boli použité na výdavky v roku 2010, vo výške 47 890,78 eur sú vyčlenené z prebytku hospodárenia mesta za rok 2010 a budú použité na výdavky v roku 2011 a zostatok nevyčerpaného transferu na asistenta učiteľa bol v roku 2011 vo výške 65,76 eur odvedený do štátneho rozpočtu.



## Finančné usporiadanie vzťahov voči podnikateľom, ostatným právnickým a fyzickým osobám /TAB 13b/

Schválený rozpočet na rok 2010	Upravený rozpočet na rok 2010	Skutočnosť k 31.12.2010	% plnenia
1 286 879	1 292 005	1 138 212,64	88%

Mesto v roku 2010 poskytlo dotácie v súlade s VZN 12/2009 o poskytovaní dotácií z rozpočtu mesta právnickým osobám, fyzickým osobám na podporu všeobecne prospešných služieb vo výške 1 138 212,64 eur, čo bolo 88 % z rozpočtovanej sumy. K 31 .12 .2010 boli vyúčtované všetky poskytnuté dotácie a nepoužité finančné prostriedky boli vrátené späť do rozpočtu.

## Prehľad o stave a vývoji dlhu mesta Liptovský Mikuláš /TAB 12/

Počiatkový stav úverov k 1.1.2010 bol 11 340 519 eur. V priebehu roka sa dlhová služba zvýšila načerpaním nových komerčných úverov a to na: financovanie investičných zámerov vo výške 1 962 148 eur, na financovanie investícií mesta a spolufinancovanie s EU vo výške 90 671 eur, na výkup pozemkov k projektom PHSR vo výške 258 574 eur a revolvingový úver na prefinancovanie projektov EU vo výške 242 318 eur. V priebehu roka 2010 sa načerpali aj dva úvery zo ŠFRB a to na 27 b.j. Liptovský Mikuláš - Palúčanská vo výške 791 391 eur a úver ŠFRB 15 b.j. Hlboké vo výške 374 220 eur. V roku 2010 mesto Liptovský Mikuláš zaplatilo splátky istín z úverov vo výške 698 938 eur a úroky z úverov vo výške 217 584 eur. Konečný stav dlhovej služby k 31.12.2010 je 14 360 903 eur / 8 832 765 eur komerčné úvery a 5 528 138 eur úvery ŠFRB.

Podľa § 17 ods. 6 a) zákona o rozpočtových pravidlách 583/2004 Z. z. v platnom znení, mesto môže na plnenie svojich úloh prijať návratné zdroje financovania, len ak:

- celková suma dlhu mesta neprekročí 60 % skutočných bežných príjmov predchádzajúceho rozpočtového roka. Celkové skutočné bežné príjmy predchádzajúceho roka boli vo výške 17 464 496 eur a celkový dlh mesta k 31.12.2010 / bez úverov ŠFRB/, z ktorého sa vypočítava % úverovej zadlženosti bol 8 592 292 eur. Celková suma dlhu mesta predstavuje k 31.12.2010 **49,19 %** k bežným príjmom roku 2009
- suma ročných splátok návratných zdrojov financovania neprekročí 25 % skutočných bežných príjmov predchádzajúceho rozpočtového roka. K 31.12.2010 suma ročných splátok predstavuje **4,00 %** k bežným príjmom roku 2009. Celkové skutočné bežné príjmy predchádzajúceho roka boli vo výške 17 464 496 eur, celkové ročné splátky vrátane úhrady výnosov k 31.12.2010 boli vo výške 698 938 eur.

Celková zadlženosť mesta v prepočte na 1 občana k 31.12.2010 predstavuje sumu 444,83 eur.

## Podnikateľská činnosť mesta

V rámci podnikateľskej činnosti mesto v roku 2010 prevádzkovalo bufet v budove MSU. Slúži predovšetkým pre zamestnancov na poskytovanie obedov. V roku 2010 boli náklady aj výnosy za prevádzku bufet vo výške 17 043,99 eur. Výsledok hospodárenia prevádzky bufet za rok 2010 bola **0,00 eur**. Treba podotknúť, že v nákladoch na podnikateľskú činnosť neboli zohľadnené výdavky za energie. Ak by sa tieto náklady zúčtovali, podnikateľská činnosť by bola v strate. Podrobnejšie členenie nákladov a výnosov je v prílohe **tab. 10** výkaz ziskov a strát. V roku 2011 je potrebné prijať opatrenia na eliminovanie straty z podnikateľskej činnosti.

## MESTO LIPTOVSKÝ MIKULÁŠ

# HODNOTIACA SPRÁVA O PLNENÍ PROGRAMOVÉHO ROZPOČTU

Adresa	Ul. Štúrova č. 1989, 031 01 Liptovský Mikuláš
Kód mesta	510 262
IČO mesta	00 315 524
DIČ mesta	2021031111

Východiskový rámec	Programový rozpočet mesta Liptovský Mikuláš na roky 2010 - 2012
Schválený Mestským zastupiteľstvom dňa	10.12.2009
Uznesením číslo	126/2009

Typ monitorovacej správy <sup>1</sup>	Hodnotiaca správa
Poradové číslo monitorovacej správy	2/2010
Monitorované obdobie	rok 2010

<sup>1</sup> Priebežná / hodnotiaca.

**Rekapitulácia programového rozpočtu mesta Liptovský Mikuláš v roku 2010**

<b>Číslo prog.</b>	<b>Názov programu</b>	<b>SCHVÁLENÝ ROZPOČET</b>	<b>UR k 31.12.2010</b>	<b>PLNENIE k 31.12.2010</b>	<b>%</b>
01	Plánovanie, manažment a kontrola	338 053,00	368 608,00	233 147,95	63,25%
02	Propagácia a prezentácia	364 010,00	591 368,00	406 784,82	68,79%
03	Interné služby mesta	762 690,00	565 863,00	296 148,66	52,34%
04	Klientské služby občanom	186 231,00	189 879,00	180 810,53	95,22%
05	Bezpečnosť, právo, poriadok	740 931,00	734 640,00	606 903,11	82,61%
06	Odpadové hospodárstvo	1 498 690,00	1 496 083,00	996 608,20	66,61%
07	Doprava	380 000,00	380 000,00	348 330,00	91,67%
08	Miestne komunikácie	2 429 586,00	2 161 072,00	1 539 850,40	71,25%
09	Prostredie pre život	470 266,00	480 328,00	259 556,55	54,04%
10	Verejné osvetlenie	282 122,00	312 620,00	254 065,37	81,27%
11	Vzdelávanie a mládež	7 129 651,00	7 378 271,68	7 061 128,70	95,70%
	Softvér MsÚ P11	385 913,00	479 788,00	418 971,36	87,32%
	11.1. ZŠ	3 139 160,00	3 337 027,64	3 326 998,05	99,70%
	11.2. MŠ	1 591 361,00	1 571 941,63	1 531 900,85	97,45%
	11.3. ŠJ	579 175,00	587 420,51	549 985,20	93,63%
	11.4. ZUŠ, CVČ, ŠKD	1 434 042,00	1 402 093,90	1 233 273,24	87,96%
12	Šport	1 611 910,00	1 738 200,00	1 394 953,39	80,25%
13	Kultúra	1 329 290,00	1 441 122,00	1 153 695,60	80,06%
	Softvér MsÚ P13	484 950,00	528 814,00	355 709,22	67,27%
	13.1.1. MJK	225 061,00	232 634,00	210 485,77	90,48%
	13.3.7. Dom kultúry	619 279,00	679 674,00	587 500,61	86,44%
14	Bývanie a občianska vybavenosť	2 888 962,00	3 020 881,00	1 896 302,87	62,77%
15	Sociálna pomoc a sociálne služby	1 246 759,00	1 340 818,00	1 085 038,99	80,92%
	Softvér MsÚ P15	845 848,00	923 391,00	667 624,88	72,30%
	15.12. ZPSaDSS	400 911,00	417 427,00	417 414,11	100,00%
16	Priemyselný park	934 339,00	931 897,00	570 243,07	61,19%
17	Viacúčelové rozvojové projekty	27 097 961,00	27 661 852,00	2 770 252,40	10,01%
18	Podporná činnosť	3 728 637,00	3 746 482,00	3 144 260,56	83,93%
<b>MsÚ</b>		<b>45 431 099,00</b>	<b>46 311 766,00</b>	<b>16 340 523,34</b>	<b>35,28%</b>
<b>RO</b>		<b>7 988 989,00</b>	<b>8 228 218,68</b>	<b>7 857 557,83</b>	<b>95,50%</b>
<b>SUM (MsÚ + RO)</b>		<b>53 420 088,00</b>	<b>54 539 984,68</b>	<b>24 198 081,17</b>	<b>44,37%</b>

<b>Program 01</b>	<b>Plánovanie, manažment a kontrola</b>
-------------------	---

**Zámer programu:** *Transparentná a efektívna samospráva, poskytujúca príležitosti pre vyvážený ekonomický rozvoj v súlade so zvyšovaním kvality spoločenského, kultúrneho a športového života, vzdelávania a bezpečnosti v meste Liptovský Mikuláš*

**Rozpočet programu :**

rok	2010-Schválený	2010-Upravený	2010-Plnenie	% pln.
v €	338 053.00	368 608.00	233 147.95	63.25

<b>Podprogram 01. 1</b>	<b>Výkon funkcie primátora, prednostu a kancelárie vedenia mesta</b>
-------------------------	--

**Zámer:** *Moderné mesto s transparentným a otvoreným manažmentom a reprezentáciou*

**Zodpovednosť:** Kancelária vedenia mesta

**Rozpočet podprogramu :**

rok	2010-Schválený	2010-Upravený	2010-Plnenie	% pln.
v €	154 783.00	170 033.00	118 208.43	69.52

<b>Prvok 01. 1. 1</b>	<b>Reprezentácia primátora, prednostu a činnosť kancelárie vedenia mesta</b>
-----------------------	--

**Zámer:** *Moderné mesto s transparentným a otvoreným manažmentom a reprezentáciou*

**Zodpovednosť:** Kancelária vedenia mesta

**Rozpočet prvku :**

rok	2010-Schválený	2010-Upravený	2010-Plnenie	% pln.
v €	11 950.00	18 606.00	14 280.37	76.75

**Ciele a výstupy:**

Cieľ	Merateľný ukazovateľ	Východis. údaj	Cieľová hodnota	Dosiahnutá hodnota	% plnenia alebo iný pomer
Dosiahnuť vysoký stupeň otvorenosti informovania občanov a podnikateľov mesta Liptovský Mikuláš	- percento zodpovedných podnetov a žiadostí		100 %	100 %	100 %

	- počet neformálnych stretnutí so zástupcami regionálnych médií za rok (počet)		16	150	*
	- počet prijatých občanov primátorom mesta za rok (počet)		670	670	100 %
Zabezpečiť dôsledné a kontinuálne riadenie Mestského úradu	- počet stretnutí so zástupcami primátora dlhodobo plne uvoľneným poslancom a prednostom MsÚ za týždeň		Minim. 1	Minim. 4	Operatívne
	- počet porád primátora za rok		20	22	110 %
Zabezpečiť aktívnu prezentáciu mesta Liptovský Mikuláš na Slovensku i v zahraničí	- počet prijatých oficiálnych návštev za rok		Minim. 5	7	140 %
	- počet zahraničných ciest vedenia mesta za rok		Minim. 5	1	20 %
Zabezpečiť účinné napĺňanie rozhodnutí mestského zastupiteľstva	- percento splnených úloh uložených mestským zastupiteľstvom		100%	100 %	100 %
	- priemerná doba vybavenia podnetu poslanca mestského zastupiteľstva		Max. do 30 dní	Max. do 30 dní	Zákonná lehota 30 dní

**Prvok predstavuje nasledovný súhrn aktivít:**

- cieľom aktivity je samospráva, flexibilne reagujúca na potreby obyvateľov, podnikateľov, či návštevníkov mesta Liptovský Mikuláš, plánujúca v zmysle trvale udržateľného rozvoja a riadiaca všetky procesy s maximálnou efektívnosťou a transparentnosťou

Finančné prostriedky boli použité na reprezentačné výdavky, kvety, vecné dary.

**Poznámka:**

\* počet stretnutí so zástupcami regionálnych médií sa výrazne zvýšil vzhľadom ku každodennej aktualizácii aktivít mesta (tlačové správy)

<b>Prvok</b>	<b>01. 1. 2</b>	<b>Poskytovanie finančných príspevkov a darov primátorom</b>
--------------	-----------------	--

**Zámer:** *Poskytovanie sponzorských darov pre subjekty, udeľovanie ocenení v súlade so znením štatútu mesta Liptovský Mikuláš*

**Zodpovednosť:** Kancelária vedenia mesta

**Rozpočet prvku :**

rok	2010-Schválený	2010-Upravený	2010-Plnenie	% pln.
v €	141 021.00	150 115.00	103 928.06	69.23

**Ciele a výstupy:**

Cieľ	Merateľný ukazovateľ	Východis. údaj	Cieľová hodnota	Dosiahnutá hodnota	% plnenia alebo iný pomer
Odovzdať finančné dary vybraným žiadajúcim subjektom v stanovenej výške	- počet odovzdaných finančných darov		18	26	144 %

**Prvok predstavuje nasledovný súhrn aktivít:**

- cieľom aktivity je finančná podpora formou darov pre žiadajúce subjekty

Finančné prostriedky boli použité na poskytovanie finančných príspevkov.

Celkovo bolo zmluvne poskytnuté finančné dary 26 subjektom, napríklad cirkvám na zabezpečenie opatrovateľskej služby, športovým klubom, kultúrnym súborom, na zabezpečenie medzinárodného dňa zdravotne postihnutých Liptov (3.320 €), športovcom KTK na úhradu škody (6,000 €), deťom v rámci Mikulášsky prianí a pod.

**Prvok 01. 1. 3 Činnosť poradných orgánov primátora mesta - Rady starších, Študentského parlamentu a Rady manažérov a podnikateľov**

**Zámer:** Priama informovanosť primátora mesta

**Zodpovednosť:** Kancelária vedenia mesta

**Rozpočet prvku :**

rok	2010-Schválený	2010-Upravený	2010-Plnenie	% pln.
v €	1 812.00	1 312.00	0.00	0.00

**Ciele a výstupy:**

Cieľ	Merateľný ukazovateľ	Východis. údaj	Cieľová hodnota	Dosiahnutá hodnota	% plnenia alebo iný pomer
Informatívne stretnutia so zástupcami študentov všetkých stredných škôl na území mesta Liptovský Mikuláš	- počet stretnutí s členmi študentského parlamentu za rok		4	2	50 %
Informovanosť primátora mesta, získanie podnetov zdola, priame stretnutia s reprezentačnou vzorkou seniorov na území mesta Liptovský Mikuláš	- počet stretnutí s predstaviteľmi rady starších za rok		7	5	71 %
Priama informovanosť od popredných manažérov a predstaviteľov firiem pôsobiacich na území mesta Liptovský Mikuláš	- počet stretnutí s predstaviteľmi rady manažérov a podnikateľov za rok		3	1	33 %

**Prvok predstavuje nasledovný súhrn aktivít:**

- informovanosť primátora mesta prostredníctvom jeho poradných orgánov

Finančné prostriedky boli použité na reprezentačné výdavky, kvety, vecné dary.

<b>Podprogram 01.2</b>	<b>Členstvo v organizáciách a združeniach</b>
------------------------	---

**Zámer:** *Prezentácia mesta a účinné presadzovanie záujmov*

**Zodpovednosť:** Kancelária vedenia mesta

**Rozpočet podprogramu :**

rok	2010-Schválený	2010-Upravený	2010-Plnenie	% pln.
v €	32 430.00	33 344.00	27 632.32	82.87

**Ciele a výstupy:**

Cieľ	Merateľný ukazovateľ	Východis. údaj	Cieľová hodnota	Dosiahnutá hodnota	% plnenia alebo iný pomer
Zabezpečiť účasť mesta v regionálnych organizáciách a združeniach	- počet organizácií a združení, v ktorých je mesto členom		6	6	100 %
Zabezpečiť účasť mesta v celoštátnych organizáciách a združeniach	- počet organizácií a združení, v ktorých je mesto členom		7	6*	6*

**Prvok predstavuje nasledovný súhrn aktivít:**

- cieľom aktivity je účasť mesta Liptovský Mikuláš v organizáciách a združeniach, účasť na stretnutiach s cieľom aktívne presadzovať záujmy mesta Liptovský Mikuláš

Finančné prostriedky sú používané na ročné poplatky mesta za členstvo v organizáciách, združeniach a účasť na ich stretnutiach.

Mesto je členom týchto organizácií a združení a platí ročný poplatok :

- Spolok M. Rázusa
- Združenie MUDr. P. Straussa
- Združenie J.L.Bellu
- AZMS
- EURO REGION TATRY
- Združenie ZPOZ "Človek človeku" v SR
- Slovenská parkovacia asociácia
- Medzinárodný klub SR
- Klaster Liptov
- ÚMS - zrušené v r. 2010
- ZMOS
- ZMOL
- Neformálne ekonomické fórum Hospodársky klub

**Poznámka:**

\* Členstvo v ÚMS bolo v roku 2010 zrušené.



**Podprogram 01.3 Štúdie a koncepcie**

**Zámer:** *Zabezpečiť štúdie a odborné expertízy, ktoré poskytnú nezávislú analýzu a odporúčia návrh postupu*

**Zodpovednosť:** Odbor SMaRR a Odbor vnútor.správy

**Rozpočet podprogramu :**

rok	2010-Schválený	2010-Upravený	2010-Plnenie	% pln.
v €	17 012.00	17 012.00	0.00	0.00

**Ciele a výstupy:**

Cieľ	Merateľný ukazovateľ	Východis. údaj	Cieľová hodnota	Dosiahnutá hodnota	% plnenia alebo iný pomer
Pripraviť odborné expertízy a posudky, ktoré pomôžu zlepšovať proces poskytovania služieb občanom a turistom, podnikateľom	Počet štúdií		2	0	0

**Prvok predstavuje nasledovný súhrn aktivít:**

- plánovaná štúdia:

Marketingová stratégia cestovného ruchu

Procesný audit centra a návrh koncepcie moderného CSO

(popis, analýza súčasného stavu nezávislým expertom a odborníkom v danej oblasti a návrh riešenia)

**Poznámka:**

Plánované štúdie sa nerealizovali vzhľadom na úsporné opatrenia.

**Podprogram 01.4 Strategické plánovanie a projekty**

**Zámer:** *Zámery mesta naplňané prostredníctvom cudzích zdrojov*

**Zodpovednosť:** Kancelária vedenia mesta

**Rozpočet podprogramu :**

rok	2010-Schválený	2010-Upravený	2010-Plnenie	% pln.
v €	30 000.00	42 445.00	16 980.00	40.00

**Komentár:**

V rámci čerpania výdavkov na podprogram boli zabezpečované služby súvisiace so zámermi mesta financovaných zo zdrojov EÚ, napr. verejné obstarávanie na rekonštrukcie škôl MRM, J.Kráľa, Čsl.brigády, služby LRA pri príprave žiadostí na strategické projekty (cezhraničná spolupráca, zvýšenie poskytovania služieb DK a Detské jasle, rekultivácia skládky TKO, Park umenia a iné)

## Podprogram 01.5 Územné plánovanie

### Zámer:

*Komplexné riešenie priestorového a funkčného využívania územia, určenie zásad vecnej a časovej koordinácie činností ovplyvňujúcich životné pros-tredie, ekologickú stabilitu, kultúrno- historické hodnoty územia, územný rozvoj a tvorbu krajiny v súlade s princípmi trvalo udržateľného rozvoja. Základné nástroje územného plánovania - územnoplánovacie podklady a územnoplánovacia dokumentácia pre usmerňovanie investičnej činnosti na území mesta Liptovský Mikuláš*

### Zodpovednosť:

Odd. územného plán. a hlav. architekta

### Rozpočet podprogramu :

rok	2010-Schválený	2010-Upravený	2010-Plnenie	% pln.
v €	85 000.00	83 503.00	54 655.09	65.45

### Komentár:

V roku 2010 bol spracovaný a schválený Územný plán mesta Liptovský Mikuláš uznesením MsZ č.115/2010 zo dňa 16.12.2010 a jeho záväzná časť bola vyhlásená VZN mesta LM č.7/2010/VZN zo dňa 16.12.2010 s účinnosťou dňom 1.1.2011.

### Ciele a výstupy:

Cieľ	Merateľný ukazovateľ	Východis. údaj	Cieľová hodnota	Dosiahnutá hodnota	% plnenia alebo iný pomer
Zabezpečiť urbanistický rozvoj v súlade so záujmami mesta a potrebami obyvateľov	- zaobstaranie územnoplánovacej dokumentácie (počet)		0	1	200 %
	- zaobstaranie územnoplánovacích podkladov počet urbanistických štúdií		1	2	200 %
	- vydávanie stanovísk k investičnej činnosti (počet)		100	280	280 vydaných stanovísk

### Prvok predstavuje nasledovný súhrn aktivít:

- obstarávanie územnoplánovacích podkladov - architektonických štúdií a doplnkov k schválenému územnému plánu mesta
- územné plány zón t.j. celý priebeh procesu obstarávania UPP a UPD podľa § 2a / a § 3 - § 30 stavebného zákona č.50/1976 Zb v znení neskorších predpisov
- spracovanie zadania, urbanistických štúdií, územných generelov
- prieskumov a rozborov
- zadania UPD
- konceptu riešenia
- návrhu riešenia
- proces zverejnenia a prerokovania návrhu riešenia UPD
- proces vyhodnotenia pripomienkovacieho konania
- proces odsúhlasenia Krajským pozemkovým úradom v Žiline §13 stavebného zákona č. 50/1976 Zb v znení neskorších predpisov
- proces preskúmania Krajským stavebným úradom v Žiline § 25 stavebného zákona č. 50/1976 Zb v znení neskorších predpisov
- proces schválenia návrhu UPD v mestskom zastupiteľstve v LM

- schvaľovacia doložka
- registračný list
- uloženie UPD
- obstarávanie územnoplánovacích podkladov - urbanistických štúdií podľa § 3-4 stavebného zákona č. 50/1976 Zb. v znení neskorších predpisov
- vydávanie záväzných stanovísk a vyjadrení k investičnej činnosti na území mesta Lipt. Mikuláš v zmysle zákona o obecnom zriadení č. 369/1990 Zb.

**Poznámka:**

- meraný ukazovateľ: zaobstaranie UPD : dosiahnutá hodnota 1, plnenie 200%  
v roku 2010 bolo ukončené obstarávanie nového Územného plánu mesta LM  
Územný plán mesta Liptovský Mikuláš bol schválený Uznesením Mestského zastupiteľstva Liptovský Mikuláš č.115/2010 dňa 16.12.2010 a jeho záväzná časť bola vyhlásená Všeobecne záväzným nariadením mesta Liptovský Mikuláš č.7/2010/VZN dňa 16.12.2010 s účinnosťou dňom 1.1.2011
- meraný ukazovateľ: vydávanie stanovísk k investičnej činnosti plnenie 280%  
k investičnej činnosti bolo vydaných 280 stanovísk
- meraný ukazovateľ: zaobstaranie UPP a počet ÚŠ zaobstarané územnoplánovacie podklady a urbanistické štúdie: Zborník architektonických štúdií študentov Fakulty architektúry STU Bratislava  
Rastrové a vektorové údaje z operátu št. mapového diela

<b>Podprogram 01. 6</b>	<b>Audit a rating</b>
-------------------------	-----------------------

**Zámer:** *Transparentný obraz o bonite a kredibilitate mesta*

**Zodpovednosť:** Odbor financií, daní a miezd

**Rozpočet podprogramu :**

rok	2010-Schválený	2010-Upravený	2010-Plnenie	% pln.
v €	8 298.00	7 357.00	4 111.45	55.88

**Ciele a výstupy:**

Cieľ	Merateľný ukazovateľ	Východis. údaj	Cieľová hodnota	Dosiahnutá hodnota	% plnenia alebo iný pomer
Zabezpečiť dôslednú nezávislú kontrolu hospodárenia mesta	- počet zrealizovaných audítorských kontrol za rok		1	1	100 %
	- počet audítorských konzultácií za rok		3	3	100 %
	- počet ratingových analýz za rok		2	1	50 %
	- dosiahnutý rating mesta		BBB S2	*	*

**Prvok predstavuje nasledovný súhrn aktivít:**

- zabezpečenie externého spracovania audítorskej správy o hospodárení mesta a ratingovej analýzy o udelení a aktualizácii ratingového hodnotenia na základe údajov z účtovníctva a plnenia rozpočtu

**Poznámka:**

- \* Ratingová analýza mesta za rok 2010 nebola zadaná na spracovanie

<b>Podprogram 01. 7</b>	<b>Rozpočtová politika</b>
-------------------------	----------------------------

**Zámer:** *Zodpovedný rozpočtový proces zameraný na financovanie zámerov a cieľov mesta*

**Zodpovednosť:** Odbor financií, daní a miezd

**Rozpočet podprogramu :**

rok	2010-Schválený	2010-Upravený	2010-Plnenie	% pln.
v €	0.00	0.00	0.00	0.00

**Komentár:**

Plnenie smerovalo do oblasti programového rozpočtu mesta v zmysle platnej funkčnej a ekonomickej klasifikácie, monitorovanie a vyhodnocovanie jeho plnenia, tvorba zmien rozpočtu, financovanie schválených aktivít v rámci programov mesta a ich zámerov, finančná kontrola plnenia.

**Ciele a výstupy:**

Cieľ	Merateľný ukazovateľ	Východis. údaj	Cieľová hodnota	Dosiahnutá hodnota	% plnenia alebo iný pomer
Zabezpečiť plynulý priebeh financovania úloh, potrieb a funkcií mesta v príslušnom rozpočtovom roku	- rozpočet schválený MsZ do konca kalendárneho roka		áno	nie *	nie *
	- počet vykonaných hodnotení plnenia programového rozpočtu za rok		2	2	100 %
	- aktívne obchodovanie s disponibilnými finančnými prostriedkami		áno	áno	100 %
	- usporiadanie ročného hospodárenia mesta do záverečného účtu mesta		áno	áno	100 %
	- výsledok celoročného hospodárenia mesta " bez výhrad "		áno	áno	100 %
	- riadenie a poradenstvo rozpočtového procesu		áno	áno	100 %

**Poznámka:**

\* Merateľný ukazovateľ "rozpočet schválený MsZ do konca kalendárneho roka" - o rozpočte na rok 2011 mestské zastupiteľstvo, ktoré vzišlo z komunálnych volieb do konca roku nerokovalo, mesto vstúpilo do rozpočtového provizória.

Výdavky na zabezpečenie činností, ktoré sa vykonávajú v rámci tejto aktivity sú zahrnuté v Programe 18 - Podporná činnosť a predstavujú režijné náklady: mzdy, poisťné a príspevky do poisťovní, tovary a služby.

**Podprogram 01.8 Účtovníctvo**

**Zámer:** *Preukázateľné, správne a úplné zobrazenie záväzkov, majetku, príjmov a výdavkov mesta*

**Zodpovednosť:** Odd. účtovníctva a evid. majetku

**Rozpočet podprogramu :**

rok	2010-Schválený	2010-Upravený	2010-Plnenie	% pln.
v €	0.00	0.00	0.00	0.00

**Ciele a výstupy:**

Cieľ	Merateľný ukazovateľ	Východis. údaj	Cieľová hodnota	Dosiahnutá hodnota	% plnenia alebo iný pomer
Zabezpečiť vedenie účtovníctva v súlade so zákonom o účtovníctve	- výrok audítora bez výhrad		áno	áno	100 %
	- počet neodstránených nedostatkov identifikovaných auditom		0	0	100 %
	- frekvencia predkladania výkazov za rok		4 x	4 x	100 %

**Prvok predstavuje nasledovný súhrn aktivít:**

- vedenie účtovnej agendy mesta podľa platnej legislatívy

**Poznámka:**

Výdavky na zabezpečenie činností, ktoré sa vykonávajú v rámci tejto aktivity sú zahrnuté v Programe 18 - Podporná činnosť a predstavujú režijné náklady: mzdy, poisťné a príspevky do poisťovní, tovary a služby.

**Podprogram 01.9 Daňová agenda a politika**

**Zámer:** Efektívny a účinný výber daní a poplatkov

**Zodpovednosť:** Odd. daní a poplatkov

**Rozpočet podprogramu :**

rok	2010-Schválený	2010-Upravený	2010-Plnenie	% pln.
v €	3 964.00	8 348.00	5 597.66	67.05

**Komentár:**

Stav pohľadávok ku koncu roka 2009: 1 170 344,00 eur, k 31.12.2010: 1 081 184,00 eur, rozdiel: 89 160,00 eur, čo predstavuje zníženie o 7,6 %.

Aj napriek k skutočnosti, že pribudli pohľadávky za rok 2010 vo výške 236 633,00 eur nastal pokles vo výške evidovaných pohľadávok. Jednalo sa o zníženie z dôvodu ukončenia konkurzných konaní a úhrade nedoplatkov za staré roky na poplatku za kom. odpad. Ak by sme brali do úvahy len staré pohľadávky tie sú vo výške 844 531,00 eur, potom predstavuje oproti roku 2009 pokles o 27,8 %.

**Ciele a výstupy:**

Cieľ	Merateľný ukazovateľ	Východis. údaj	Cieľová hodnota	Dosiahnutá hodnota	% plnenia alebo iný pomer
Zabezpečiť efektívne plnenie rozpočtu	- počet miestnych zisťovaní a		160	145	90,6 %

miestnych daní a poplatku za komunálny odpad	vyhľadávacia činnosť				
Zvýšiť príjmy rozpočtu mesta vymáhaním daňových nedoplatkov	- percentuálny pokles stavu nedoplatkov evidovaný k 31.12.		10%	27,8 %	27,8 %

**Prvok predstavuje nasledovný súhrn aktivít:**

- komplexná agenda miestnych daní a miestnych poplatkov v zmysle platných VZN

Mesto má 12 528 daňovníkov dani z nehnuteľnosti a 14 861 poplatníkov miestneho poplatku za komunálny odpad.

**Poznámka:**

Ostatné výdavky na zabezpečenie činností, ktoré sa vykonávajú v rámci tejto aktivity sú zahrnuté v Programe 18 - Podporná činnosť a predstavujú režijné náklady: mzdy, poisťné a príspevky do poisťovní, tovary a služby.

<b>Podprogram 01.10</b>	<b>Kontrolná činnosť</b>
-------------------------	--------------------------

**Zámer:** *Samospráva bez porušovania právnych predpisov*

**Zodpovednosť:** Hlavný kontrolór

**Rozpočet podprogramu :**

rok	2010-Schválený	2010-Upravený	2010-Plnenie	% pln.
v €	0.00	0.00	0.00	0.00

**Komentár:**

Návrh plánu kontrolnej činnosti na I. polrok 2010 bol schválený uznesením č. 124/2009 na zasadnutí MsZ dňa 10.12.2009.

- Následná finančná kontrola v zmysle zákona č. 502/2001 Z.z. o finančnej kontrole a vnútornom audite v platnom znení
  - Dom kultúry Liptovský Mikuláš
  - Zariadenie pre seniorov a domov sociálnych služieb mesta Liptovský Mikuláš
  - Centrum voľného času
  - Základná škola Ul. Okoličianska, Liptovský Mikuláš
  - Komunitné centrum "Nový svet Hlboké"
- Kontrola úhrad členských príspevkov obcí združených v spoločnom obecnom úrade za rok 2009
- Kontrola dodržiavania zákona NR SR č. 211/2000 Z.z. o slobodnom prístupe k informáciám v znení neskorších predpisov v podmienkach mestského úradu Liptovský Mikuláš
- Kontrola dodržiavania "Zásad na dojednanie nájomného za užívanie pozemkov, ktoré sú vo vlastníctve mesta Liptovský Mikuláš v podmienkach MsÚ Liptovský Mikuláš"
- Následná kontrola správnosti vyrubenia miestnych daní a miestneho poplatku vyrubenej v roku 2009 správcom daní a poplatku v pôsobnosti mesta Liptovský Mikuláš
- Kontrola záverečného účtu mesta Liptovský Mikuláš za rok 2009 - stanovisko
- Kontrola vybavovania sťažností a petícií doručených na msÚ Liptovský Mikuláš

Plán kontrolnej činnosti útvaru hlavného kontrolóra mesta Liptovský Mikuláš na II. polrok 2010 bol schválený uznesením MsZ č. 72/2010 dňa 17. 6 2010. Týmto uznesením boli schválené nasledovné kontroly:

- Následná finančná kontrola v zmysle zákona č. 502/2001 Z.z. o finančnej kontrole a vnútornom audite v platnom znení za rok 2009 nasledovne:
  - Základná škola s materskou školou Demänová
  - Materská škola Agátová ul. Liptovský Mikuláš
  - Materská škola Komenského ul. Liptovský Mikuláš
  - Informačné centrum Liptovský Mikuláš
  - Inštrukčné detské jasle Komenského ul. Liptovský Mikuláš
- Kontrola plnenia uznesení MsZ Liptovský Mikuláš prijatých v I. polroku 2010
- Kontrola dodržiavania "Smernice o manipulácii s pokladničnou hotovosťou" v pokladniach na MsÚ Liptovský Mikuláš
- Kontrola postupu prenájmania voľných nebytových priestorov v správe užívania základných škôl a školských

zariadení, kde zriaďovateľom je mesto Liptovský Mikuláš za rok 2009

5. Kontrola dodržiavania "Smernice o tvorbe a evidencie zmlúv" na MsÚ za I. polrok 2010

6. Kontrola plnenia opatrení ku kontrolám vykonaných v roku 2009 útvaram hlavného kontrolóra mesta

7. Kontrola vybavovania sťažností a petícií doručených na MsÚ Liptovský Mikuláš

V prípade, že u kontrolovaného subjektu boli zistené nedostatky boli z týchto kontrol spracované protokoly alebo správy. So znením týchto protokolov resp. správ boli oboznámené kontrolované subjekty. Pri prejednávaní týchto protokolov a správ z kontrol na úrovni primátora mesta bolo uložené kontrolovaným subjektom spracovať návrh opatrení na odstránenie nedostatkov a príčin ich vzniku. V stanovených termínoch tieto "opatrenia" boli doručené primátorovi mesta a hlavnému kontrolórovi.

V prípade, že pri kontrole neboli zistené nedostatky bol z nej spracovaný záznam. Útvaram hlavného kontrolóra boli vykonané všetky kontroly podľa plánu kontrolnej činnosti na I. a II. polrok 2010. Výsledky týchto kontrol boli priebežné predkladané na zasadnutia MsZ v priebehu roka 2010.

### Ciele a výstupy:

Cieľ	Merateľný ukazovateľ	Východis. údaj	Cieľová hodnota	Dosiahnutá hodnota	% plnenia alebo iný pomer
Zabezpečiť účinnú kontrolu úloh schválených Mestským zastupiteľstvom mesta Liptovský Mikuláš	- počet plánovaných kontrol za rok		20	21	105 %

#### Prvok predstavuje nasledovný súhrn aktivít:

- kontrolné činnosti zabezpečované hlavným kontrolórom mesta na základe platnej legislatívy - kontrola účinnosti, hospodárnosti a efektívnosti pri hospodárení a nakladaní s majetkom a majetkovými právami, kontrola príjmov, výdavkov a finančných operácií mesta, kontrola dodržiavania právnych predpisov vrátane VZN, kontrola plnenia uznesení MsZ a ďalších úloh ustanovených osobitnými predpismi.

Kontrolnej činnosti podľa schváleného plánu podlieha: mestský úrad, rozpočtové a príspevkové organizácie zriadené mestom, právnické osoby, v ktorých má mesto majetkovú účasť. Kontrole podliehajú aj iné osoby, ktoré nakladajú s majetkom mesta v rozsahu ich zodpovednosti a osoby, ktorým boli poskytnuté účelové dotácie alebo návratné (nenávratné) finančné výpomoci - v rozsahu nakladania s týmito prostriedkami

#### Poznámka:

Výdavky na zabezpečenie činností, ktoré sa vykonávajú v rámci tejto aktivity sú zahrnuté v Programe 18 - Podporná činnosť a predstavujú režijné náklady: mzdy, poisťné a príspevky do poisťovní, tovary a služby.

### Podprogram 01.11 Petície, sťažnosti a podania

**Zámer:** *Promptná reakcia na podnety obyvateľov*

**Zodpovednosť:** Kancelária vedenia mesta

#### Rozpočet podprogramu :

rok	2010-Schválený	2010-Upravený	2010-Plnenie	% pln.
v €	0.00	0.00	0.00	0.00

### Ciele a výstupy:

Cieľ	Merateľný ukazovateľ	Východis. údaj	Cieľová hodnota	Dosiahnutá hodnota	% plnenia alebo iný pomer
Zabezpečiť vybavenie všetkých petícií, sťažností a podaní	- percento vybavených sťažností v termíne zo všetkých podaných sťažností		100%	100 %	100 %

**Prvok predstavuje nasledovný súhrn aktivít:**

- šetrenie sťažností v zmysle platnej legislatívy, získavanie podkladov, dôkazov k prešetrovanej sťažnosti, posúdenie petície a riešenie v orgánoch mesta

**Poznámka:**

Za rok 2010 bolo podaných celkom 29 sťažností a 2 petície. Všetky podania boli vybavené v zmysle zákona, evidencia je vedená na útvare hlavného kontrolóra.

<b>Podprogram 01.12</b>	<b>Darcovia krvi - držitelia zlatej janského plakety</b>
-------------------------	--

**Zámer:**

**Zodpovednosť:** Odb. dopravy a verejných priestranstiev

**Rozpočet podprogramu :**

rok	2010-Schválený	2010-Upravený	2010-Plnenie	% pln.
v €	6 566.00	6 566.00	5 963.00	90.82

**Ciele a výstupy:**

Cieľ	Merateľný ukazovateľ	Východis. údaj	Cieľová hodnota	Dosiahnutá hodnota	% plnenia alebo iný pomer
Podporiť darcovstvo krvi ako ušľachtilý cieľ a verejný záujem	- počet nových držiteľov Zlatej Janského plakety v danom roku		8	0	0

**Prvok predstavuje nasledovný súhrn aktivít:**

- evidencia držiteľov Zlatej Janského plakety
- aktualizácia evidencie na základe predloženého zoznamu udelených plakiet územným spolkom SLOVENSKÉHO ČERVENÉHO KRÍŽA
- predloženie aktuálneho zoznamu držiteľov Zlatej Janského plakety dopravcovi MAD - SAD LIORBUS a.s., Ružomberok za účelom vloženia vkladu 67€ na dopravnú kartu
- úhrada faktúry za vykonané vloženie vkladu

Finančné prostriedky boli použité na úhradu nákladov spojených s vložením vkladu na dopravnú kartu MAD pre držiteľov Zlatého Janského plakety.

**Poznámka:**

Počet nových držiteľov Zlatej Janského plakety sa v roku 2010 nezvýšil. Dvaja občania - držitelia plakety sa z Lípt.Mikuláša odsťahovali, čím stratili nárok na príspevok.



<b>Program 02</b>	<b>Propagácia a prezentácia</b>
-------------------	---------------------------------

**Zámer programu:** *MESTO Liptovský Mikuláš - mesto, ktoré žije a kde sa dobre žije*

**Rozpočet programu :**

rok	2010-Schválený	2010-Upravený	2010-Plnenie	% pln.
v €	364 010.00	591 368.00	406 784.82	68.79

**Komentár:**

Rozpočet propagácie a CR sa za rok 2010 vyčerpal na 68,79 % aj z dôvodu prijatých úsporných opatrení v 2.polroku 2010. Aktivity, ktoré sa neviazali na priame výdavky mesta sa však vo vecných ukazovateľoch realizovali v plánovanom rozsahu. Medzi hlavné aktivity, ktoré realizovala mestská samospráva v oblasti propagácie, prezentácie a cestovného ruchu v roku 2010 patria :

- a) Zlepšovanie procesov komunikácie s občanmi a informovanie občanov o aktivitách
  - zvýšil sa počet informácií o aktivitách samosprávy na webovej stránke mesta - 1000 informácií (úradná tabuľa, verejné vyhlášky, oznamy, tlačové správy, uznesenia, materiály MsZ, VZN a pod.)
  - zlepšenie kvality a množstva informácií v mesačníku Mikuláš (12 pravidelných, 4 mimoriadne vydania) a TV Liptov viac ako 1000 správ o činnosti samosprávy
  - pravidelné informovanie občanov o aktivitách samosprávy prostredníctvom informačných letákov (Kalendárium podujatí, Program Mikulášskeho leta, pozvánky na podujatia, Stoličné dni, Mikulášsky jarmok a pod.)
- b) zlepšovanie komunikácie mesta navonok v regionálnych a celoslovenských médiách a prostredníctvom prezentačných propagačných materiálov a aktivít :
  - celkom bolo vydaných viac ako 200 tlačových správ, toho viac ako 140 tlačových správ vydaných agentúrami SITA a TASR
  - celkom bolo uverejnených v celoslovenských tlačových médiách viac ako 18 článkov a viac ako 60 príspevkov v elektronických médiách (TV, rozhlas)
- c) podpora rozvoja cestovného ruchu a budovania Liptova ako destinácie prostredníctvom
  - prezentácie mesta na výstavách - ITF Slovakia tour v Bratislave, Holiday World v Prahe, Lato Varšava, Poznaň
  - propagačných materiálov (imidžový propagačný materiál, všeobecný propagačný materiál, tipy na výlety)
  - aktivít marketingovej centrály Klastra Liptov: Liptov zľavová karta a centrálny rezervačný systém
- d) organizácia Stoličných dní, Mikulášskeho leta, Mikulášsky jarmok, a nových podujatí Fašiangy 2010, Street snow night 2010 a iné

<b>Podprogram 02.1</b>	<b>Propagácia a prezentácia mesta</b>
------------------------	---------------------------------------

**Zámer:** *Trvale aktívna a adresná prezentácia mesta prostredníctvom kvalitných prezentačných materiálov a interaktívnych marketingových aktivít "Mikuláš pre všetkých"*

**Zodpovednosť:** Odb.stratégie, marketingu a reg. rozvoja

**Rozpočet podprogramu :**

rok	2010-Schválený	2010-Upravený	2010-Plnenie	% pln.
v €	37 100.00	96 462.00	52 627.33	54.56

**Ciele a výstupy:**

Cieľ	Merateľný ukazovateľ	Východis. údaj	Cieľová hodnota	Dosiahnutá hodnota	% plnenia alebo iný pomer

Zlepšovať pozitívny imidž mesta a mestského úradu ako výkonnej inštitúcie	- imidžový propagačný materiál		4 000	4 000	100 %
	- počet vydaných DVD nosičov s virtuálnou prezentáciou mesta za rok		2 000	2 000	100 %
	- spokojnosť občanov s kvalitou materiálov		90 %	90 %	100 %
	- propagácia a prezentácia mesta v médiách		2x	0	0 %
	- prezentácia mesta Dni LM v BA		1x	0	0 %

**Prvok predstavuje nasledovný súhrn aktivít:**

- prezentácie, fotografie k tvorbe publikácií, propagačné, prezentačné a informačné materiály mesta

Finančné prostriedky boli použité na:

- Imidžový propagačný materiál
- Prezentačný film o meste
- Prezentačné aktivity na podujatiach Mikuláš na každý deň"
- Propagačné predmety
- Vonkajšia prezentácia (banerry a postery, billboardy)

## Podprogram 02. 2 Marketingová komunikácia a PR mesta

**Zámer:** *Cielená marketingová komunikácia, prispievajúca k budovaniu pozitívneho imidžu "Mesta pre všetkých"*

**Zodpovednosť:** Odb.stratégie, marketingu a reg. rozvoja

**Rozpočet podprogramu :**

rok	2010-Schválený	2010-Upravený	2010-Plnenie	% pln.
v €	116 333.00	227 296.00	182 006.04	80.07

## Prvok 02. 2. 1 Vysielacie a vydavateľské služby

**Zámer:** *Komunikácia prostredníctvom médií*

**Zodpovednosť:** Odb.stratégie, marketingu a reg. rozvoja

**Rozpočet prvku :**

rok	2010-Schválený	2010-Upravený	2010-Plnenie	% pln.
v €	106 333.00	212 826.00	176 159.21	82.77

**Ciele a výstupy:**

Cieľ	Merateľný ukazovateľ	Východis. údaj	Cieľová hodnota	Dosiahnutá hodnota	% plnenia alebo iný pomer
Prezentovať úspechy mesta v rámci Slovenska	- frekvencia poskytovania informácií o aktivitách mesta v miestnych novinách za rok		52 x	52 x	100 %
	- frekvencia poskytovania informácií o aktivitách mesta v celoštátnej tlači za rok		20 x	20 <sup>x</sup>	100 %
	- frekvencia poskytovania informácií o aktivitách mesta v regionálnej televízii za rok		52 x	52 x	100 %
	- frekvencia poskytovania informácií o aktivitách mesta v celoštátnych elektronických médiách za rok		30 x	42 x	140 %
	- frekvencia poskytovania informácií o aktivitách mesta cez spravodajské informačné vstupy v celoštátnych rozhlasových médiách za rok		20 x	20x	100 %

**Prvok predstavuje nasledovný súhrn aktivít:**

- budovanie pozitívneho imidžu mesta a činnosti Mestského úradu v Liptovskom Mikuláši ako výkonnej inštitúcie prezentácie úspechov mesta v rámci Slovenska s cieľom maximálnej spokojnosti občanov

**Poznámka:**

V rámci podprogramu sme robili aktivity s cieľom skvalitniť informačný servis o činnosti samosprávy zvyšovaním frekvencie poskytovaných správ, ich aktuálnosti a tak aj atraktívnosti pre médiá. Tlačové správy pre novinárov, správy o činnosti samosprávy uverejňované v TV Liptov, pravidelné i mimoriadne vydania mesačníka Mikuláš a pod.

<b>Prvok</b>	<b>02. 2. 2</b>	<b>Výdavky verejnej správy</b>
--------------	-----------------	--------------------------------

**Zámer:** *Skvalitňovať a zintenzívňovať komunikáciu smerom k občanom prostredníctvom internetu a informačných letákov a brožúrok*

**Zodpovednosť:** Odb.stratégie, marketingu a reg. rozvoja

**Rozpočet prvku :**

rok	2010-Schválený	2010-Upravený	2010-Plnenie	% pln.
v €	10 000.00	11 970.00	3 346.83	27.96

**Ciele a výstupy:**

Cieľ	Merateľný ukazovateľ	Východis. údaj	Cieľová hodnota	Dosiahnutá hodnota	% plnenia alebo iný pomer
Udržiavať aktuálnosť internetovej stránky mesta	- frekvencia poskytovania informácií o aktivitách mesta na web. stránke mesta		280 x	1000 x	357 %
	- časový interval pravidelnej kontroly aktuálnosti internetovej stránky mesta za mesiac		2 x	2 x	100 %
	- spokojnosť internetových návštevníkov s kvalitou internetovej stránky		Min. 80%	60 %	75 %
	- inovácia internetovej stránky mesta a rozšírenie o nové sekcie a virtuálnu prehliadku mesta a prezentačné videá		1 x	1	100 %
Zlepšiť informovanosť občanov o aktivitách samosprávy	- vydávanie informačných letákov o činnosti samosprávy		2 x	0	0 %
	- Informačná brožúrka o službách MsÚ		2 x	0	0 %

**Poznámka:**

V rámci podprogramu vzhľadom na potrebu šetriť priame výdavky sa informačný servis realizoval prostredníctvom webovej stránky mesta. Celkom bolo za rok 2010 uverejnených cca 1000 správ a upútavky na všetky športové, kultúrne a spoločenské podujatia. Web stránka sa rozšírila o novú sekciu - virtuálnu mapu s cieľom informovania verejnosti o aktivitách mesta "Urobili sme". Z ekonomických dôvodov sa nerealizovali aktivity v oblasti vydania printového materiálu - informačnej brožúrky a letákov o činnosti samosprávy.

**Podprogram 02.3 Regionálna, národná a medzinárodná spolupráca**

**Zámer:** *Spoločné mikroprojekty organizované s partnerskými mestami v sociálnej a kultúrnej oblasti, ako výsledok vzájomnej výmeny skúseností*

**Zodpovednosť:** Odb.stratégie, marketingu a reg. rozvoja

**Rozpočet podprogramu :**

rok	2010-Schválený	2010-Upravený	2010-Plnenie	% pln.
v €	18 000.00	23 671.00	16 636.92	70.28

**Ciele a výstupy:**

Cieľ	Merateľný ukazovateľ	Východis. údaj	Cieľová hodnota	Dosiahnutá hodnota	% plnenia alebo iný pomer
Zabezpečiť výmenu inovatívnych riešení v rôznych oblastiach života samosprávy	- počet prijatých návštev z partnerských miest za rok		10	10	100 %
	- počet navštívených partnerských miest za rok		10	10	100%
Zabezpečiť študijný jazykový pobyt pre žiakov stredných škôl v partnerskom meste Annecy	- počet navštívených partnerských miest za rok		4	4	100 %
Zabezpečiť výmenný pobyt pre žiakov základných škôl v gréckom meste Kalamaria	- počet žiakov, ktorí sa zúčastnia pobytu		40	30	75 %
Zlepšiť servis samosprávy pre občanov mesta	- počet podaných mikroprojektov v spolupráci s partnerskými mestami Zywiec a Opava		2	2	100 %

**Prvok predstavuje nasledovný súhrn aktivít:**

- organizačné zabezpečenie vzájomných stretnutí s delegáciami z partnerských miest , kultúrne, spoločenské a športové akcie

Partnerské mestá Liptovského Mikuláša :

Opava - Česká republika

Zywiec - Poľská republika

Galanta - Slovenská republika

Kiskoros - Maďarská republika

Dinkenland - Holandsko

Annecy - Francúzsko

Kalamaria - Grécko

Finančné prostriedky boli použité na:

- reprezentačné partnerské vzťahy

- prepravné zahraničné vzťahy

**Poznámka:**

V rámci podprogramu boli zrealizované nasledovné aktivity:

- podanie žiadosti o NFP cezhraničnej spolupráce SR-PR na investičný projekt "Turistika bez hraníc - cezhraničné partnerstvo pre propagáciu a rozvoj turizmu regiónu Liptov a Zywiec. Cieľom projektu bolo rozšíriť a zatriaktivniť pešiu zónu, okolie Synagógy, doplnenie o turistický informačný systém, turistické atrakcie a realizácia aktivít na podporu rozvoja CR medzi mestami Zywiec a LM

-počas Stoličných dní bola spracovaná prezentácia mesta a regiónu pre delegácie partnerských miest. Predmetom rokovaní bola partnerská výmena a zintenzívnenie spolupráce v oblasti CR. Rokovaní sa zúčastnili: Zywiec - Poľská republika, Galanta - SR, Kiskoros - Maďarská republika, Kemi-Fínsko.

- realizoval sa výmenný pobyt pre vybraných žiakov ZŠ s partnerským mestom Kalamária a jazykový pobyt pre 4 deti v meste Annecy

- realizovali sa po dva výmenné pobyty medzi našim mestom a mestami Opava a Zywiec (účasť členov klubu dôchodcov, Týždeň liptovskej kuchyne v Opave, Město-mestu: deň otvorených dverí v meste Opava, Švábkafest)

- realizovali sa pravidelné stretnutia s delegáciami partnerských miest, ktorých predmetom bola výmena skúseností a príprava projektov

**Podprogram 02. 4 Podpora rozvoja cestovného ruchu v meste**

**Zámer:** *Systematická podpora rozvoja cestovného ruchu v meste Liptovský Mikuláš*

**Zodpovednosť:** Odb.stratégie, marketingu a reg. rozvoja

**Rozpočet podprogramu :**

rok	2010-Schválený	2010-Upravený	2010-Plnenie	% pln.
v €	30 000.00	60 201.00	40 373.36	67.06

**Ciele a výstupy:**

Cieľ	Merateľný ukazovateľ	Východis. údaj	Cieľová hodnota	Dosiahnutá hodnota	% plnenia alebo iný pomer
Zabezpečiť propagáciu mesta Liptovský Mikuláš ako centra Liptova	- počet absolvovaných prezentácií, výstav, veľtrhov a work-shopov v cestovnom ruchu za rok		3	5	166 %
Zabezpečiť propagáciu mesta v oblasti cestovného ruchu prostredníctvom reklamy a inzercie	- počet umiestnených inzerátov v oblasti cestovného ruchu za rok		3	1	33 %
Podporovať budovanie regionálneho CR na princípe partnerstva	- aktívne spolupracovať na aktivitách a zúčastňovať sa zasadnutí klastra Liptov		Priebežne	Priebežne	Priebežne
Zlepšovať spojenie turistických centier Jasná, centrum mesta, Aquapark	- pravidelné autobusové spojenie: Jasná, centrum, Aquapark		leto / zima	2 x	100 %
Zlepšiť informovanosť zariadení CR o príprave na letnú a zimnú turistickú sezónu	- participovať na pravidelných stretnutiach so zariadeniami CR, informovanie o príprave a novinkách na zimnú a letnú turistickú sezónu		2 x	2 x	100 %
Zabezpečiť prezentáciu ponuky CR v celoslovenských médiách	- PR v celoslovenských médiách (Mikulášske leto, Street music night, Street night show)		10 x	21 x	210 %
Zvýšiť príjmy mesta z poplatkov za ubytovanie	- prezentácia výhod rezervačného systému pre ubytovateľov		2 x	2 x	100 %
	- vysvetľujúca PR kampaň v regionálnych médiách		2 x	1 x	50 %
Zlepšiť prezentáciu mesta prostredníctvom tlačенých materiálov	- pripraviť imidžový propagačný materiál o meste		8 000	8 000	100 %

**Prvok predstavuje nasledovný súhrn aktivít:**

- účasť na výstavách :
  - ITF Slovakia tour Bratislava, Holiday world Praha, Lato Varšava, Poznaň
  - propagácia ponuky CR (inzercia)
- imidžový propagačný materiál
- pravidelné autobusové spojenie počas (Jasná, centrum mesta, Aquapark)

**Poznámka:**

V rámci podprogramu sa realizovali nasledovné aktivity na podporu rozvoja CR v meste a regióne:

- a) Prezentácia mesta na výstavách a veľkých podujatiach Slovakia tour v Bratislave, Holiday world v Prahe
- b) Príprava žiadosti o NFP v rámci výzvy 3.2.b - neinvestičné aktivity v CR - projekt s názvom Rozvoj CR v L.Mikuláši a regióne Liptov. Cieľom projektu bolo vytvoriť novú ponuku promo materiálov, portálu a podujatí a viditeľnú marketingovú podporu CR regiónu Liptov
- c) Realizácia prezentácie ponuky CR prostredníctvom PR článkov o podujatiach a aktivitách v oblasti CR, v celoslovenských médiách (Rádio, TV, noviny)
- d) realizácia podporu legálnych ubytovateľov, ktorí odvádzajú mestu miestne dane
  - dve prezentácie výhod CRS (centrálny rezervačný systém)
  - vysvetľujúca PR kampaň v mesačníku Mikuláš
- e) zabezpečenie dotlače imidžového propagačného materiálu

<b>Podprogram 02.5</b>	<b>Informačné centrum Mesta</b>
------------------------	---------------------------------

**Zámer:** *Výbudovať moderné turisticko - informačné centrum mesta*

**Zodpovednosť:** Odb.stratégie, marketingu a reg. rozvoja

**Rozpočet podprogramu :**

rok	2010-Schválený	2010-Upravený	2010-Plnenie	% pln.
v €	105 077.00	113 848.00	95 229.00	83.65

**Ciele a výstupy:**

Cieľ	Merateľný ukazovateľ	Východis. údaj	Cieľová hodnota	Dosiahnutá hodnota	% plnenia alebo iný pomer
Zabezpečiť atraktívnu prezentáciu ponuky CR	- počet vydaných propagačných materiálov za rok		45 tis.	37 tis.	67 %
Zabezpečiť aktuálnu prezentáciu a propagáciu mesta	- www.liptovskymikulas.sk , www.mikulas.travel		2 x	3 x	150 %
Vytvoriť produkt sprievodcovských služieb v meste	- počet vyškolených sprievodcov CR		10	14	140 %
Sprístupniť históriu a atrakcie mesta pútavým spôsobom, prezentovať prácu sprievodcov	- organizácia eventu "Svetový deň sprievodcov"		1 x	1 x	100 %
Regionálna výchova a spoznávanie histórie mesta pre žiakov ZŠ	- sprevádzanie žiakov základných a stredných škôl		300	400	133 %
Zabezpečiť informovanosť v oblasti CR	- príprava tlačových informácií o ponuke v CR		12	12	100 %

**Prvok predstavuje nasledovný súhrn aktivít:**

- transfer prevádzkové náklady
- edičná činnosť - informačné propagačné materiály o meste

**Poznámka:**

V rámci podprogramu Informačné centrum mesta :

- pripravilo sprievodcovskú službu "Tajomstvá ukryté za múrmi domov v historickom centre"
- zabezpečovalo pravidelný informačný servis pre návštevníkov a turistov prostredníctvom webovej stránky, facebooku a tlačných propagačných materiálov

V spoluprácu s MJK pripravilo IC výstavu "Zaujímavosti z histórie CR v meste a okolí".

<b>Podprogram 02. 6</b>	<b>Príležitostné jarmoky a Mikulášske leto</b>
-------------------------	--

**Zámer:** *Uchovať a oživovať tradície jarmokov, sezónnych aktivít (Mikulášske leto) ako spestrenie pulzujúceho života v centre mesta*

**Zodpovednosť:** Odb.stratégie, marketingu a reg. rozvoja

**Rozpočet podprogramu :**

rok	2010-Schválený	2010-Upravený	2010-Plnenie	% pln.
v €	57 500.00	69 890.00	19 912.17	28.49

**Ciele a výstupy:**

Cieľ	Merateľný ukazovateľ	Východis. údaj	Cieľová hodnota	Dosiahnutá hodnota	% plnenia alebo iný pomer
Organizačne zabezpečiť usporiadanie príležitostných trhov v meste	- počet usporiadaných jarmokov za rok		2	2	100 %

**Prvok predstavuje nasledovný súhrn aktivít:**

- organizácia trhov, zabezpečenie účasti trhovníkov, propagácie, služieb, výber miestnych poplatkov

Mesto organizovalo počas roka tieto podujatia :

- Stoličné dni
- Mikulášske leto
- Mikulášsky jarmok
- Predvianočné trhy, advent , Silvester
- Ostatné podujatia

**Poznámka:**

V rámci podprogramu mesto v spolupráci aj s Domom kultúry pripravilo a zrealizovali akcie, najmä :

- Stoličné dni - tradičný jarmok, ktorý bol financovaný zo sponzorských prostriedkov vo výške 6500 € a rozpočtu Domu kultúry
- Mikulášske leto - široká ponuka kultúrnych, spoločenských a športových podujatí a to: divadelné predstavenia, hudobné kapely, folkový a folkórne skupiny, filmové predstavenia, Street music night, Sochárske sympóziu
- Mikulášsky jarmok - ponuka kultúrnych podujatí rôznych žánrov ktoré prezentovali hudobné zoskupenia: Metalinda, Mr.Rudi, Beat box, René Lacko a iní.



<b>Program 03</b>	<b>Interné služby mesta</b>
-------------------	-----------------------------

**Zámer programu:** *Plynulá a flexibilná činnosť mesta prostredníctvom efektívnych a kvalitných interných služieb.*

**Rozpočet programu :**

rok	2010-Schválený	2010-Upravený	2010-Plnenie	% pln.
v €	762 690.00	565 863.00	296 148.66	52.34

<b>Podprogram 03.1</b>	<b>Právne služby pre mesto</b>
------------------------	--------------------------------

**Zámer:** *Profesionálne právne zastupovanie mesta navonok pre prípady nadobudnutia majetku pre mesto*

**Zodpovednosť:** Odb. právnych služieb

**Rozpočet podprogramu :**

rok	2010-Schválený	2010-Upravený	2010-Plnenie	% pln.
v €	4 000.00	4 021.00	4 020.81	100.00

**Ciele a výstupy:**

Cieľ	Merateľný ukazovateľ	Východis. údaj	Cieľová hodnota	Dosiahnutá hodnota	% plnenia alebo iný pomer
Zastupovanie mesta advokátom pri zabezpečení prevodov nehnuteľnosti od vlastníkov na mesto a ich zápisov na listy vlastníctva v prospech mesta	- percento vybavených jednotlivých právnych krokov		100 %	100 %	100 %

**Prvok predstavuje nasledovný súhrn aktivít:**

- zastupovanie mesta advokátom pri zabezpečení prevodov nehnuteľnosti od vlastníkov na mesto a ich zápisov na listy vlastníctva v prospech mesta

Bežné výdavky na zabezpečenie činností tohto podprogramu sú zahrnuté v Programe č. 18 - Podporná činnosť a predstavujú režijné náklady - mzdy, platy a ostatné osobné vyrovnania, poisťné a príspevky do poisťovní, tovary a služby.

**Poznámka:**

Mesto zabezpečovalo majetkovoprávne vysporiadanie pozemkov k projektu: Cyklochodník na trase Žiar-Smrečany-I.Mikuláš-Lipt. Trnovec prostredníctvom externého advokáta, ktorý zabezpečoval kvalifikované odborné služby (získovanie majetkovoprávneho vzťahu k pozemkom a následne prípravu nájomných, resp. kúpnych zmlúv) a majetkovoprávne vysporiadanie pozemkov - ul.Bodická.

**Podprogram 03. 2 Zabezpečenie ROEP**

**Zámer:** *Špecializované aktivity pre uskutočnenie registra obnovennej evidencie nehnuteľností (ROEP) k.ú. Liptovská Ondrašová a k.ú. Liptovský Mikuláš*

**Zodpovednosť:** Odb. právnych služieb

**Rozpočet podprogramu :**

rok	2010-Schválený	2010-Upravený	2010-Plnenie	% pln.
v €	1 000.00	0.00	0.00	0.00

**Ciele a výstupy:**

Cieľ	Merateľný ukazovateľ	Východis. údaj	Cieľová hodnota	Dosiahnutá hodnota	% plnenia alebo iný pomer
Zabezpečenie činnosti komisie ROEP	- zaslané výpisy z návrhu ROEP		100 %	0 %	0 %

**Prvok predstavuje nasledovný súhrn aktivít:**

- súvisiace so zasielaním výpisov návrhov z pripravovaného registra obnovennej evidencie nehnuteľností v rámci ROEP v k.ú. Lipt. Mikuláš

Bežné výdavky na zabezpečenie činností tohto podprogramu sú zahrnuté v Programe č. 18 - Podporná činnosť a predstavujú režijné náklady - mzdy, platy a ostatné osobné vyrovnania, poisťné a príspevky do poisťovní, tovary a služby.

**Poznámka:**

K 31.12.2010 administratívnu činnosť, t.j. doručovanie výpisov z návrhu ROEP jednotlivým účastníkom konania, prijímanie námietok, žiadostí o vydržanie a pod., zatiaľ komisia ROEP pre k.ú. L. Mikuláš ešte nezahájila, preto je zatiaľ čerpanie z tejto položky nulové.

**Podprogram 03. 3 Činnosť samosprávnych orgánov mesta**

**Zámer:** *Bezproblémový priebeh zasadnutí orgánov mesta s kvalitným a všestranným servisom s dôrazom na plnenie cieľov a zámerov*

**Zodpovednosť:** Odb. vnútornej správy

**Rozpočet podprogramu :**

rok	2010-Schválený	2010-Upravený	2010-Plnenie	% pln.
v €	47 315.00	47 115.00	44 213.99	93.84

**Ciele a výstupy:**

Cieľ	Merateľný ukazovateľ	Východis. údaj	Cieľová hodnota	Dosiahnutá hodnota	% plnenia alebo iný pomer
Organizačne zabezpečiť plynulú a pravidelnú činnosť orgánov mesta	- počet zorganizovaných zasadnutí MsR za rok		min.6	16	16 zasadnutí

	- počet zorganizovaných zasadnutí MsZ za rok		min.6	11	11 zasadnutí
	- počet zorganizovaných zasadnutí komisii při MsZ za rok		min.6	11	11 zasadnutí

**Prvok predstavuje nasledovný súhrn aktivít:**

- potrebné k zabezpečeniu zasadnutí mestského zastupiteľstva, mestskej rady, výborov volebného obvodu, komisii při MsZ, evidencii zápisnic z komisii mestského zastupiteľstva a výborov mestskej časti: prípravy pozvánok, písomných materiálov na zasadnutia, príprava hlasovacieho zariadenia a techniky, príprava zasadnutia, príprava uznesení, spracovanie a rozoslanie zápisnice, úloh a interpelácii, umiestnenie na úradnú tabuľu a pod.

Výdavky zahŕňajú odmeny a príspevky poslancom a reprezentačné výdavky súvisiace so zabezpečením MsR, MsZ a poslaneckých klubov.

Ďalšie bežné výdavky na zabezpečenie činností tohto podprogramu sú zahrnuté v Programe č. 18 - Podporná činnosť a predstavujú náklady na tovary a služby.

### Podprogram 03. 4 Zabezpečenie úkonov spojených s voľbami

**Zámer:** *Hladký a bezproblémový priebeh volieb a referendum*

**Zodpovednosť:** Odb. vnútornej správy

**Rozpočet podprogramu :**

rok	2010-Schválený	2010-Upravený	2010-Plnenie	% pln.
v €	0.00	51 743.00	51 742.58	100.00

**Ciele a výstupy:**

Cieľ	Merateľný ukazovateľ	Východis. údaj	Cieľová hodnota	Dosiahnutá hodnota	% plnenia alebo iný pomer
Zabezpečiť administráciu volieb a referendum	- počet očakávaných volieb a referendum		2	3	150 %

**Prvok predstavuje nasledovný súhrn aktivít:**

- v roku 2010 sa uskutočnili voľby parlamentné v mesiaci jún, referendum v mesiaci september a v mesiaci november komunálne voľby.

Finančné prostriedky na podprogram boli poskytnuté zo štátneho rozpočtu formou grantu.

Finančné prostriedky boli cieleňé na určenie volebných okrskov, miestností, vymenovanie zapisovateľov, informovanie občanov, spracovanie voličských zoznamov, vytvorenie volebných komisii, vydávanie a evidencia voličských preukazov, príprava oznámení o konaní volieb, zabezpečenie doručenia oznámení, zabezpečenie volebných miestností, rozdelenie hlasovacích lístkov, doručovanie volebných materiálov, prevzatie dokumentácie.

### Podprogram 03. 5 Majetkovo právne vysporiadanie nehnuteľností

**Zámer:** *Vysporiadanie majetku mesta a nájomné zmluvy za užívanie majetku tretích osôb*

**Zodpovednosť:** Odb. právnych služieb

**Rozpočet podprogramu :**

rok	2010-Schválený	2010-Upravený	2010-Plnenie	% pln.
v €	109 000.00	43 879.00	17 367.29	39.58

**Ciele a výstupy:**

Cieľ	Merateľný ukazovateľ	Východis. údaj	Cieľová hodnota	Dosiahnutá hodnota	% plnenia alebo iný pomer
Zabezpečiť vysporiadanie nehnuteľností podľa zámerov mesta	- vysporiadané nehnuteľnosti v danom roku v €		97 922	17 367,29	17,7 %

**Prvok predstavuje nasledovný súhrn aktivít:**

- majetkovoprávne vysporiadanie vlastníckych vzťahov k pozemkom schváleným uzneseniami MsZ formou kúpy, zámeny, nájmu, vecného bremena a pod.

Výdavky zahŕňajú nájmy pozemkov a nákup pozemkov v rámci kapitálových výdavkov.

Ďalšie bežné výdavky na zabezpečenie činností tohto podprogramu sú zahrnuté v Programe č. 18 - Podporná činnosť a predstavujú náklady na tovary a služby.

**Poznámka:**

Majetkovoprávne vysporiadanie pozemkov na základe kúpnych zmlúv v celkovej hodnote 10 311,23 €:

- ulica Bodická v k. ú. Bodice (pozemky pod komunikácie) 481,82 €

- chodník Demänová v k. ú. Demänová 107,41 €

- SBD poľnohospodárov - nákup pozemkov v k.ú Liptovský Mikuláš a Palúdzka 9 722,00 €

Nájom pozemkov pre rok 2010 bol v celkovej hodnote 7 056,06 €.

**Podprogram 03. 6 Vzdelávanie zamestnancov mesta**

**Zámer:** Odborne zdatní a profesionálne orientovaní zamestnanci mesta

**Zodpovednosť:** Odd. RLZ

**Rozpočet podprogramu :**

rok	2010-Schválený	2010-Upravený	2010-Plnenie	% pln.
v €	18 050.00	14 093.00	4 447.05	31.56

**Ciele a výstupy:**

Cieľ	Merateľný ukazovateľ	Východis. údaj	Cieľová hodnota	Dosiahnutá hodnota	% plnenia alebo iný pomer
Zabezpečiť efektívne rozvíjanie spôsobilostí, schopností a zručností zamestnancov samosprávy v súlade s napĺňaním vízie mesta	- priemerný počet externých a interných vzdelávacích aktivít na 1 zamestnanca za kalendárny rok		1	0,80	80%
	- počet zrealizovaných školení a konzultácií v súvislosti so zavedením ISS		10	4	40 %

	- počet vyškolených zamestnancov v rámci projektov z ESF		30	17	56,7 %
--	--	--	----	----	--------

**Prvok predstavuje nasledovný súhrn aktivít:**

- zabezpečenie interného a externého vzdelávania pre zamestnancov samosprávy za účelom zvyšovania ich odborných vedomostí, spôsobilostí a zručností

Finančné prostriedky boli použité na zabezpečenie vzdelávacích aktivít zamestnancov MsÚ, vedúcich predstaviteľov mesta a poslancov MsZ za účelom získania potrebných vedomostí, spôsobilostí a zručností v súlade:

- s meniacou sa legislatívou
- v súvislosti so zavedením ISS
- za účelom získania odborného kvalifikačného predpokladu pre výkon činností samosprávy

**Poznámka:**

Cieľové hodnoty jednotlivých merateľných ukazovateľov neboli splnené jednak z dôvodu šetrenia finančných prostriedkov samosprávy, ale aj v dôsledku neukončeného vzdelávania zamestnancov v rámci projektu projektu ON-line služby občanom. Vzhľadom na skutočnosť, že ukončenie realizácie vzdelávacieho projektu ON-line služby občanom bolo presunuté na mesiac apríl 2011, v koncoročnom vyhodnotení je uvedený dosiahnutý alikvotný podiel stanovenej cieľovej hodnoty.

**Podprogram 03.7 Archív a registratúra**

**Zámer:** *Efektívna a prehľadná správa archívu a registratúry Mestského úradu*

**Zodpovednosť:** Kancelária prednostu MsÚ

**Rozpočet podprogramu :**

rok	2010-Schválený	2010-Upravený	2010-Plnenie	% pln.
v €	2 325.00	0.00	0.00	0.00

**Ciele a výstupy:**

Cieľ	Merateľný ukazovateľ	Východis. údaj	Cieľová hodnota	Dosiahnutá hodnota	% plnenia alebo iný pomer
Zabezpečiť efektívne plnenie zákonných požiadaviek na archiváciu dokumentov	- počet novo evidovaných záznamov v ISS za rok		25000	28 619	114,5 %
	- počet ukladačích jednotiek (spisov) do príručných registratúr odborov za rok		6000	8 225	137,1 %
	- počet odovzdaných ukladačích jednotiek do Registratúrneho strediska za rok		200	194	97 %
	- doba na vybavenie 1 externej, internej žiadosti o vydanie archivovaného dokumentu		Max. 7 dní	Max. 7 dní	100 %

**Prvok predstavuje nasledovný súhrn aktivít:**

- zabezpečenie evidencie, tvorby, ukladania, ochrany registratúrnych záznamov, prístupu k nim a ich vyradovanie v registratúrnom stredisku mesta

Ide o bežné výdavky súvisiace s tvorbou, ukladaním a ochranou registratúrnych záznamov. Ďalšie bežné výdavky na zabezpečenie činností tohto podprogramu sú zahrnuté v Programe č. 18 - Podporná činnosť a predstavujú režijné náklady - mzdy, platy a ostatné osobné vyrovnania, poisťné a príspevky do poisťovní, tovary a služby.

**Poznámka:**

Z dôvodu krátenia rozpočtu nebola zrealizovaná akcia - Označenie, uloženie a realizácia vyradovacieho konania registratúrnych záznamov odboru ÚR, SP a ŠFRB.

<b>Podprogram 03. 8</b>	<b>Mestský informačný systém</b>
-------------------------	----------------------------------

**Zámer:** *Jednotný, bezpečný a spoľahlivý informačný systém*

**Zodpovednosť:** Odb. vnútornej správy

**Rozpočet podprogramu :**

rok	2010-Schválený	2010-Upravený	2010-Plnenie	% pln.
v €	581 000.00	405 012.00	174 356.94	43.05

**Ciele a výstupy:**

Cieľ	Merateľný ukazovateľ	Východis. údaj	Cieľová hodnota	Dosiahnutá hodnota	% plnenia alebo iný pomer
Zabezpečiť výkonné informačné prostredie pre zamestnancov MsÚ	- počet obnovených počítačov po životnosti		10	9	90 %
Konsolidácia serverov, dátového úložiska MsÚ	- počet novo nasadených moduloch ISS		5	0	0 %
	- počet rozširujúcich BLADE serverov		2	0	0 %

**Prvok predstavuje nasledovný súhrn aktivít:**

- bežné a kapitálové výdavky na zabezpečenie užívateľov PC po hardvérovej, softvérovej stránke, vrátane poradenstva, údržbu výpočtovej a telekomunikačnej techniky, správu servera, správu modulov ISS Cora Geo, zabezpečenie informačného systému z pohľadu bezpečnosti a ochrany, budovanie komunikačnej štruktúry mesta, zavádzanie Konceptie rozvoja informačných služieb mesta Liptovský Mikuláš, schválenej MsZ

**Poznámka:**

Nulové hodnoty pri dosahovaní cieľa konsolidácia serverov, dátového úložiska MsÚ v rozširujúcich serveroch a novo nasadených moduloch ISS boli spôsobené z dôvodu úsporných opatrení a krátenia rozpočtu.

<b>Podprogram 03. 9</b>	<b>Verejné obstarávanie</b>
-------------------------	-----------------------------

**Zámer:** *Zabezpečenie verejného obstarávania v prospech mesta*

**Zodpovednosť:** Odb. právnych služieb

**Rozpočet podprogramu :**

rok	2010-Schválený	2010-Upravený	2010-Plnenie	% pln.
v €	0.00	0.00	0.00	0.00

**Ciele a výstupy:**

Cieľ	Merateľný ukazovateľ	Východis. údaj	Cieľová hodnota	Dosiahnutá hodnota	% plnenia alebo iný pomer
Zabezpečiť výber zmluvných dodávateľov	- počet vypísaných výberových konaní		15	41	41 výberových konaní

**Prvok predstavuje nasledovný súhrn aktivít:**

- zabezpečenie výberu zmluvných dodávateľov na dodávku tovarov, poskytnutie služieb a uskutočnenie prác a pod.

Bežné výdavky na zabezpečenie činností tohto podprogramu sú zahrnuté v Programe č. 18 - Podporná činnosť a predstavujú režijné náklady - mzdy, platy a ostatné osobné vyrovnania, poisťné a príspevky do poisťovní, tovary a služby.

**Poznámka:**

Metódami verejného obstarávania sú: verejná súťaž, užšia súťaž, rokovacie konanie so zverejnením, rokovacie konanie bez zverejnenia, súťaž návrhov.

V roku 2010 boli uskutočnené verejné obstarávania na:

- uskutočnenie stavebných prác - 19 postupov VO
- poskytnutie služieb - 13 postupov VO
- dodanie tovaru - 9 postupov VO

formou:

- nadlimitná zákazka - 2
- podlimitná zákazka - 2
- podprahová zákazka - 3
- zákazka s nízkou hodnotou - 34

**Program 04 Klientské služby občanom**

**Zámer programu:** *Maximálne kvalitné a flexibilné služby mesta Liptovský Mikuláš pre všetkých obyvateľov v zmysle loga "Mesto pre všetkých"*

**Rozpočet programu :**

rok	2010-Schválený	2010-Upravený	2010-Plnenie	% pln.
v €	186 231.00	189 879.00	180 810.53	95.22

**Podprogram 04.1 Činnosť matriky**

**Zámer:** *Kvalitné a promptné vykonávanie matričných činností*

**Zodpovednosť:** Odb. vnútornej správy

**Rozpočet podprogramu :**

rok	2010-Schválený	2010-Upravený	2010-Plnenie	% pln.
v €	29 140.00	31 609.00	31 609.26	100.00

**Ciele a výstupy:**

Cieľ	Merateľný ukazovateľ	Východis. údaj	Cieľová hodnota	Dosiahnutá hodnota	% plnenia alebo iný pomer
Zabezpečiť činnosť matričného úradu v meste Liptovský Mikuláš	- priemerný počet úkonov vykonaných matrikou za rok		5500	5 225	95 %
	- predpokladaný počet sobášov za rok		180	154	85,6 %
	- predpokladaný počet úmrtí za rok		530	455	85,9 %
	- predpokladaný počet narodení		750	601	80,1 %
Zvýšiť vysokokvalitnú a flexibilnú matričnú činnosť pre obyvateľov mesta	- priemerná časová záťaž občana pri jednom úkone		max. 30 minút	Max. 30 minút	100 %

**Prvok predstavuje nasledovný súhrn aktivít:**

- zápisy narodenia do matriky, zápisy úmrtia do matriky, uzatvorenie manželstva, vedenie osobitnej matriky, vystavenie druhopisu rodného, sobášneho a úmrtného listu, spracovanie zmien v osobných údajoch občanov, vydávanie osvedčenia o právnej spôsobilosti občana, zaslania žiadosti o výpis z registra trestov, komunikácia s úradmi, štatistické hlásenia

Výdavky predstavujú bežné výdavky na zabezpečenie činnosti matriky v roku 2010 pre 2 zamestnankyne - mzdové prostriedky, prostriedky na prevádzku, školenia, všeobecný materiál, poštovné a telekomunikačné služby, pracovné odevy, prídely do sociálneho fondu, stravovanie a pod.



Na matričnú činnosť Mesto Liptovský Mikuláš dostáva decentralizačnú dotáciu z Obvodného úradu v Liptovskom Mikuláši, ktorá je rozpočtovaná v príjmovej časti bežného rozpočtu.

Matričnú činnosť Mesto Liptovský Mikuláš vykonáva pre obvod zahŕňajúci mesto Liptovský Mikuláš a tieto ďalšie obce - Demänovská Dolina, Pavčina Lehota, Liptovský Trnovec, Žiar, Smrečany, Beňadiková, Korská, Jakubovany, Liptovský Ondrej. V dosiahnutých hodnotách, ktoré uvádzame nie sú zahrnuté len udalosti občanov tohto matričného obvodu.

### Podprogram 04.2 Osvedčovanie podpisov a listín

**Zámer:** *Osvedčovanie vykonané na počkanie*

**Zodpovednosť:** Odb. vnútornej správy

#### Rozpočet podprogramu :

rok	2010-Schválený	2010-Upravený	2010-Plnenie	% pln.
v €	0.00	0.00	0.00	0.00

#### Ciele a výstupy:

Cieľ	Merateľný ukazovateľ	Východis. údaj	Cieľová hodnota	Dosiahnutá hodnota	% plnenia alebo iný pomer
Zabezpečiť promptné osvedčovanie listín a podpisov pre obyvateľov mesta	- predpokladaný počet osvedčených podpisov za rok		15400	13 400	87 %
	- predpokladaný počet osvedčených fotokópií za rok		4700	5 200	110,6 %
	- priemerná časová záťaž občana pri jednom úkone		Max. 20 minút	Max. 20 minút	100 %

#### Prvok predstavuje nasledovný súhrn aktivít:

- pozostáva z osvedčenia listiny alebo overenia podpisu v zmysle zákona č. 599/2001 Z. z., zápisu do knihy osvedčení, kontroly zaplatenia správneho poplatku. Podprogram rieši samosprávne kompetencie mesta.

Bežné výdavky na zabezpečenie tohto podprogramu sú zahrnuté v Programe č. 18 - podporná činnosť a predstavujú režijné náklady - mzdy, platy a ostatné osobné vyrovnania, poisťné a príspevky do poisťovní, tovary a služby.

### Podprogram 04.3 Evidencia obyvateľstva

**Zámer:** *Kompletná evidencia obyvateľov poskytujúca všetky potrebné výstupy a kvalitné informácie*

**Zodpovednosť:** Odb. vnútornej správy

#### Rozpočet podprogramu :

rok	2010-Schválený	2010-Upravený	2010-Plnenie	% pln.
v €	12 672.00	13 256.00	13 255.83	100.00

**Ciele a výstupy:**

Cieľ	Merateľný ukazovateľ	Východis. údaj	Cieľová hodnota	Dosiahnutá hodnota	% plnenia alebo iný pomer
Zabezpečiť promptnú a flexibilnú evidenciu obyvateľov mesta	- priemerný čas na potrebný na evidenciu		max. 24 hodín	Max. 24 hodín	100 %
	- priemerný čas potrebný na zabezpečenie súvisiacej administratívy		max. 10 dní	Max. 10 dní	100 %

**Prvok predstavuje nasledovný súhrn aktivít:**

- vyplývajúce zo zákona č. 253/1998 Z. z. - prihlásenie na trvalý pobyt, prihlásenie na prechodný pobyt, prehlásenie pobytu v rámci mesta, odhlásenie pobytu, potvrdenie o trvalom pobyte, evidencia zmien v kartách občianstva, mesačné hlásenia pre štatistický úrad.

Výdavky predstavujú bežné výdavky na zabezpečenie predmetných aktivít pre 1 zamestnankyňu - mzdové výdavky, poštovné a telekomunikačné služby, stravovanie a pod.

Na činnosť na úhradu nákladov preneseného výkonu štátnej správy na úseku hlásenia pobytu občanov a registra obyvateľov SR je rozpočtovaná dotácia v oblasti miezd.

Ostatné bežné výdavky na zabezpečenie tohto podprogramu sú zahrnuté v Programe č. 18 - Podporná činnosť a predstavujú režijné náklady - mzdy, platy a ostatné osobné vyrovnania, poisťné a príspevky do poisťovní, tovary a služby.

**Podprogram 04.4 Evidencia chovu zvierat**

**Zámer:** *Prehľadná evidencia aktuálneho stavu psov v meste*

**Zodpovednosť:** Odbor financií, daní a miezd

**Rozpočet podprogramu :**

rok	2010-Schválený	2010-Upravený	2010-Plnenie	% pln.
v €	0.00	0.00	0.00	0.00

**Ciele a výstupy:**

Cieľ	Merateľný ukazovateľ	Východis. údaj	Cieľová hodnota	Dosiahnutá hodnota	% plnenia alebo iný pomer
Zabezpečiť presnú evidenciu všetkých určených druhov zvierat na území mesta	- priemerný čas potrebný na vykonanie evidencie psov		max. 15 minút	Max. 15 minút	100 %
	- priemerný počet evidovaných psov		1 500	1 666	111 %

**Prvok predstavuje nasledovný súhrn aktivít:**

- evidencia psov na území mesta, každý držiteľ psa na území mesta je povinný psa prihlásiť resp. odhlásiť z evidencie, zabezpečiť pre neho známku

Bežné výdavky na zabezpečenie činností tohto podprogramu sú zahrnuté v Programe č. 18 - Podporná činnosť a predstavujú režijné náklady - mzdy, platy a ostatné osobné vyrovnania, poisťné a príspevky do poisťovní, tovary a služby.

**Poznámka:**

Povinnosť evidovať psov na území mesta pre účely miestnych poplatkov vyplýva zo zákona č. 582/2004 Z.z. o miestnych daniach a miestnom poplatku. V porovnaní s rokom 2009 bolo v sledovanom roku 2010 zaevidovaných o 29 psov viac.

**Podprogram 04.5 Rybárske lístky**

**Zámer:** *Promptný, na zákazníka orientovaný výdaj rybárskych lístkov*

**Zodpovednosť:** Odb. dopravy a verejných priestranstiev

**Rozpočet podprogramu :**

rok	2010-Schválený	2010-Upravený	2010-Plnenie	% pln.
v €	0.00	0.00	0.00	0.00

**Ciele a výstupy:**

Cieľ	Merateľný ukazovateľ	Východis. údaj	Cieľová hodnota	Dosiahnutá hodnota	% plnenia alebo iný pomer
Zabezpečiť dôslednú evidenciu a promptné vydávanie rybárskych lístkov	- priemerný čas potrebný na vydanie rybárskeho lístka		max. 20 minút	Max. 20 minút	100 %

**Prvok predstavuje nasledovný súhrn aktivít:**

- vydávanie rybárskych lístkov za základe písomnej žiadosti občana s trvalým pobytom na území mesta

Bežné výdavky na zabezpečenie činností tohto podprogramu sú zahrnuté v Programe č. 18 - Podporná činnosť a predstavujú režijné náklady - mzdy, platy a ostatné osobné vyrovnania, poisťné a príspevky do poisťovní, tovary a služby.

**Poznámka:**

Rybárske lístky vydávame na základe písomnej žiadosti občana v zmysle § 36a zákona č. 139/2002 Z.z. o rybárstve: "Obec, v Bratislave a v Košiciach mestská časť, vydáva rybárske lístky a vedie ich evidenciu". V roku 2009 bolo vydaných 730 rybárskych lístkov, v uplynulom roku to bolo 634. Rybárske lístky vydáva aj Informačné centrum mesta Liptovský Mikuláš a väčšia časť lístkov je vydaná práve v Informačnom centre.

**Podprogram 04.6 Služby podnikateľom**

**Zámer:** *Podnikateľské prostredie v meste bez administratívnych bariér*

**Zodpovednosť:** Odb.stratégie, marketingu a reg. rozvoja

**Rozpočet podprogramu :**

rok	2010-Schválený	2010-Upravený	2010-Plnenie	% pln.
v €	0.00	0.00	0.00	0.00

**Ciele a výstupy:**

Cieľ	Merateľný ukazovateľ	Východis. údaj	Cieľová hodnota	Dosiahnutá hodnota	% plnenia alebo iný pomer
Zabezpečiť rýchle administratívne úkony podľa požiadaviek právnických a fyzických osôb podnikajúcich v meste	- čas potrebný na vydanie rozhodnutia od podania žiadosti, u ktorých nie sú pre konanie potrebné ďalšie stanoviská		max. 15 dní	Max. 15 dní	100 %
	- čas potrebný na vydanie licencie na prevádzku výherných prístrojov pri úplných žiadostiach		max. 10 dní	Max. 10 dní	100 %

**Prvok predstavuje nasledovný súhrn aktivít:**

- evidencia oznámení o prevádzkovom čase, vydávaní rozhodnutí o prevádzkovom čase, evidencia podnikateľov a prevádzok, vydávaní licencií na prevádzku výherných prístrojov, vykonávanie dozoru dodržiavania licencie na prevádzkovanie výherných prístrojov

Bežné výdavky na zabezpečenie činností tohto podprogramu sú zahrnuté v Programe č. 18 - Podporná činnosť a predstavujú režijné náklady - mzdy, platy a ostatné osobné vyrovnania, poisťné a príspevky do poisťovní, tovary a služby.

**Poznámka:**

Uvedené aktivity sú vykonávané v zmysle zákona č. 171/2005 Z. z. o hazardných hrách v znení neskorších predpisov a VZN 1/2006 o pravidlách času predaja v obchode a času prevádzky služieb v meste Liptovský Mikuláš.

V roku 2010 bolo zaevidovaných 22 prevádzok za účelom na ubytovania, 63 prevádzok charakteru reštaurácie, baru, disco, 26 herní a 174 obchodov.

**Podprogram 04. 7 Organizácia občianskych obradov**

**Zámer:** *Najdôležitejšie okamihy života občanov mesta na vysokej spoločenskej úrovni a ich dôstojné zabezpečenie*

**Zodpovednosť:** Odd. kultúry a ZPOZ

**Rozpočet podprogramu :**

rok	2010-Schválený	2010-Upravený	2010-Plnenie	% pln.
v €	18 300.00	16 800.00	9 826.57	58.49

**Ciele a výstupy:**

Cieľ	Merateľný ukazovateľ	Východis. údaj	Cieľová hodnota	Dosiahnutá hodnota	% plnenia alebo iný pomer
Vysoká spoločenská úroveň významných momentov v živote občanov mesta	- predpokladaný počet občianskych sobášov		100	97	97 %

	- predpokladaný počet občianskych uvítaní do života		350	201	57,4 %
	- predpokladaný počet občianskych pohrebov		150	140	93,3 %
Spomienkové stretnutia k pamätným dňom mesta LM a SR	- predpokladaný počet spomienkových stretnutí		5	9	180 %

**Prvok predstavuje nasledovný súhrn aktivít:**

- organizačno-materiálové zabezpečenie občianskych obradov - sobáše, uvítanie do života, smútočná rozlúčka, zabezpečenie stretnutí pri príležitosti životných jubileí 70, 75, 80, 85, 90, 95, 100 rokov, zabezpečenie spomienkových stretnutí k pamätným dňom

Výdavky predstavujú bežné výdavky na všeobecný materiál (zahŕňa kvety, vence, kytice na pietne akty a občianske obrady, miestne vyznamenania - medaile, plakety, diplomy), reprezentačné - občerstvenie pre jubilantov v rámci Mesiaca úcty k starším, naturálne mzdy - príspevok na ošatenie a úpravu zovňajšku poslancov a členov ZPOZ, transfery jednotlivcom a neziskovým právnickým osobám, odmeny a príspevky - poslancom.

**Poznámka:**

V roku 2010 sa v jednotlivých častiach mesta uskutočnili stretnutia pri príležitosti životných jubileí 70,75,80,85,90,95,100 a viac rokov.

Tieto stretnutia sa konajú v rámci " Mesiaca úcty k starším."

Stretnutia sa konali v mestských častiach v: Demänovej, Okoličnom, Bodiciach, Palúdzke, Il'anove, Vrbici -meste, Podbrezinách, Ploštíne, Ondrašovej. Na týchto stretnutiach sa zúčastnilo celkom 427 jubilantov, ktorým boli odovzdané darčeky a kvietky. Tieto stretnutia poriadajú poslanci v jednotlivých častiach mesta. Stretnutie je spojené s kultúrnym programom a malým občerstvením.

**Podprogram 04.8 Úradná informačná tabuľa**

**Zámer:** *Včasná a úplná informácia o činnosti samosprávy pre širokú verejnosť*

**Zodpovednosť:** Odb. vnútornej správy

**Rozpočet podprogramu :**

rok	2010-Schválený	2010-Upravený	2010-Plnenie	% pln.
v €	0.00	0.00	0.00	0.00

**Ciele a výstupy:**

Cieľ	Merateľný ukazovateľ	Východis. údaj	Cieľová hodnota	Dosiahnutá hodnota	% plnenia alebo iný pomer
Zabezpečiť promptné informovanie občanov mesta	- doba aktualizácie informačnej tabule		max.48 h, v zmysle platnej legislatívy	Max.48 h, v zmysle platnej legislatívy	531 vyvesených oznámení

**Prvok predstavuje nasledovný súhrn aktivít:**

- zverejňovanie schválených uznesení mestského zastupiteľstva, informovanie občanov o zámeroch samosprávy, zverejňovanie rôznych rozhodnutí, oznámení a iných dokumentov v zmysle platnej legislatívy.

Bežné výdavky na zabezpečenie činností tohto podprogramu sú zahrnuté v Programe č. 18 - Podporná činnosť a predstavujú režijné náklady - mzdy, platy a ostatné osobné vyrovnania, poisťné a príspevky do poisťovní, tovary a služby.

**Poznámka:**

V roku 2010 bolo prostredníctvom úradnej informačnej tabule zverejnených celkom 531 materiálov, z toho bolo 129 schválených uznesení mestského zastupiteľstva.

<b>Podprogram 04.9</b>	<b>SOcÚ</b>
------------------------	-------------

**Zámer:** *Na regionálnej úrovni, podľa zmluvy obcí zlúčených v spoločnom obecnom úrade, riešené oblasti výkonu štátnej správy*

**Zodpovednosť:** Prednosta MsÚ

**Rozpočet podprogramu :**

rok	2010-Schválený	2010-Upravený	2010-Plnenie	% pln.
v €	126 119.00	128 214.00	126 118.87	98.37

**Ciele a výstupy:**

Cieľ	Merateľný ukazovateľ	Východis. údaj	Cieľová hodnota	Dosiahnutá hodnota	% plnenia alebo iný pomer
Zabezpečiť efektívny a kvalitný výkon rozhodovacej činnosti v súlade s platnou legislatívou a zabezpečiť dôsledné a účinné vykonávanie štátnych stavebných dohľadov za účelom zníženia nelegálnej činnosti	- pomer prijatých podnetov a vykonaných kontrol štátnych stavebných dohľadov		100 %	99 %	99 %
Administratívne a finančne fungujúci SOcÚ na všetkých úsekoch	- uhradené všetky príspevky za jednotlivé úseky SOcÚ k 31. 12.		100 %	98,2 %	98,2 %
Príprava podkladov pre rozhodnutie o poskytovaní opatrovateľskej služby, vyhotovenie posudku a uzatvorenie zmluvy	- počet podaných žiadostí		98	99	101 %

**Prvok predstavuje nasledovný súhrn aktivít:**

- Spoločný obecný úrad na úseku územného rozhodovania a stavebného poriadku zabezpečuje prenesený výkon štátnej správy pre 38 obcí okresu prostredníctvom výkonu odboru územného rozhodovania, stavebného poriadku a životného prostredia s ohľadom na potreby stavebníkov mesta Liptovský Mikuláš a obcí zlúčených v súlade so zmluvou v Spoločnom úrade územného rozhodovania a stavebného poriadku v Liptovskom Mikuláši. Náklady súvisia priamo s transferom zo štátneho rozpočtu podľa výnosu Min. výstavby a RR podľa počtu obyvateľov a z dotácií od obcí, pre ktoré stavebný úrad zabezpečuje prenesený výkon štátnej správy.

- Spoločný obecný úrad na úseku regionálneho rozvoja zabezpečuje administratívne činnosti súvisiace so zasadnutiami rady starostov a zhromaždenia starostov, ako sú pozvánky, zápisnice, kompletizácia správ a finančných podkladov a ich expedícia na obce. Komunikáciu s členmi pri organizovaní zasadnutí a porád. Priebežnú činnosť súvisiacu so sledovaním príspevkovej disciplíny - sledovanie platieb, zasielanie urgencií a výziev na zaplatenie. Odsúhlasovanie poukázaných platieb a príprava podkladov pre finančný odbor na usporiadanie preplatkov u jednotlivých obcí. Zabezpečovanie doručovania materiálov, finančných podkladov a správ všetkým členom SOcÚ. Vykonáva činnosti podľa § 12 Zák. 539/2008 v rozsahu podľa požiadaviek mesta ako člena SOcÚ RR.

- Spoločný obecný úrad na úseku sociálnej pomoci zabezpečuje prípravu podkladov pre rozhodnutie o poskytovaní opatrovateľskej služby a činnosť s opatrovateľskou službou súvisiacich podľa § 15 a § 71 ods.1 písm. a), zákona NR SR sociálnej pomoci č. 195/1998 Z. z. v platnom znení, to znamená, že na základe žiadosti občana, ktorú mu doručí účastník zmluvy, pripraví písomné rozhodnutie o poskytnutí, resp. zamietnutí opatrovateľskej služby a úhrade za ňu, vedie evidenciu o poskytovaní opatrovateľskej služby pre účastníkov zmluvy, sprostredkováva

informácie z orgánov štátnej správy, poskytuje účastníkom zmluvy tabuľku ohodnotenia jednotlivých výkonov ako podklad pre výpočet mesačných plátov opatrovateľov.

Pozn. Z dôvodu zmeny legislatívy SOcÚ na úseku sociálnej pomoci ukončil svoju činnosť k 31.12.2010.

Bežné výdavky na zabezpečenie plátov a odmien zamestnancov, zabezpečenie tovarov a služieb, stravovanie, sociálny fond, úhrady banke, právne a ekonomické poplatky a pod. Systém účtovania je v priebehu roka sledovaný na položke -"Transfer rozpočtovej organizácii" - 641006 za jednotlivé úseky SOcÚ, po vyúčtovaní a prepočte skutočných výdavkov na počty obyvateľov sa rozpočet upraví a rozčlení na položky, ktoré tvoria jednotlivo celkové vyúčtovanie a vyúčtuje obciam združeným v SOcÚ, vrátane Mesta Liptovský Mikuláš.

**Program 05 Bezpečnosť, právo, poriadok**

**Zámer programu:** *Liptovský Mikuláš - pokojné a bezpečné mesto*

**Rozpočet programu :**

rok	2010-Schválený	2010-Upravený	2010-Plnenie	% pln.
v €	740 931.00	734 640.00	606 903.11	82.61

**Komentár:**

Plnenie rozpočtu programu odrážalo potrebu šetrenia.

Poskytované finančné prostriedky boli prevažne používané na najnutnejšie prevádzkové náklady a pravidelné zmluvné platby.

**Podprogram 05.1 Verejný poriadok a bezpečnosť**

**Zámer:** *Sústavná ochrana verejného poriadku, majetku a zdravia občanov*

**Zodpovednosť:** Mestská polícia

**Rozpočet podprogramu :**

rok	2010-Schválený	2010-Upravený	2010-Plnenie	% pln.
v €	702 203.00	699 186.00	587 662.85	84.05

**Ciele a výstupy:**

Cieľ	Merateľný ukazovateľ	Východis. údaj	Cieľová hodnota	Dosiahnutá hodnota	% plnenia alebo iný pomer
Minimalizovanie protispoločenskej činnosti aktívnym prístupom hliadok mestskej polície	- počet hodín príslušníkov MsP v hliadkovej službe za rok		38 000	38 000	100 %
	- počet hliadkových služieb príslušníkov MsP (v 12 hodinových + 8 hodinových zmenách)		3 600	3 600	100 %
Zvyšovať dopravnú bezpečnosť v meste	- počet kontrolovaných prechodov pre chodcov		4 - 8	4 - 8	100 %
	- počet miestnych častí monitorovaných na úseku statickej dopravy		12 + 1	12 + 1	100 %
Limitovať narušanie verejného poriadku počas kultúrnych a spoločenských podujatí	- percentuálna účasť MsP na športových a kultúrnych podujatiach organizovaných mestom		100 %	100 %	100 %
Zabezpečiť vybavenie príslušníkov MsP v	- počet obstarania signalizačno-		5 - 10 ks	4 ks	4 ks



zmysle výstrojnej a výzbrojnej smernice	bezpečnostnej techniky (vysielačky)				
	- počet obstaraných zbraní		5 - 10 ks	0	0

**Prvok predstavuje nasledovný súhrn aktivít:**

- komplexné zabezpečenie ochrany verejného poriadku v meste Liptovský Mikuláš
- kontrola dodržiavanie poriadku, čistoty, dodržiavania VZN mesta
- spolupôsobenie pri ochrane obyvateľov a iných osôb pred ohrozením ich života a zdravia, životného prostredia
- plnenie stanovených úloh MsP na úseku prevencie

Stav zamestnancov MsP : 36 zamestnancov

Finančné prostriedky boli použité na:

- mzdy, platy a všetky výdavky s tým spojené (odvody a príspevky do poisťovní pod.)
- cestovné náhrady
- energie, vodné a stočné
- poštovné a telekomunikačné služby
- nákup všeobecného materiálu a techniky potrebnej pre prevádzku MsP
- nákup PHM, údržbu, poistenie a iné výdavky spojené s úživaním motorových vozidiel
- údržbu interiéru, techniky, prístrojov, zariadení, výstrojných súčastí
- nájomné za prenájom priestorov, technických zariadení, dopr. prostriedkov
- školenia, kurzy, semináre, porady
- konkurzy a súťaže vrátane odmien
- propagácia a reklama
- všeobecné služby
- stravovanie
- poisťné
- prídely do SF, odmeny zamestnancov MPP (dohody)

## Podprogram 05.2 Preventívno - výchovná činnosť

**Zámer:** *Eliminácia kriminality a inej protispoločenskej činnosti prostredníctvom prevencie*

**Zodpovednosť:** Mestská polícia

**Rozpočet podprogramu :**

rok	2010-Schválený	2010-Upravený	2010-Plnenie	% pln.
v €	1 680.00	9 170.00	7 233.02	78.88

**Ciele a výstupy:**

Cieľ	Merateľný ukazovateľ	Východis. údaj	Cieľová hodnota	Dosiahnutá hodnota	% plnenia alebo iný pomer
Zvýšiť právne vedomie obyvateľov mesta	- počet zrealizovaných prednášok za rok		190	190	100%
	- počet účastníkov prednášok spolu		3 895	4 472	114 %
	- počet prednášaných hodín za rok		160	177	110,6 %
	- počet vydaných propagačných materiálov za rok		3	1	33,3 %

	- počet darčkových predmetov rozdanych deťom pri rôznych prednáškach		1 400	1 015	72,5 %
--	--	--	-------	-------	--------

**Prvok predstavuje nasledovný súhrn aktivít:**

- preventívno - výchovná činnosť pre mladistvých a maloletých formou besied, zvyšovanie právneho vedomia a rady pre všetky vekové kategórie obyvateľov a turistov
- dopravná výchova
- príprava a distribúcia propagačných materiálov pre jednotlivé vekové kategórie. obyvateľstva, súťaže - plnené čiastočne

Finančné prostriedky boli použité na:

- osvetu v oblasti vlastnej ochrany občana /preventívna činnosť/

### Podprogram 05.3 Monitorovací kamerový systém a chránené pracovisko MsP

**Zámer:** 24 hodinový monitoring mesta vo vybraných lokalitách mesta

**Zodpovednosť:** Mestská polícia

**Rozpočet podprogramu :**

rok	2010-Schválený	2010-Upravený	2010-Plnenie	% pln.
v €	16 908.00	11 100.00	8 493.15	76.51

**Ciele a výstupy:**

Cieľ	Merateľný ukazovateľ	Východis. údaj	Cieľová hodnota	Dosiahnutá hodnota	% plnenia alebo iný pomer
Zvýšiť pasívnu bezpečnosť mesta v monitorovaných lokalitách mesta	- počet novo inštalovaných kamier		2	1	50 %
	- % pokrytie mesta kamerami		30 %	30 %	100 %
	- počet prevádzkových kamier v meste spolu		10 - 12	12+1 prenosná kamera	100 %
	- zabezpečená obsluha 24 hodín po realizácii chráneného pracoviska		áno	áno	áno
	- počet vykonaných odborných prehládok a skúšok		1 - 2	2	100 %

**Prvok predstavuje nasledovný súhrn aktivít:**

- bezpečnostná analýza a monitorovanie kritických miest v meste za účelom zvýšenia bezpečnosti občanov a návštevníkov mesta
- monitorovanie zvýšeného pohybu osôb
- využívanie záznamov vykonávaných kamerovým systémom potrebných pri objasňovaní protispoločenskej činnosti a pri operatívnom vyhľadávaní páchateľov trestnej činnosti

Finančné prostriedky boli použité na:

- energie súvisiace s prevádzkou kamerového systému
- údržbu kamerového systému
- revízie a pravidelné kontroly KS

#### **Podprogram 05.4 Ochrana majetku mesta a obyvateľov (PCO)**

**Zámer:** *Cielená ochrana mestských objektov a majetku obyvateľov (FO, PO)*

**Zodpovednosť:** Mestská polícia

**Rozpočet podprogramu :**

rok	2010-Schválený	2010-Upravený	2010-Plnenie	% pln.
v €	500.00	500.00	395.00	79.00

**Ciele a výstupy:**

Cieľ	Merateľný ukazovateľ	Východis. údaj	Cieľová hodnota	Dosiahnutá hodnota	% plnenia alebo iný pomer
Zabezpečiť ochranu majetku a objektov mesta Liptovský Mikuláš	- počet chránených objektov mesta		15	15	100 %
Ochrana majetku FO a PO	- počet chránených objektov FO a PO		40	41	102,5 %

**Prvok predstavuje nasledovný súhrn aktivít:**

- ochrana objektov mesta FO a PO napojených na pult centrálnej ochrany
- preventívne monitorovanie chránených objektov

Finančné prostriedky boli použité na:

- výjazdy ku narušeným objektom
- údržbu techniky zabezpečujúcej nepretržitý chod PCO
- zaškolenie obsluhy PCO

#### **Podprogram 05.5 Modernizácia pracoviska MsP**

**Zámer:** *Modernizácia pracovného prostredia MsP*

**Zodpovednosť:** Mestská polícia

**Rozpočet podprogramu :**

rok	2010-Schválený	2010-Upravený	2010-Plnenie	% pln.
v €	0.00	0.00	0.00	0.00

**Ciele a výstupy:**

Cieľ	Merateľný ukazovateľ	Východis. údaj	Cieľová hodnota	Dosiahnutá hodnota	% plnenia alebo iný pomer
Zabezpečiť kvalitné technické a pracovné prostredie	- postupné nahrádzanie prevádzkovej techniky kvalitnejšou a efektívnejšou		50 %	0	0

**Prvok predstavuje nasledovný súhrn aktivít:**

- zlepšovanie kvality pracovného prostredia a technického vybavenia

**Podprogram 05. 6      Civilná ochrana**

**Zámer:** *Maximálna pripravenosť mesta a jeho obyvateľov v čase krízových situácií*

**Zodpovednosť:** Odb. vnútornej správy

**Rozpočet podprogramu :**

rok	2010-Schválený	2010-Upravený	2010-Plnenie	% pln.
v €	950.00	0.00	0.00	0.00

**Ciele a výstupy:**

Cieľ	Merateľný ukazovateľ	Východis. údaj	Cieľová hodnota	Dosiahnutá hodnota	% plnenia alebo iný pomer
Zabezpečiť ochranu obyvateľov pred dopadom mimoriadnych udalostí	- aktualizovaná agenda CO		áno	áno	áno
	- zabezpečenie funkčnosti ochranných prostriedkov pre prípad krízovej situácie		áno	áno	áno
	- počet udržiavaných CO krytov na území mesta spolu		0	0	0

**Prvok predstavuje nasledovný súhrn aktivít:**

- udržiavanie CO krytov, zriadenie jednotiek CO, vypracovávanie potrebnej dokumentácie pre CO, zabezpečovanie úloh v zmysle pokynov Obvodného úradu v Liptovskom Mikuláši, vypracovanie metodickéj príručky CO

**Poznámka:**

Poslaním civilnej ochrany je chrániť životy, zdravie, majetok a vytvárať podmienky na prežitie pri mimoriadnych udalostiach a počas mimoriadnej situácie. Mesto Liptovský Mikuláš nevlastní žiadny CO kryt. Spravuje sklad civilnej ochrany v priestoroch MsÚ, v ktorom sú uložené ochranné prostriedky pre prípad krízovej situácie pre určené skupiny obyvateľov mesta Liptovský Mikuláš.

**Podprogram 05.7 Ochrana pred požiarmi**

**Zámer:** *Maximálna pripravenosť mesta a jeho obyvateľov v čase požiarov na území mesta*

**Zodpovednosť:** Odb. vnútornej správy

**Rozpočet podprogramu :**

rok	2010-Schválený	2010-Upravený	2010-Plnenie	% pln.
v €	18 690.00	14 684.00	3 119.09	21.24

**Ciele a výstupy:**

Cieľ	Merateľný ukazovateľ	Východis. údaj	Cieľová hodnota	Dosiahnutá hodnota	% plnenia alebo iný pomer
Minimalizovať riziko vzniku požiarov na území mesta Liptovský Mikuláš	- počet realizovaných periodických prednášok a školení za rok		5	5	100 %
	- počet vykonaných preventívnych prehliadok budov za rok		20	20	100 %
	- počet zrealizovaných hasičských cvičení dobrovoľného hasičského zboru mesta za rok		18	18	100 %

**Prvok predstavuje nasledovný súhrn aktivít:**

- realizovanie prednášok a školení protipožiarnej ochrany
- preventívne prehliadky budov
- činnosť dobrovoľného hasičského zboru mesta
- výmena uniforiem členov dobrovoľného hasičského zboru mesta
- obmena technického zariadenie dobrovoľného hasičského zboru

**Poznámka:**

Mesto je zriaďovateľom 6-tich dobrovoľných hasičských zborov (ďalej len DHZ), ktoré pracujú v mestských častiach Ondrašová, Ploštín, Ľanovo, Nábřežie -Vrbica, Demänová a Bodice. Svoju činnosť vykonávajú v zmysle zákona č. 314/2001 Z. z. o požiarnej ochrane a v zmysle vyhlášky Ministerstva vnútra č. 611/2006 Z. z. o hasičských jednotkách v znení neskorších predpisov, ktoré presne vymedzujú povinnosti obcí na tomto úseku.

Jednou z povinností hasičských zborov je vykonávanie preventívnych protipožiarnych prehliadok v obytných domoch a v objektoch a v priestoroch, v ktorých sú len občasné pracovné miesta, v ktorých sa vykonáva len administratívna činnosť a v ostatných objektoch alebo v priestoroch právnickej osoby alebo fyzickej osoby - podnikateľa v zákonom vymedzených intervaloch.

Za účelom kompetentného vykonávania svojej činnosti sa príslušníci DHZ zúčastňujú pravidelných periodických prednášok a školení (vrátane súťaží, taktických cvičení a povinných previerok).

**Program 06 Odpadové hospodárstvo**

**Zámer programu:** *Adresný a finančne vyrovnaný systém odpadového hospodárstva, kladúci dôraz na zachovanie a ochranu životného prostredia*

**Rozpočet programu :**

rok	2010-Schválený	2010-Upravený	2010-Plnenie	% pln.
v €	1 498 690.00	1 496 083.00	996 608.20	66.61

**Podprogram 06.1 Zvoz a odvoz odpadu**

**Zámer:** *Pravidelná a ekologická likvidácia odpadov*

**Zodpovednosť:** Odd. život. prostredia a poľnohosp.

**Rozpočet podprogramu :**

rok	2010-Schválený	2010-Upravený	2010-Plnenie	% pln.
v €	690 873.00	656 461.00	318 234.75	48.48

**Ciele a výstupy:**

Cieľ	Merateľný ukazovateľ	Východis. údaj	Cieľová hodnota	Dosiahnutá hodnota	% plnenia alebo iný pomer
Zabezpečiť nákladovo efektívny zvoz a odvoz odpadov rešpektujúci potreby obyvateľov	- predpokladané množstvo v t vzniknutého komunálneho odpadu za rok		14 000	15 097	107,8 %
	- minimálne predpokladané množstvo vyseparovaného odpadu z celkového		25 %	39,8 %	nárast o 14,8%
Zvýšiť stupeň ochrany životného prostredia formou recyklácie odpadu	- podiel vyseparovaného recyklovaného odpadu na celkovom odpade		23 %	19,3 %	19,3 %

**Prvok predstavuje nasledovný súhrn aktivít:**

- zabezpečenie zberu a odvozu komunálneho odpadu v zmysle platného zákona o odpadoch č.223/2001 Z. z.

Finančné prostriedky boli použité na:

- nákup kontajnerov, vriec
- transfer za:
  - odvoz odpadov
  - odvoz zeleného odpadu
  - separovaný zber

Ostatné výdavky na zabezpečenie činností, ktoré sa vykonávajú v rámci tejto aktivity sú zahrnuté v Programe 18 - Podporná činnosť a predstavujú režijné náklady: mzdy, poisťné a príspevky do poisťovní, tovary a služby.

**Poznámka:**

Celkom bolo v meste oddelene vyzbieraného 6 015,5 ton komunálneho odpadu (39,8 %), z toho 2 910,17 ton (19,27 %) odpadu sa odovzdalo na recykláciu.

<b>Podprogram 06. 2</b>	<b>Zneškodňovanie odpadov</b>
-------------------------	-------------------------------

**Zámer:** *Efektívna likvidácia komunálneho odpadu*

**Zodpovednosť:** Odd. život. prostredia a poľnohosp.

**Rozpočet podprogramu :**

rok	2010-Schválený	2010-Upravený	2010-Plnenie	% pln.
v €	581 072.00	612 877.00	470 377.24	76.75

**Ciele a výstupy:**

Cieľ	Merateľný ukazovateľ	Východis. údaj	Cieľová hodnota	Dosiahnutá hodnota	% plnenia alebo iný pomer
Zabezpečiť zneškodnenie komunál. odpadu v súlade s platnou legislatívou	- predpokladané množstvo zmesového komunál. odpadu v t vhodného na likvidáciu skládkovaním		8 000	7 399	92,5 %

**Prvok predstavuje nasledovný súhrn aktivít:**

- likvidácia komunálneho odpadu v zmysle platného zákona o odpadoch č.223/2001 Z. z. Výška požadovaných finančných prostriedkov je vypočítaná na základe skutočnosti za rok 2009 a zvyšujúceho sa množstva vyprodukovaného komunálneho odpadu napriek zvyšujúcej sa separácii (zahŕňa aj zákonné poplatky v zmysle zákona č.17/2004 Z. z. o poplatkoch za uloženie odpadu ).

Finančné prostriedky boli použité na:

- všeobecné služby za uloženie a likvidáciu odpadu
- poplatok za uloženie odpadu obciam
- prenájom pôdy pod skládkou V.Poruba
- odvedenie odpadových vôd zo skládky - stočné
- skládku - II.etapa - projekt EIA

**Poznámka:**

V roku 2010 sa vyprodukovalo v meste Liptovský Mikuláš 7 399 ton zmesového komunálneho odpadu, ktorý bol uložený na skládku. Na znížení množstva komunálneho odpadu zneškodňovaného skládkovaním mala vplyv nižšia celková produkcia komunálneho odpadu v meste v porovnaní s predchádzajúcim rokom a nárast separácie u obyvateľov.

<b>Podprogram 06. 3</b>	<b>Povrchové vody</b>
-------------------------	-----------------------

**Zámer:** *Povrchové vody odvádzané v súlade s platnou legislatívou*

**Zodpovednosť:** Odb. dopravy a verejných priestranstiev

**Rozpočet podprogramu :**

<b>rok</b>	<b>2010-Schválený</b>	<b>2010-Upravený</b>	<b>2010-Plnenie</b>	<b>% pln.</b>
<b>v €</b>	<b>226 745.00</b>	<b>226 745.00</b>	<b>207 996.21</b>	<b>91.73</b>

**Prvok predstavuje nasledovný súhrn aktivít:**

- úhrady za povrchové vody zo spevnených plôch, miestnych komunikácií a ich súčastí odvádzaných do verejnej kanalizácie

Finančné prostriedky boli použité na:

- úhradu množstva vôd z povrchového odtoku odvádzaných do verejnej kanalizácie prevádzkovateľovi kanalizácie v zmysle osobitných predpisov



<b>Program 07</b>	<b>Doprava</b>
-------------------	----------------

**Zámer programu:** *Efektívny systém zabezpečenia osobnej autobusovej dopravy s dôrazom na ochranu životného prostredia*

**Rozpočet programu :**

rok	2010-Schválený	2010-Upravený	2010-Plnenie	% pln.
v €	380 000.00	380 000.00	348 330.00	91.67

**Komentár:**

V záujme optimalizácie výkonov vo verejnom záujme a v súlade so zámerom programu 7 - zefektívniť systém zabezpečenia prepravných nárokov v mestskej autobusovej doprave (ďalej len "MAD"), počet najazdených kilometrov (bez prístavných a odstavných km) za rok 2010 bol nižší oproti roku 2009 o 39 220 km. Tento pokles však nemal negatívny vplyv na obslužnosť územia. Vykonané úpravy sa dotkli len neefektívnych spojov a spojov súbežných - v rovnakých časových polohách, kde na zabezpečenie prepravných nárokov postačuje v súčasnosti jeden autobus. Prepravu cestujúcich zabezpečovalo 12 autobusov MAD (11 autobusov v prevádzke - 1 záložné vozidlo). V počte prepravených osôb v roku 2010 došlo k ďalšiemu poklesu v porovnaní s rokom 2009 a to o 87 000 osôb (5,18 %). Tento pokles sa podpísal aj na výške tržieb, ktoré práve z dôvodu poklesu prepravených osôb boli nižšie o 7,18 % oproti roku 2009. Výška náhrady predpokladanej straty, ktorú mesto poskytlo dopravcovi za rok 01-11/2010, bola 348 330 eur. Preddavok za december 2010 vo výške 31 670 € bol dopravcovi poskytnutý v roku 2011, čím mesto splnilo podmienky zmluvy a poukázalo dopravcovi preddavky spolu vo výške 380 000 €. Pri zabezpečovaní dopravných výkonov mal dopravca ekonomicky oprávnené náklady za rok 2010 vo výške 725 403 € a výnosy vo výške 375 155 €. Celková strata zo zliav a z obslužnosti za rok 2010 tak bola vo výške 350 248 €. Dosiahnuté tržby, poskytnutý preddavok a prijaté úsporné opatrenia dopravcu postačovali na to, aby po zaúčtovaní preddavkov bol dosiahnutý kladný hospodársky výsledok vo výške 29 752 €.

Vzhľadom k tomu, že mesto za roky 2007-2009 nevyrovnalo stratu zo zliav a z dopravnej obslužnosti dopravcovi, ktorá narástla na 91 649 €, vzniknutý preplatok z roku 2010 vo výške 29 752 € bol použitý ako čiastočná náhrada za nevyrovnanú stratu v uplynulých rokoch. Aktuálny záväzok mesta voči dopravcovi je v súčasnosti vo výške 61 897 €. Dopravca v zmysle zmluvy predkladal mesačne, v stanovenej lehote, predpísané výkazy o výkonoch, nákladoch a tržbách v MAD.

**Ciele a výstupy:**

Cieľ	Merateľný ukazovateľ	Východis. údaj	Cieľová hodnota	Dosiahnutá hodnota	% plnenia alebo iný pomer
Zabezpečiť požiadavky na kontinuitu, pravidelnosť, kapacitu a kvalitu prepravných výkonov v mestskej autobusovej doprave	- percento zníženia trendu poklesu prepravovaných osôb v porovnaní z rokom 2009 o		0,1%	0,1 %	0,1 %
Zabezpečiť do konca roku 2012 kompletnú obnovu vozového parku v mestskej autobusovej doprave	- počet nových autobusov zaradených do prevádzky mestskej autobusovej dopravy v danom roku		10	1*	10 %*

**Prvok predstavuje nasledovný súhrn aktivít:**

- kontrola prvotnej evidencie výkonov, nákladov a tržieb dopravcu v členení podľa jednotlivých liniek, na ktoré sa vzťahuje povinnosť výkonov
- kontrola prvotnej evidencie preukázanej straty z poskytovania zliav a zo zabezpečenia dopravnej obslužnosti
- kontrola štvrt'ročných súhrnných výkazov o výkonoch, nákladoch a tržbách v mestskej autobusovej doprave
- ročné vyhodnotenie čerpania poskytnutých mesačných preddavkov náhrady podľa účtovných výkazov

Finančné prostriedky boli použité na:

- náhradu preukázanej straty z poskytovania výkonov vo verejnom záujme v mestskej autobusovej doprave v zmysle zákona č. 168/1996 Z. z. o cestnej doprave v znení neskorších predpisov a v zmysle uzavretej zmluvy o výkone vo verejnom záujme medzi mestom Liptovský Mikuláš a dopravcom SAD LIORBUS, a. s., Ružomberok

Ostatné výdavky na zabezpečenie činností, ktoré sa vykonávajú v rámci tejto aktivity sú zahrnuté v Programe 18 - Podporná činnosť a predstavujú režijné náklady: mzdy, poisťné a príspevky do poisťovní, tovary a služby.

**Poznámka:**

\* vzhľadom k tomu že SAD LIORBUS a.s. nebola úspešná pri získaní nenávratného finančného príspevku z fondov EÚ v rámci operačného programu z MŽP na plynofikáciu MAD v Lipt. Mikuláši, bol vozový park obnovený len o jeden autobus.

**Program 08 Miestne komunikácie**

**Zámer programu:** *Bezpečné, kvalitné a udržiavané miestne komunikácie v meste Liptovský Mikuláš*

**Rozpočet programu :**

rok	2010-Schválený	2010-Upravený	2010-Plnenie	% pln.
v €	2 429 586.00	2 161 072.00	1 539 850.40	71.25

**Podprogram 08.1 Správa a údržba miestnych komunikácií a verejných priestranstiev**

**Zámer:** *Komunikácie bezpečné a zjazdné v priebehu celého roka*

**Zodpovednosť:** Odb. dopravy a verejných priestranstiev

**Rozpočet podprogramu :**

rok	2010-Schválený	2010-Upravený	2010-Plnenie	% pln.
v €	691 950.00	702 879.00	386 272.88	54.96

**Prvok 08.1.1 Stavebno-technická údržba**

**Zámer:**

**Zodpovednosť:** Odb. dopravy a verejných priestranstiev

**Rozpočet prvku :**

rok	2010-Schválený	2010-Upravený	2010-Plnenie	% pln.
v €	409 540.00	409 540.00	207 554.14	50.68

**Ciele a výstupy:**

Cieľ	Merateľný ukazovateľ	Východis. údaj	Cieľová hodnota	Dosiahnutá hodnota	% plnenia alebo iný pomer
Zvýšiť podiel komunikácií so súvislou údržbou bez porúch v krytovej vrstve	- plocha upravených krytových vrstiev vozoviek ( v m2)		6120	3 246	53 %

**Prvok predstavuje nasledovný súhrn aktivít:**

- údržba vozoviek, parkovacích a odstavných plôch
- údržba krajníc
- údržba svahov násypov a zárezov
- údržba odvodňovacích zariadení
- údržba objektov (mostov, priepustov, lávok, nadchodov, podchodov, oporných, zárubných a obkladných múrov)
- údržba dopravných zariadení, ktoré sú súčasťou komunikácií
- údržba dopravných značiek (vodorovných, zvislých)
- údržba prístreškov na zastávkach verejnej autobusovej dopravy
- údržba nemotoristických komunikácií, námestí a spevnených rozptylových plôch pred objektmi dopravného a občianskeho vybavenia
- úšetrovanie cestnej zelene

Finančné prostriedky boli použité na:

- obnovu a údržbu vodorovného a zvislého dopravného značenia, údržbu parkovacích a odstavných plôch, mostov, lávok, dopravných zariadení, údržbu prístreškov na zastávkach verejnej autobusovej dopravy, ktoré sú vo vlastníctve mesta, výkon stavebnotechnickej údržby vozoviek (napr. vysprávky), krajníc, odvodňovacích zariadení, t.j. na zachovanie prevádzkovej spôsobilosti miestnych komunikácií na území mesta, vrátane mestských častí, s vylúčením prejazdnych úsekov ciest I., II. a III. triedy, ktoré sú v správe Slovenskej správy ciest a Správy ciest Žilinského samosprávneho kraja.

Ostatné výdavky na zabezpečenie činností, ktoré sa vykonávajú v rámci tejto aktivity sú zahrnuté v Programe 18 - Podporná činnosť a predstavujú režijné náklady: mzdy, poisťné a príspevky do poisťovní, tovary a služby.

<b>Prvok</b>	<b>08. 1. 2</b>	<b>Čistenie miestnych komunikácií a verejných priestranstiev</b>
--------------	-----------------	--

**Zámer:**

**Zodpovednosť:** Odb. dopravy a verejných priestranstiev

**Rozpočet prvku :**

rok	2010-Schválený	2010-Upravený	2010-Plnenie	% pln.
v €	174 450.00	174 450.00	130 615.74	74.87

**Ciele a výstupy:**

Cieľ	Merateľný ukazovateľ	Východis. údaj	Cieľová hodnota	Dosiahnutá hodnota	% plnenia alebo iný pomer
Zabezpečiť pravidelné čistenie miestnych komunikácií, vrátane nemotoristických	- dĺžka udržiavaných komunikácií (v km)		137	137	100 %

**Prvok predstavuje nasledovný súhrn aktivít:**

- bežné čistenie (ručné čistenie a strojové čistenie)
- mimoriadne čistenie

Finančné prostriedky boli použité na:

- strojné zametanie a ručné čistenie vozoviek miestnych komunikácií, námestí, chodníkov a ostatných verejných priestranstiev
- mimoriadne čistenie verejných priestranstiev po výkone zimnej služby a počas mimoriadnych udalostí na území mesta

Ostatné výdavky na zabezpečenie činností, ktoré sa vykonávajú v rámci tejto aktivity sú zahrnuté v Programe 18 - Podporná činnosť a predstavujú režijné náklady: mzdy, poisťné a príspevky do poisťovní, tovary a služby.

<b>Prvok</b>	<b>08. 1. 3</b>	<b>Zimná údržba</b>
--------------	-----------------	---------------------

**Zámer:**

**Zodpovednosť:** Odb. dopravy a verejných priestranstiev

**Rozpočet prvku :**

rok	2010-Schválený	2010-Upravený	2010-Plnenie	% pln.
v €	107 960.00	118 889.00	48 103.00	40.46

**Ciele a výstupy:**

Cieľ	Merateľný ukazovateľ	Východis. údaj	Cieľová hodnota	Dosiahnutá hodnota	% plnenia alebo iný pomer
Zabezpečiť zimnú údržbu miestnych komunikácií	- pomer nárastu dĺžky vozoviek posypaných inertným materiálom ku dĺžke vozoviek posypaných chemickým materiálom (km)		*)	*)	*)

**Prvok predstavuje nasledovný súhrn aktivít:**

- bežné čistenie (ručné čistenie a strojové čistenie)
- mimoriadne čistenie

Finančné prostriedky boli použité na:

- strojné zametanie a ručné čistenie vozoviek miestnych komunikácií, námestí, chodníkov a ostatných verejných priestranstiev
- mimoriadne čistenie verejných priestranstiev po výkone zimnej služby a počas mimoriadnych udalostí na území mesta

Ostatné výdavky na zabezpečenie činností, ktoré sa vykonávajú v rámci tejto aktivity sú zahrnuté v Programe 18 - Podporná činnosť a predstavujú režijné náklady: mzdy, poisťné a príspevky do poisťovní, tovary a služby.

**Poznámka:**

\*) V záujme zaistenia zjazdnosti a schodnosti na základnej sieti miestnych komunikácií so zvýšenou intenzitou dopravy i chodcov je nevyhnutné posypávať tieto vytipované komunikácie chemickým materiálom. Znížením počtu komunikácií posypávaných chemickým materiálom sa súčasne zvyšuje miera rizika ohrozenia bezpečnosti účastníkov cestnej premávky, vrátane chodcov. Dôsledné uplatnenie "Merateľného ukazovateľa" v tabuľke "Ciele a výstupy" má negatívny dopad na bezpečnosť cestnej premávky. Preto v jednotlivých rokoch rozpočtovaného obdobia nie sú navrhnuté žiadne údaje. Cieľ "Zabezpečiť zimnú údržbu miestnych komunikácií" je zabezpečený "Operačným plánom zimnej údržby" a ostatnými osobitnými predpismi, ktoré ukladajú povinnosť zabezpečiť túto činnosť. Nie je preto potrebné tento cieľ samostatne upravovať.

<b>Podprogram 08. 2</b>	<b>Cestná doprava</b>
-------------------------	-----------------------

**Zámer:** *Profesionálne a kvalitné služby na úseku dopravnej prevádzky*

**Zodpovednosť:** Odb. dopravy a verejných priestranstiev

**Rozpočet podprogramu :**

rok	2010-Schválený	2010-Upravený	2010-Plnenie	% pln.
v €	188 168.00	188 168.00	171 420.93	91.10

**Ciele a výstupy:**

Cieľ	Merateľný ukazovateľ	Východis. údaj	Cieľová hodnota	Dosiahnutá hodnota	% plnenia alebo iný pomer
Podporiť progresívne riadenia cestnej premávky pomocou technického vylepšovania svetelných signalizačných zariadení v miestach s najväčšou intenzitou chodcov	- percento zníženia výskytu dopravných nehôd zavinených chodcami		15 %	15 %	15 %

**Prvok predstavuje nasledovný súhrn aktivít:**

- nákup všeobecného materiálu
- nákup špeciálnych zariadení
- všeobecné služby
- špeciálne služby - prieskumné práce a projektové práce
- vypracovanie odborných posudkov a expertíz
- rutinná a štandardná údržba

Finančné prostriedky boli použité na:

- formovanie dopravného prostredia vedúceho účastníkov cestnej premávky k zníženiu rizika ohrozenia životov nákupom špeciálnych dopravných zariadení
- realizáciu opatrení týkajúcich sa pravidiel dopravnej prevádzky úpravou signálnych plánov jednotlivých križovatiek, ich koordináciou, spracovanie štúdií organizačných zmien v doprave
- úhradu celoplošných živičných úprav v rámci opráv krytových vrstiev vozoviek

Ostatné výdavky na zabezpečenie činností, ktoré sa vykonávajú v rámci tohto podprogramu sú zahrnuté v Programe 18- Podporná činnosť a predstavujú režijné náklady: mzdy, poisťné a príspevky do poisťovní, tovary a služby.

**Poznámka:**

Merateľný ukazovateľ - percento zníženia výskytu dopravných nehôd zavinených chodcami bol podľa štatistik Okresného dopravného inšpektorátu počet nehôd na území mesta zavinených chodcami v roku 2009 v počte 1 nehoda, v roku 2010 to bolo 5 nehôd.

Z uvedeného vyplýva, že počet nehôd zavinených chodcami sa neznížil, ale naopak zvýšil.

**Podprogram 08.3 Rozvoj cestnej infraštruktúry**

**Zámer:** *Modernizáciou a výstavbou miestnych komunikácií rozšíriť kapacitu cestnej siete*

**Zodpovednosť:** Odb. výstavby

**Rozpočet podprogramu :**

rok	2010-Schválený	2010-Upravený	2010-Plnenie	% pln.
v €	1 549 468.00	1 270 025.00	982 156.59	77.33

<b>Prvok</b>	<b>08. 3. 1</b>	<b>Výstavba miestnych komunikácií</b>
--------------	-----------------	---------------------------------------

**Zámer:**

**Zodpovednosť:** Odb. výstavby

**Rozpočet prvku :**

rok	2010-Schválený	2010-Upravený	2010-Plnenie	% pln.
v €	41 302.00	269 572.00	126 868.57	47.06

**Ciele a výstupy:**

Cieľ	Merateľný ukazovateľ	Východis. údaj	Cieľová hodnota	Dosiahnutá hodnota	% plnenia alebo iný pomer
Zabezpečiť trvalo udržateľnú mobilitu	- odovzdané novovybudované miestne komunikácie do správy		*)	*)	*)

**Prvok predstavuje nasledovný súhrn aktivít:**

- nákup pozemkov v rámci majetkovo-právneho vysporiadania nových stavieb
- zabezpečenie spracovania projektovej dokumentácie - prieskumy, prípravné dokumentácie a realizačné projekty
- inžiniering pre vydanie územného rozhodnutia a stavebného povolenia
- verejné obstarávanie tovarov a služieb
- výkon stavebného dozoru
- odovzdanie stavby do užívania

Finančné prostriedky boli použité na:

- nákup pozemkov pre výstavbu komunikácií
- inžiniersko-technickú činnosť, geodetické a prieskumné práce, štúdie a stavebné zámery, ďalej na expertízy, konzultácie a odsúhlasovania s dotknutými subjektami a orgánmi štátnej správy v rámci územného a stavebného konania; patria sem aj platby za projektové práce Rekonštrukcia ul. Stošická a ul.Michalovská vrátane zmien, variantných riešení a doplnkov, za autorský dozor projektanta
- výdavky súvisiace s realizáciou stavieb:

Parkovisko ul.Komenského

Autobus.zastávka Vrbický cintorín - Priemyselná ulica

Autobusový prístrešok - ul.Hurbanova MŠ

Chodník Palúdzka - park pri nemocnici

Ostatné výdavky na zabezpečenie činností, ktoré sa vykonávajú v rámci tejto aktivity sú zahrnuté v Programe 18 - Podporná činnosť a predstavujú režijné náklady: mzdy, poisťné a príspevky do poisťovní, tovary a služby.

**Poznámka:**

\*) Merateľný ukazovateľ nemá vypovedaciu hodnotu. K výstavbe nových úsekov komunikácií (parkovísk) dochádza len ako súčasť technickej vybavenosti v rámci bytovej výstavby, ktorá je závislá na množstve faktorov neovplyvniteľných mestom. Z uvedeného dôvodu v jednotlivých rokoch rozpočtového obdobia nie sú uvedené žiadne relevantné údaje na rozdiel od Prvku 8.3.2, kde počet zrekonštruovaných komunikácií je evidentne merateľným ukazovateľom.

<b>Prvok</b>	<b>08. 3. 2</b>	<b>Obnova existujúcich miestnych komunikácií</b>
--------------	-----------------	--

**Zámer:****Zodpovednosť:** Odb. výstavby**Rozpočet prvku :**

rok	2010-Schválený	2010-Upravený	2010-Plnenie	% pln.
v €	1 508 166.00	1 000 453.00	855 288.02	85.49

**Ciele a výstupy:**

Cieľ	Merateľný ukazovateľ	Východis. údaj	Cieľová hodnota	Dosiahnutá hodnota	% plnenia alebo iný pomer
Zvýšiť technické parametre a bezpečnosť miestnych komunikácií na území mesta	- množstvo odovzdaných zrekonštruovaných (zmodernizovaných) miestnych komunikácií		6	6	100 %

**Prvok predstavuje nasledovný súhrn aktivít:**

- nákup pozemkov majetkovo-právneho nevysporiadaných
- zabezpečenie spracovania projektovej dokumentácie - prieskumy, prípravné dokumentácie a realizačné projekty
- inžiniering pre vydanie stavebného povolenia
- verejné obstarávanie tovarov a služieb
- výkon stavebného dozoru
- odovzdanie zrekonštruovanej stavby do užívania

Finančné prostriedky boli použité na:

- majetkovo-právne vysporiadanie nevysporiadaných parciel komunikácií určených na rekonštrukciu (modernizáciu)
- inžiniersko-technickú činnosť, geodetické a prieskumné práce, konzultácie a odsúhlasovania s dotknutými subjektami a orgánmi štátnej správy v rámci stavebného konania; patria sem aj platby za projektové práce vrátane zmien, variantných riešení a doplnkov, za autorský dozor projektanta
- zabezpečenie realizácie rekonštrukcie (modernizácie) stavieb:

ul.Nešporova

Chodník ul.1.mája

Miestna komunikácia Zádvorie

Spevnené plochy vnútroblok Jilemnického

ul.Odbojárska - Demänová

ul.Guothova+chodník II.etapa

ul.Riečna

Parkovisko Vrlíkova - neodovzdané do užívania

Ostatné výdavky na zabezpečenie činností, ktoré sa vykonávajú v rámci tejto aktivity sú zahrnuté v Programe 18 - Podporná činnosť a predstavujú režijné náklady: mzdy, poisťné a príspevky do poisťovní, tovary a služby.

V rámci tohto programu má Mesto ďalší strategický investičný zámer s financovaním z externých zdrojov. Výdavky na zabezpečenie tohto zámeru sú zahrnuté v Programe 17 - Strategické projekty financované z externých zdrojov.

**Poznámka:**

V rámci tohto programu má Mesto ďalší strategický investičný zámer s financovaním z externých zdrojov. Výdavky na zabezpečenie tohto zámeru sú zahrnuté v Programe 17 - Strategické projekty financované z externých zdrojov.



<b>Program 09</b>	<b>Prostredie pre život</b>
-------------------	-----------------------------

**Zámer programu:** *Vyššia kvalita životného prostredia - atraktívnejšie a zdravšie mesto pre život, prácu a investovanie*

**Rozpočet programu :**

rok	2010-Schválený	2010-Upravený	2010-Plnenie	% pln.
v €	470 266.00	480 328.00	259 556.55	54.04

<b>Podprogram 09.1</b>	<b>Správa verejnej zelene</b>
------------------------	-------------------------------

**Zámer:** *Ochraňovaná a zveľad'ovaná verejná zeleň ako významná zložka životného prostredia*

**Zodpovednosť:** Odd. život. prostredia a poľnohosp.

**Rozpočet podprogramu :**

rok	2010-Schválený	2010-Upravený	2010-Plnenie	% pln.
v €	431 906.00	433 060.00	234 084.93	54.05

**Ciele a výstupy:**

Cieľ	Merateľný ukazovateľ	Východis. údaj	Cieľová hodnota	Dosiahnutá hodnota	% plnenia alebo iný pomer
Zabezpečiť starostlivosť o existujúcu verejnú zeleň	- počet novovysadených drevín		40	25	62,5 %

**Prvok predstavuje nasledovný súhrn aktivít:**

- starostlivosť o verejnú zeleň
  - obnova verejnej zelene
  - evidencia verejnej zelene
  - údržba verejnej zelene
  - údržba a obnova zariadení detských ihrísk, lavičiek a mobiliáru
  - zariadenie nových detských ihrísk
  - ochrana verejnej zelene
- odstraňovanie nevhodnej verejnej zelene
  - výrub suchých a nevhodných drevín
- čistenie verejnej zelene

Finančné prostriedky boli použité na:

- výkon pracovných činností zabezpečujúcich starostlivosť o verejnú zeleň - výsadba nových drevín, záhonov, kosenie, drvenie konárov z údržby ver. zelene
- obnovu detských zariadení
- výkon pracovných činností zabezpečujúcich údržbu zelene na Háji Nicovô
- výkon pracovných činností zabezpečujúcich v časových horizontoch vegetačných cyklov hrabanie lístia, vyhrabávanie trávnik a v nepravidelných cykloch odstraňovanie iných častí zelene vrátane odstraňovania výmladkov stromov, opakované odstraňovanie hniezd havranov poľných v intraviláne mesta, plašenie vtákov na základe povolenia MŽP
- výkon pracovných činností zabezpečujúcich odstraňovanie nevhodnej, problematickej a život, zdravie a majetok ohrozujúcej verejnej zelene

Ostatné výdavky na zabezpečenie činností, ktoré sa vykonávajú v rámci tohto podprogramu sú zahrnuté v Programe 18 - Podporná činnosť a predstavujú režijné náklady: mzdy, poisťné a príspevky do poisťovní, tovary a služby

### Podprogram 09. 2 Hygiena prostredia

**Zámer:** Verejné priestranstvá a verejne prístupné plochy s determinantmi zaťaženia životného prostredia v únosnej miere

**Zodpovednosť:** Odd. život. prostredia a poľnohosp.

#### Rozpočet podprogramu :

rok	2010-Schválený	2010-Upravený	2010-Plnenie	% pln.
v €	29 979.00	28 028.00	23 335.00	83.26

#### Ciele a výstupy:

Cieľ	Merateľný ukazovateľ	Východis. údaj	Cieľová hodnota	Dosiahnutá hodnota	% plnenia alebo iný pomer
Riadením rizika rozmnoženia nebezpečných druhov hlodavcov znížiť riziko ochorenia a ohrozenia zdravia obyvateľov	- indikátor výskytu rizikových skupín zvierat - index		1	1	100 %

#### Prvok predstavuje nasledovný súhrn aktivít:

- zabezpečenie celoplošnej deratizácie verejných priestranstiev
- zabezpečenie prevádzky karanténnej stanice

Finančné prostriedky boli použité na:

- na zabezpečenie prevádzky karanténnej stanice

Ostatné výdavky na zabezpečenie činností, ktoré sa vykonávajú v rámci tohto podprogramu sú zahrnuté v Programe 18 - Podporná činnosť a predstavujú režijné náklady: mzdy, poisťné a príspevky do poisťovní, tovary a služby.

### Podprogram 09. 3 Stavby

**Zámer:** Zabezpečené služby Spoločného úradu územného rozhodovania a výkon štátnej správy v oblasti životného prostredia

**Zodpovednosť:** Odb. územ. rozh.,stav. por. a ŠFRB

#### Rozpočet podprogramu :

rok	2010-Schválený	2010-Upravený	2010-Plnenie	% pln.
v €	5 660.00	5 527.00	47.12	0.85

**Prvok predstavuje nasledovný súhrn aktivít:**

- výkon odboru územného rozhodovania, stavebného poriadku a ŠFRB s ohľadom na potreby stavebníkov mesta Liptovský Mikuláš a obcí zlúčených v súlade so zmluvou v Spoločnom úrade územného rozhodovania a stavebného poriadku v Liptovskom Mikuláši

<b>Prvok</b>	<b>09. 3. 1</b>	<b>Označovanie ulíc, verejných priestranstiev a nehnuteľností</b>
--------------	-----------------	---

**Zámer:** *Ulice mesta a priestranstvá označené v súlade s legislatívnymi predpismi*

**Zodpovednosť:** Odb. územ. rozh.,stav. por. a ŠFRB

**Rozpočet prvku :**

rok	2010-Schválený	2010-Upravený	2010-Plnenie	% pln.
v €	5 660.00	5 527.00	47.12	0.85

**Ciele a výstupy:**

Cieľ	Merateľný ukazovateľ	Východis. údaj	Cieľová hodnota	Dosiahnutá hodnota	% plnenia alebo iný pomer
Zabezpečiť zákonom stanovené služby pri vydávaní súpisných čísel obyvateľom mesta	- čas potrebný pre vydanie rozhodnutia o určení súpisného čísla od prijatia žiadosti		Max. 30 dní od podania žiadosti	Max. 30 dní od podania žiadosti	100 %

**Prvok predstavuje nasledovný súhrn aktivít:**

- uličné tabule
- pripevňovanie uličných tabúl

Finančné prostriedky boli použité na:

- objednanie a nákup smaltovaných tabúl s označením ulíc, verejných priestranstiev a súpisných čísel

Ostatné výdavky na zabezpečenie činností, ktoré sa vykonávajú v rámci tejto aktivity sú zahrnuté v Programe 18 - Podporná činnosť a predstavujú režijné náklady: mzdy, poistné a príspevky do poisťovní, tovary a služby

**Poznámka:**

Na rok 2010 boli naplánované finančné prostriedky na nákup nových tabúl na označenie ulíc, verejných priestranstiev, orientačných a súpisných čísel. Nakoľko v priebehu roka bolo moratórium z dôvodu prebiehajúcich niekoľkých volieb, mesto Liptovský Mikuláš - MsÚ neukončilo prípravu VZN o označení ulíc a verejných priestranstiev v samotnom meste a jeho prímestských častiach a aj z dôvodu úsporných opatrení vedenia mesta boli finančné prostriedky vyčerpané len v nevyhnutnom rozsahu.

Napriek tomu všetky podané žiadosti o vydanie rozhodnutia o určení súpisného čísla na nehnuteľnosti boli vydané v lehote do 30 dní od podania a tabuľku so súpisným číslom mal žiadateľ vydanú z archívnych zásob, ktoré si stavebný úrad do roku 2010 priebežne dopĺňal.

<b>Prvok</b>	<b>09. 3. 2</b>	<b>Územné rozhodovanie a stavebný poriadok</b>
--------------	-----------------	--

**Zámer:** *Zabezpečené služby Spoločného obecného úradu územného rozhodovania a stavebného poriadku*

**Zodpovednosť:** Odb. územ. rozh.,stav. por. a ŠFRB

**Rozpočet prvku :**

rok	2010-Schválený	2010-Upravený	2010-Plnenie	% pln.
v €	0.00	0.00	0.00	0.00

**Prvok predstavuje nasledovný súhrn aktivít:**

Prenesený výkon štátnej správy v súlade so zákonom č. 50/1976 Zb. / stavebný zákon / a zákonom č. 135/1961 o pozemných komunikáciách / cestný zákon / vykonáva Spoločný obecný úrad územného rozhodovania a stavebného poriadku v Lipt. Mikuláši pre 37 obcí a mesto Liptovský Mikuláš zlúčených v zmysle uzatvorenej zmluvy t.j. napr. vydanie územného rozhodnutia, zmena vo využití územia, výnimky z ochranného pásma, stavebného povolenia, rozhodnutia o odstránení stavby, kolaudačné rozhodnutia, zmena účelu využitia stavby, rozhodnutia o stavebných úpravách a udržiavacích prácach stavby, povoľovanie pre informačné a propagačné zariadenia, rozhodnutia o vyvlastnení, kontrolná činnosť štátneho stavebného dohľadu.

**Podprogram 09.4 Zdravé mesto**

**Zámer:** *Cielený vplyv na mesto tak, aby život v ňom bol kvalitný a príjemný pre jeho obyvateľov*

**Zodpovednosť:** Odd. život. prostredia a poľnohosp.

**Rozpočet podprogramu :**

rok	2010-Schválený	2010-Upravený	2010-Plnenie	% pln.
v €	2 721.00	13 713.00	2 089.50	15.24

**Ciele a výstupy:**

Cieľ	Merateľný ukazovateľ	Východis. údaj	Cieľová hodnota	Dosiahnutá hodnota	% plnenia alebo iný pomer
Poznatky o determinantoch zdravia, zvýšenie povedomia obyvateľov	- zabezpečenie plánovacích údajov pre iné sektory		Porovnanie výstupov	Vykonávané priebežne	Vykonávané priebežne
V pravidelných 5-ročných intervaloch spracovanie Profílův zdravia	- profil zdravia mesta		Spracovanie poznatkov	Spracov. priebežne	Spracov. priebežne
Súťaže so zameraním na životné prostredie	- zvýšenie množstva separovateľných odpadov		23 %	39,8 %	39,8 %

**Prvok predstavuje nasledovný súhrn aktivít:**

- financovanie motivačných ekologických súťaží
- detskej konferencie

Finančné prostriedky boli použité na:

- finančné odmeny na súťaže pre školy - zbery papiera, tetrapakov a súťaže "Všetko čo sa blyští" a zabezpečenie Detskej nefajčiarskej konferencie

<b>Program 10</b>	<b>Verejné osvetlenie</b>
-------------------	---------------------------

**Zámer programu:** *Osvetlené a bezpečné mesto*

**Rozpočet programu :**

rok	2010-Schválený	2010-Upravený	2010-Plnenie	% pln.
v €	282 122.00	312 620.00	254 065.37	81.27

**Komentár:**

Výdavky na spotrebu el. energie a údržbu verejného osvetlenia (ďalej len "VO") za rok 2010 aj napriek rozširovaniu verejného osvetlenia o nové svetelné body v počte 154 ks v porovnaní s rokom 2009 poklesli o 3 %. K rozšíreniu a rekonštrukcii svetelných bodov v celkovom počte 154 ks došlo aj v týchto lokalitách: Ul. Nešporova, garáže na Ul. Alexyho, parkovisko na Ul. Socháňovej, parkovisko Ul. Senická, Ul. Požiarnicka, Ul. M. M. Hodžu, chodník do Demänovej, Ul. Kpt. Nálepku, Ul. Riečna, Ul. Guothova, Ul. Hradišská, garáže Demänová, chodník Palúdzka pri nemocnici, Ul. Osadná, chodník k Tescu, Andice, Benice, Ul. Tehliarska, Ul. Pod Čerencom, Ul. Kováčova, Ul. Dlhá, Ul. Do Demänovej, Park M. R. Martákovej, Nábr. J. Kráľa, Stošice, Ul. Nová.

Významné šetrenie bolo zaznamenané aj v položkách, ktoré sa týkali prevádzky svetelných signalizačných zariadení. V prípade SSZ na križovatkách je to výsledok vykonanej kompletnej výmeny žiarovkových návestidiel za LED-diódové. Posledná výmena bola vykonaná na križovatke Rachmaninovo námestie v mesiaci jún 2010.

Šetrenie v položke "Prevádzka vianočnej a vľajkovej výzdoby" je výsledkom toho, že nedošlo k obnove vianočnej ani vľajkovej výzdoby a náklady sú tvorené len prevádzkou funkčných častí existujúcich zariadení.

<b>Podprogram 10.1</b>	<b>Prevádzka osvetľovacej sústavy a zariadení na proces bezpečnostných informácií</b>
------------------------	---

**Zámer:** *Maximálne efektívna prevádzka verejného osvetlenia a svetelných signalizačných zariadení umiestnených na sieti pozemných komunikácií*

**Zodpovednosť:** Odb. dopravy a verejných priestranstiev

**Rozpočet podprogramu :**

rok	2010-Schválený	2010-Upravený	2010-Plnenie	% pln.
v €	275 022.00	308 520.00	253 550.77	82.18

**Ciele a výstupy:**

Cieľ	Merateľný ukazovateľ	Východis. údaj	Cieľová hodnota	Dosiahnutá hodnota	% plnenia alebo iný pomer
Zabezpečiť prevádzku svetelných signalizačných zariadení	- percento zníženia nákladov na prevádzku		2 %	30 %	30 %

**Prvok predstavuje nasledovný súhrn aktivít:**

- údržba svietidiel a svetelných zdrojov
- údržba osvetľovacích stožiarov, portálov a závesných prvkov
- kontrola elektrických zariadení
- kontrola prvkov ovládania v zapínacích zariadeniach
- údržba návestidiel svetelnej signalizácie
- údržba stožiarov a výložníkov svetelnej signalizácie
- údržba slučiek dopravných detektorov
- údržba svetelnej vianočnej výzdoby
- montáž a demontáž vlajkovej výzdoby pri slávnostných príležitostiach

Finančné prostriedky boli použité na:

- vykrytie nákladov na spotrebu elektrickej energie verejného osvetlenia
- údržbu elektrických zariadení, svietidiel a svetelných zdrojov
- prevádzku svetelných signalizačných zariadení
- prevádzku vianočnej a vlajkovej výzdoby

Ostatné výdavky na zabezpečenie činností, ktoré sa vykonávajú v rámci tejto aktivity sú zahrnuté v Programe 18 - Podporná činnosť a predstavujú režijné náklady: mzdy, poisťné a príspevky do poisťovní, tovary a služby.

<b>Podprogram 10.2</b>	<b>Rozšírenie siete verejného osvetlenia</b>
------------------------	--

**Zámer:** *Zabezpečenie rozširovania zmodernizovanej siete verejného osvetlenia*

**Zodpovednosť:** Odb. výstavby

**Rozpočet podprogramu :**

rok	2010-Schválený	2010-Upravený	2010-Plnenie	% pln.
v €	7 100.00	4 100.00	514.60	12.55

**Ciele a výstupy:**

Cieľ	Merateľný ukazovateľ	Východis. údaj	Cieľová hodnota	Dosiahnutá hodnota	% plnenia alebo iný pomer
Zabezpečiť osvetlenie motoristických a nemotoristických komunikácií	- znížiť percento porúch kábelových rozvodov svetelných okruhov v porovnaní s rokom 2009 o		6 %	4 %	66 %

**Prvok predstavuje nasledovný súhrn aktivít:**

- nákup pozemkov v rámci majetkovo-právneho vysporiadania
- zabezpečenie spracovania projektovej dokumentácie - prieskumy, prípravné dokumentácie a realizačné projekty
- inžiniering pre vydanie územného rozhodnutia a stavebného povolenia
- výkon autorského dozoru

Finančné prostriedky boli použité na:

- nákup pozemkov v rámci majetkovo-právneho vysporiadania

## Program 11 Vzdelávanie a mládež

**Zámer programu:** Zabezpečiť kvalitný výchovno-vzdelávací proces v súlade s princípmi a cieľmi výchovy na základných školách a školských zariadeniach

### Rozpočet programu:

rok	SR 2010	2010 – Upravený	2010 – Plnenie	% plnenia
v €	7 129 651.00	7 378 271.68	7 061 128.70	95.70 %

### Komentár k plneniu programu:

Program 11 **Vzdelávanie a mládež** sa skladá zo 6 podprogramov v členení na oblasť základných škôl, materských škôl, stravovania v školstve, zariadenia pre záujmové vzdelávanie (ZUŠ, CVČ, Školské kluby detí), neštátnych škôl a podpory neformálneho vzdelávania. Merateľnými ukazovateľmi týchto podprogramov je počet škôl a školských zariadení, počet žiakov navštevujúcich školy a školské zariadenia, počet pedagogických a nepedagogických zamestnancov.

V zriaďovateľskej pôsobnosti mesta do sústavy škôl a školských zariadení je zaradených 41 zariadení, a to: 7 základných škôl, 7 školských klubov pri ZŠ, 15 zariadení školského stravovania, z toho 4 školské jedálne a 11 školských výdajných jedální, 10 materských škôl, 1 ZUŠ a 1 CVČ. Na základe štatistického výkazu k 15. 9. 2010 (EDUZBER) v roku 2010 školy a školské zariadenia navštevovalo 6 325 žiakov. Oproti roku 2009 počet žiakov klesol o 2 211. Porovnanie počtu žiakov navštevujúcich základné školy, materské školy, ZUŠ a zariadenia záujmovej činnosti v rokoch 2009 a 2010:

Názov zariadenia	počet žiakov rok 2009	počet žiakov rok 2010	nárast (+) úbytok (-)
Základné školy	2 458	2 430	- 28
Materské školy	850	866	+16
Základná umelecká škola	1 138	1 034	- 104
Školské kluby	687	705	+ 18
CVČ	3 403	1 290	- 2 113
<b>Počet žiakov celkom:</b>	<b>8 536</b>	<b>6 325</b>	<b>- 2 211</b>

Najväčší úbytok žiakov je zaznamenaný v CVČ v počte 2 113, z dôvodu novej legislatívnej úpravy. V zmysle Nariadenia vlády č. 531/2010 Z. z., ktorým sa mení nariadenie vlády SR č. 668/2004 Z. z., o rozdeľovaní výnosu dane z príjmov územnej samospráve v znení neskorších predpisov, je umožnené započítať dieťa v záujmových krúžkoch len raz, bez ohľadu nato, koľko krúžkov navštevuje. Pred účinnosťou tohto zákona bolo možné to isté dieťa započítať za každý navštevovaný záujmový krúžok samostatne.

Celkový počet zamestnancov vo všetkých školách a školských zariadeniach k 31. 12. 2010 v prepočítanom stave dosiahol výšku 475,1 z toho 343,4 pedagogických. V porovnaní s rokom 2009 bol zaznamenaný nárast u pedagogických zamestnancov o 12,02. Dôvodom zvýšenia počtu pedagogických zamestnancov je znižovanie počtu detí v triedach a zvýšenie počtu asistentov učiteľa, ktorí sú financovaní z nenormatívnej dotácie z kapitoly MŠ SR.

Do stavu školských zariadení patrí aj financovanie originálnych kompetencií na úseku neštátneho školstva, a to 2 školské kluby a 2 školské jedálne pri cirkevných školách (Evanjelická spojená ZŠ a ZŠ Apoštola Pavla) a financovanie Súkromnej MŠ Stonožka, s. r. o. s počtom detí 681. S účinnosťou od 1. 1. 2010 uvedené zariadenia sú v zmysle platnej novely zákona č. 596/2003 Z. z. o štátnej správe v školstve a školskej samospráve financované formou dotácie na prevádzku a mzdy podľa schváleného VZN mesta Lipt. Mikuláš č. 14/2009.

Štruktúra financovania programu 11 sa skladá z viacerých zdrojov. Z rozpočtovej kapitoly Ministerstva školstva SR sú financované základné školy, v ktorých sa považuje vzdelávanie za sústavnú prípravu na povolanie. Financovanie sa uskutočňuje formou normatívnej dotácie na prevádzku a osobné náklady a nenormatívnou dotáciou je zabezpečené financovanie špecifik [Vzdelávacie poukazy, (ďalej VZP), asistent učiteľa, odchodné, dopravné žiakov, dotácie za mimoriadne výsledky žiakov].

Materské školy, stravovanie v školstve, zariadenia pre záujmové vzdelávanie (ZUŠ, CVČ) a školské kluby detí patria do sústavy originálnych kompetencií obce a tiež súkromná materská škola a školské zariadenia cirkevných zriaďovateľov sú financované priamo z podielových daní obce.

Zdrojom financovania originálnych kompetencií okrem daní z príjmu fyzických osôb je aj štátna dotácia z rozpočtovej kapitoly MŠ SR, ktorá zabezpečuje financovanie školským zariadeniam poskytujúcim záujmové

vzdelávanie žiakov prostredníctvom vzdelávacích poukazov v CVC, ako aj príspevok na výchovu a vzdelávanie detí, ktoré majú jeden rok pred plnením povinnej školskej dochádzky v materských školách.

Celkový objem upraveného rozpočtu v programe 11 vzdelávanie a mládež k sledovanému obdobiu dosiahol výšku **7 378 271,68 €** Z toho bežné výdavky upraveného rozpočtu tvoria 7 130 539,68 € a kapitálové výdavky 247 732 €

Bežné výdavky v rámci celého programu 11 boli čerpané vo výške **6 835 834,13 €**, čo predstavuje 95,87 % k upravenému rozpočtu.

Rozpočtované kapitálové výdavky v sledovanom období boli čerpané vo výške **225 294,57 €** k upravenému rozpočtu na 91 %. Podrobný prehľad účelovosti a, v akej výške boli použité kapitálové prostriedky, je uvedený v jednotlivých podprogramoch.

Na úseku príjmovej základne v oblasti škôl a školských zariadení naplnenosť príjmov k uprav. rozpočtu za rok 2010 predstavuje 104,60 %. K priaznivému vývoju okrem vlastných predpísaných príjmov škôl a školských zariadení prispeli aj prostriedky získané z dobropisov, úrokov a réžie získanej od cudzích stravníkov.

*(Podrobný prehľad o čerpaní bežných výdavkov a plnení príjmov škôl a školských zariadení je uvedený v tabuľkách: Vyhodnotenie plnenia rozpočtu za školské rozpočtové organizácie k 31. 12. 2010 a Záverečný účet za rok 2010 za školy a školské zariadenia .)*

### **Podprogram 11.1 Základné školy**

**Zámer:** Základné školy orientujúce sa na výchovu a vzdelávanie žiakov

**Zodpovednosť:** Odbor školstva a mládeže

#### **Rozpočet podprogramu:**

rok	2010 – Schválený	2010 – Upravený	2010 – Plnenie	% plnenia
v €	3 139 160	3 391 754.64	3 366 722.38	99.26%

#### **Ciele a výstupy:**

Cieľ	Merateľný ukazovateľ	Východis. údaj	Cieľová hodnota	Dosiahnutá hodnota	% plnenia alebo iný pomer
Zabezpečiť kvalitný výchovno-vzdelávací proces	Počet základných škôl v meste	7	7	7	100 %
	Počet žiakov navštevujúcich základné školy	2 528	2 460	2 430	99 %
	Počet pedagogických zamestnancov	165	157	172,7	111 %
Zvýšiť úroveň vzdelávania žiakov v základných školách	Vzdelávanie pedagogických zamestnancov	6,7 %	6,7 %	17,2 %	17,2 %

**Podprogram predstavujú činnosti:** zabezpečenie základného vzdelania v štátnych školách v súlade so zákonom č. 245/2008 Z. z. o výchove a vzdelávaní (školský zákon) a vyhláškou č. 320/2008 o základných školách.



### Štruktúra výdavkov:

Bežné výdavky uprav. rozpočtu.....	3 337 027,64 €
Kapitálové výdavky spolu.....	54 727 €

Jedným z merateľných ukazovateľov v oblasti základného školstva je počet žiakov navštevujúcich základné školy a počet pedagogických zamestnancov. V sledovanom období na školách pracuje 172,7 pedagogických zamestnancov. Vzniknutý rozdiel medzi cieľovou a dosiahnutou hodnotou, nárast v počte 15,7 pedagogických zamestnancov, bol spôsobený nárastom integrovaných žiakov v školách, na základe čoho boli prijatí asistenti učiteľa, ako aj zavádzaním novej legislatívy do praxe, čím dochádza k postupnému znižovaniu počtu žiakov v triedach. Táto povinnosť vyplýva zriaďovateľom škôl v zmysle § 29 ods. 5 zákona č. 245/2008 Z. z.

Hlavným cieľom na úseku základných škôl je zabezpečiť kvalitný výchovno-vzdelávací proces, a tým zvýšiť úroveň vzdelávania žiakov v základných školách. Cieľ stanovený v podprograme sa nám darí naplňovať podporou vzdelávania pedagogických zamestnancov. Vzdelávanie prebieha sústavne a v rôznych formách štúdia. V súčasnom období navštevuje 33 pedagogických zamestnancov základných škôl rozširujúce štúdium, špecializačné a kvalifikačné štúdium z daného počtu navštevuje 8 zamestnancov. Vo veľkej miere sa kladie dôraz na preškolenie učiteľov cudzích jazykov, organizované Štátnym pedagogickým ústavom (ŠPÚ), nakoľko v zmysle platnej legislatívy sa začína vyučovať cudzí jazyk už aj na I. stupni základných škôl. K zvyšovaniu odbornosti vo veľkej miere prispieva aj kreditné vzdelávanie pedagogických zamestnancov v zmysle zákona č. 317/2009 Z. z. o pedagogických a odborných zamestnancoch.

Celkový objem upraveného rozpočtu v tomto programe k sledovanému obdobiu dosiahol výšku **3 391 754,64 €**. Z toho bežné výdavky upraveného rozpočtu tvoria **3 337 027,64 €** a kapitálové výdavky **54 727 €**. V porovnaní s rokom 2009 disponibilné zdroje uprav. rozpočtu boli vyššie o **72 029,41 €**, a to u bežných výdavkov o **85 350,41 €** a u kapitálových výdavkov nižšie o **13 321 €**. Na celkových disponibilných zdrojoch, ktoré mali základné školy v roku 2010 k dispozícii, sa vo výraznej miere podieľali prostriedky z rozpočtovej kapitoly MŠ SR.

### Prehľad o štruktúre poskytnutých finančných prostriedkov z rozpočtovej kapitoly MŠ SR:

#### Celková výška 3 107 111 € sa člení na:

- normatívna štátna dotácia na osobné a prevádzkové výdavky **3 001 892 €**
- nenormatívna štátna dotácia určená na financovanie špecifik ZŠ vo výške **105 219 €** sa skladá:
  - VZP ..... 50 355 €
  - mimoriadne výsledky žiakov ..... 200 €
  - dopravné ..... 22 634 €
  - odchodné ..... 8 300 €
  - asistent učiteľa ..... 23 730 €

Z úradu práce, sociálnych vecí a rodiny bola poskytnutá štátna dotácia na dávky v hmotnej núdzi pre žiakov ZŠ zo sociálne znevýhodneného prostredia vo výške **20 834,99 €** v členení na:

- strava 14 678,34 €
- učebné pomôcky 6 156,65 €

Bežné výdavky boli čerpané vo výške 3 326 998,05 k uprav. rozpočtu 99,70%. Z celkových zdrojov normatívnej štátnej dotácie v roku 2010 základné školy vyčerpali **3 000 375 €** k poskytnutým zdrojom na 99,95 %. Nevyčerpané finančné prostriedky štátnej dotácie vo výške **1 517 €** boli presunuté v rámci ustanovenia § 8 ods. 5 zákona č. 523/2004 Z. z., za predpokladu splnenia zákonných podmienok do nasledujúceho kalendárneho roka. Finančné prostriedky nenormatívnej štátnej dotácie boli čerpané vo výške 102 080 € k poskytnutým zdrojom na 97,02 %. V priebehu roka 2010 do štátneho rozpočtu boli vrátené nepoužité finančné prostriedky nenormatívnej štátnej dotácie vo výške **1 469 €**. Nevyčerpané finančné prostriedky tvoria: dopravné žiakov vo výške **1 403 €** a na asistenta učiteľa **66 €**. Nenormatívna dotácia na dopravné nebola vyčerpaná z objektívnych dôvodov, ako je chorobnosť, zmena bydliska, neprítomnosť v škole a pod. Dotácia na asistenta učiteľa nebola vyčerpaná z dôvodu zníženia pracovného úväzku v ZŠ M. R. M. Presun do roku 2010 bol zaznamenaný u VZP vo výške **1 670 €**.

**V oblasti príjmov plnenie predstavuje 103,12 %, v celkovom vyjadrení 84 295 €**. V porovnaní s rokom 2009 naplnenosť príjmov bola vyššia o 4 303 €. Príjmy sú získané z prenájmu nebytových priestorov fyzickým osobám (prenájom telocviční, učební, voľných priestorov, ktoré sú využívané na zubné ambulancie pre lekárov – stomatológov poskytujúcich lekársku starostlivosť aj žiakom ZŠ).

Základné školy použili **na kapitálové výdavky z rozpočtu mesta sumu 39 724,33 €** k uprav. rozpočtu 72,59 %. Účel použitia finančných prostriedkov bol nasledovný:

- ZŠ Čs. brigády, PD rekonštrukcia plynovej kotelne 11 498,97 €
  - energetický audit budovy 2 750 €
  - rekonštrukcia skladu – sklad náradia k ihrisku 7 730,24 €

- ZŠ s MŠ Demänová , rekonštrukcia okien 4 124,96 €  
PD plynofikácia 118,50 €
- ZŠ J. Kráľa, meranie a regulácia ÚK 13 501,66 €

**Základné školy časť vlastných príjmov, ktoré splnili nad rámec rozpočtu použili na základe rozpočtovej zmeny na kapitálové výdavky nasledovne:**

- ZŠ M. R. M. zakúpená kosačka v celkovej sume **1 935 €**, použité vlastné príjmy, splnené nad rámec rozpočtu. V rámci projektu Orange boli poskytnuté finančné prostriedky na zakúpenie a inštalovanie lezeckej steny vo výške **1 800 €**
- ZŠ J. Kráľa zakúpená chladiarenská skriňa vo výške **2 460 €** a plynová panvica v sume **3 882 €** pre potreby ŠJ. Na financovanie boli použité vlastné príjmy, splnené nad rámec rozpočtu.

## Podprogram 11.2 Materské školy

**Zámer:** *Materské školy rešpektujúce individuálne potreby detí a rodičov*

**Zodpovednosť:** Odbor školstva a mládeže

### Rozpočet podprogramu:

rok	2010 – Schválený	2010 – Upravený	2010 – Plnenie	% plnenia
v €	1 591 361.00	1 634 946. 63	1 592 486. 01	97. 40 %

### Ciele a výstupy:

Cieľ	Merateľný ukazovateľ	Východis. údaj	Cieľová hodnota	Dosiahnutá hodnota	% plnenia alebo iný pomer
Zabezpečiť vysokú kvalitu osobnost. rozvoja detí	Počet prevádzkovaných materských škôl v meste	10	10	10	100 %
	Počet detí v materských školách za rok	867	850	866	102 %
	Počet pedagogických zamestnancov	87	88	88,2	100,23 %
Zvysiť kvalifikáciu zamestnancov v materských školách	Počet vysokoškolsky vzdelaných zamestnancov	9	7	18	257,14 %

**Podprogram predstavujú činnosti:** zabezpečenie predškolskej výchovy v zmysle zákona č. 245/2008 Z. z. o výchove a vzdelávaní (školský zákon) a vyhl. č. 306/2008 o materských školách.

### Štruktúra výdavkov:

**Bežné výdavky uprav. rozpočtu**..... 1 571 941,63 €  
**Kapitálové výdavky**..... 63 005 €

Prevádzku predškolskej výchovy na území mesta zabezpečuje 10 materských škôl s počtom detí 866. V porovnaní s rokom 2009 bol zaznamenaný nárast detí v predškolských zariadeniach o 16. V MŠ pracuje 88,2 pedagogických zamestnancov. V dôsledku stále sa zvyšujúcich nárokov na prípravu detí po stránke sociálno-

emocionálnej, intelektuálnej, utváranie predpokladov na ďalšie vzdelávanie a prípravu na život je nevyhnutné zvyšovať kvalifikáciu pedagogických zamestnancov MŠ. Stanovený cieľ v danej oblasti sa nám darí úspešne realizovať. V súčasnom období máme v materských školách 18 vysokoškolsky vzdelaných zamestnancov, oproti roku 2009 nárast o 9 zamestnancov.

Celkový upravený rozpočet výdavkov v oblasti materských škôl v I. polroku dosiahol výšku **1 634 946,63 €** z toho bežné výdavky **1 571 941,63 €** a kapitálové **63 005 €**. Výšku upraveného rozpočtu priaznivo ovplyvňuje štátna dotácia na výchovu a vzdelávanie z rozpočtovej kapitoly Ministerstva školstva. Finančné prostriedky boli poskytnuté v súlade s § 6 zákona č. 597/2003 Z. z. vo výške **46 773 €** na 292 detí, ktoré majú jeden rok pred plnením povinnej školskej dochádzky. V porovnaní s rokom 2009 príspevok zo štátu je vyšší o 1 594 € z dôvodu nárastu predškolákov. Finančné zdroje štátneho rozpočtu sú určené na každú materskú školu individuálne v závislosti od počtu detí. Materské školy prostredníctvom štátnej dotácie zabezpečujú dofinancovanie potrieb na výchovu a vzdelávanie detí, ktoré majú jeden rok pred plnením povinnej školskej dochádzky, ale aj čiastočné úhrady na energie, teplo a údržbu, čo je v súlade s účelovým určením príspevku.

Z úradu práce, sociálnych vecí a rodiny bola poskytnutá štátna dotácia na dávky v hmotnej núdzi pre deti MŠ zo sociálne znevýhodneného prostredia vo výške **4 066,50 €** v členení na:

- strava 3 552 €
- učebné pomôcky 514,50 €

Bežné výdavky na predškolskú výchovu boli čerpané vo výške **1 531 900,85 €** k uprav. rozpočtu na 97,45 %. Prostriedky štátnej dotácie boli vyčerpané v plnej výške na stanovený účel. Materské školy finančné prostriedky získané zo štátneho rozpočtu, ale aj z podielových daní mesta využívajú maximálne hospodárne.

Celkové príjmy k sledovanému obdobiu boli splnené na **107,75 %** v celkovom vyjadrení **81 782,96 €**. Nárast príjmov bol dosiahnutý zvýšením počtu detí v MŠ.

Kapitálové výdavky boli čerpané vo výške **60 585,16 €** k uprav. rozpočtu 96,16 %. Použitie kapitálových prostriedkov bolo nasledovné:

- MŠ Ondrašová – rekonštrukcia strechy 32 762,16 €
- MŠ Vranovská – vchod do hospodárskej budovy 3 651,36 €
- MŠ Agátová – rekonštrukcia strechy 24 171,64 €

### Podprogram 11.3 Stravovanie v školstve

**Zámer:** Školské jedálne poskytujúce komplexné služby v oblasti stravovania

**Zodpovednosť:** Odbor školstva a mládeže

#### Rozpočet podprogramu:

rok	2010 – Schválený	2010 – Upravený	2010 – Plnenie	% plnenia
v €	579 175.00	699 420.51	658 925.32	94.21 %

#### Ciele a výstupy:

Cieľ	Merateľný ukazovateľ	Východis. údaj	Cieľová hodnota	Dosiahnutá hodnota	% plnenia alebo iný pomer
Zabezpečiť kvalitu a dostupnosť strav. v ŠJ pri ZŠ a MŠ	Počet vydaných hlavných jedál pri ZŠ za rok	138 895	308 300	254 527	82,58 %

	Počet vydaných hlavných jedál pri MŠ za rok	81 646	153 763	146 718	95,41 %
Vytvoriť podmienky zamerané na atraktivnosť stravovania v ŠJ pri ZŠ a MŠ	% podiel stravujúcich sa žiakov z celkového počtu žiakov na ZŠ	54	62	52,37	52,37
	% podiel stravujúcich sa žiakov z celkového počtu žiakov na MŠ	75	90	84,7	84,7

**Podprogram predstavujú aktivity:** zabezpečenie školského stravovania v školách a školských zariadeniach v zmysle zákona č. 245/2008 Z. z. o výchove a vzdelávaní (školský zákon).

V zriaďovateľskej pôsobnosti mesta prípravu a výdaj jedál zabezpečujú 4 školské jedálne a 11 výdajných školských jedální. Pri zabezpečení výroby jedál a nápojov v zariadeniach školského stravovania okrem plnenia odporúčaných výživových dávok sa veľký dôraz kladie aj na dodržiavanie materiálno-spotrebných noriem. V roku 2010 percentuálny podiel stravujúcich sa žiakov v základných školách z celkového počtu žiakov predstavuje 52,37 % a v materských školách 84,7 %. V porovnaní s rovnakým obdobím roku 2009 percentuálny podiel stravujúcich v ZŠ je vyšší o 8,44 %, v MŠ stúpol o 10,94 %. Vytýčený zámer roku 2010 nebol naplnený, a to z dôvodu chorobnosti a iných objektívnych príčin, ktoré ovplyvňujú dochádzku žiakov.

#### Štruktúra výdavkov:

**Bežné výdavky uprav. rozpočet ..... 587 420,51 €**  
**Kapitálové výdavky spolu..... 112 000 €**

**Bežné výdavky boli čerpané vo výške 549 985,20 €** k uprav. rozpočtu 93,63 %. V porovnaní s rokom 2009 bežné výdavky boli čerpané nižšie o **1 153,73 €**. Z týchto údajov je zrejmé, že vzhľadom na nepriaznivý vývoj vo verejných financiách školské jedálne obmedzili čerpanie bežných výdavkov len na pokrytie poplatkov za dodávku služieb a energií a vyplatenie osobných nárokov.

Na úseku školských jedální príjmy boli splnené vo výške **99 181,61 €** k upravenému rozpočtu na 113,41 %. Príjmy na tomto úseku sú dosiahnuté z poplatkov za režijné náklady na výrobu, výdaj jedál a nápojov za dospelých a cudzích strávníkov.

Kapitálové výdavky boli čerpané vo výške **108 940,12 €** k uprav. rozpočtu 97,27 %. Použitie kapitálových prostriedkov bolo nasledovné:

- ŠJ MŠ Čs. brigády – rekonštrukcia vzduchotechniky 20 142,48 €
- ŠJ ZŠ J. Kráľa – rekonštrukcia vzduchotechniky 88 797,64 €

### Podprogram 11.4 Zariadenia pre záujmové vzdelávanie

**Zámer:** *Komplexné služby v oblasti výchovy a vzdelávania*

**Zodpovednosť:** Odbor školstva a mládeže

#### Rozpočet podprogramu :

rok	2010 – Schválený	2010 – Upravený	2010 – Plnenie	% plnenia
v €	1 434 042.00	1 420 093.90	1 249 318.20	87.97 %

## Ciele a výstupy:

Cieľ	Merateľný ukazovateľ	Východis. údaj	Cieľová hodnota	Dosiahnutá hodnota	% plnenia alebo iný pomer
Zabezpečiť kvalitné vzdelávanie a výchovu v školských výchovno-vzdelávacích zariadeniach	Celkový počet žiakov v ZUŠ	1 102	1 138	1034	90,86
	Celkový poč. žiakov v škol. kluboch detí pri ZŠ v materských školách za	660	687	705	102,62
	Celkový poč. žiakov v CVČ	1 280	3 403	1290	37,91

**Podprogram predstavuje činnosti:** Sústava škôl a školských zariadení poskytujúcich záujmové vzdelávanie v zmysle zákona č. 245/2008 Z. z., vyhl. č. 324/2008 o ZUŠ, vyhl. č. 27/2005 o CVČ.

Na území mesta výchovno-vzdelávaciú a záujmovú činnosť poskytujú školské kluby, ZUŠ a CVČ. Snahou týchto zariadení je poskytovať kvalitné záujmové vzdelávanie a umeleckú výchovu.

### Štruktúra výdavkov:

**Bežné výdavky uprav. rozpočet ..... 1 402 093,90 €**

**Kapitálové výdavky ..... 18 000 €**

Bežné výdavky na úseku zariadení pre výchovno-vzdelávaciú a záujmovú činnosť boli čerpané vo výške **1 233 273,24 €** k uprav. rozpočtu na 87,96 %. Z uvedenej sumy čerpali jednotlivé školy a školské zariadenia bežné výdavky nasledovne:

- Školské kluby 245 220,95 € k uprav. rozpočtu 92,70 %
- ZUŠ 541 825,54 € k uprav. rozpočtu 93,12 %
- CVČ 446 226,75 € k uprav. rozpočtu 80,30 %.

Čerpanie finančných prostriedkov v priebehu roka 2010 naznačuje, že aj tento úsek originálnych kompetencií prispôsobil výdavkovú oblasť nepriaznivému vývoju vo verejných financiách. Z prostriedkov rozpočtu boli financované mzdy a poistné a v oblasti prevádzky len poplatky za energie a nevyhnutné výdavky zabezpečujúce prevádzkový chod uvedených zariadení.

Kapitálové výdavky boli použité na rekonštrukciu okien ZUŠ vo výške **16 044,96 €** k uprav rozpočtu 89,14 %.

Plnenie predpísaných príjmov uvedených zariadení vo finančnom vyjadrení predstavuje **133 810,89 €** k uprav. rozpočtu 99 %. Najvyššie plnenie príjmov bolo zaznamenané u školských klubov 102 % z dôvodu nárastu detí, ZUŠ J. L. Bellu zabezpečila 100 % plnenie príjmov a najnižšie plnenie príjmov je zaznamenané u CVČ 90,80 %, z dôvodu zmeny legislatívy došlo k zníženiu počtu vykázaných žiakov.

## Podprogram 11.5 Neštátne školy

**Zámer:** Cirkevné a súkromné školstvo

**Zodpovednosť:** Odbor školstva a mládeže

**Rozpočet podprogramu :**

rok	2010 – Schválený	2010 – Upravený	2010 – Plnenie	% plnenia
v €	168 463.00	168 463.00	160 293.60	95.15

**Ciele a výstupy:**

Cieľ	Merateľný ukazovateľ	Východis. údaj	Cieľová hodnota	Dosiahnutá hodnota	% plnenia alebo iný pomer
Výchova a vzdelávanie v neštátnych školách a školských zariadeniach ako ďalšia alternatíva vzdelávania	Celkový počet detí v súkromnej MŠ	58	58	52	89,66
	Celkový počet detí v neštátnych kluboch	131	131	138	105,34
	Celkový počet žiakov v neštátnych školách – potenciálni stravníci	379	484	491	101,45

**Podprogram predstavuje aktivity:** zabezpečenie financovania v zmysle Všeobecne záväzného nariadenia mesta Liptovský Mikuláš č. 14 /2009 s účinnosťou od 1. 1. 2010 pre cirkevné školské zariadenia a súkromnú materskú školu. V súvislosti s prijatým VZN mesto poskytuje zriaďovateľom neštátnych škôl a školských zariadení, ktoré majú samosprávnu pôsobnosť, dotáciu na mzdy a prevádzku.

**Štruktúra výdavkov:**

**Bežné výdavky uprav. rozpočet ..... 168 463 €**

Dotácie v rámci sledovaného obdobia boli poskytnuté vo výške **160 293,60 €** k stanovenému rozpočtu na 95,15 %. Dôvodom nižšieho poskytnutia dotácie z rozpočtu mesta bola skutočnosť, že v období prípravy rozpočtu neboli známe legislatívne pravidlá, v akej výške bude poskytnutá dotácia neštátnym školám v roku 2010. Nepoužitú finančnú prostriedky vo výške **8 169,40 €** boli zaradené do hospodárskeho výsledku mesta za rok 2010.

**Podprogram 11.6 Podpora neformálneho vzdelávania detí a mládeže**

**Zámer:** Činnosti, ktoré súvisia so vzdelávaním

**Zodpovednosť:** Odbor školstva a mládeže

**Rozpočet podprogramu :**

rok	2010 – Schválený	2010 – Upravený	2010 – Plnenie	% plnenia
v €	47 450.00	63 593.00	33 383.19	52.50 %

**Ciele a výstupy:**

Cieľ	Merateľný ukazovateľ	Východis. údaj	Cieľová hodnota	Dosiahnutá hodnota	% plnenia alebo iný pomer
Zabezpečenie neformálneho vzdelávania detí a mládeže	Počet škôl a zariadení	19	19	19	100 %
	Počet žiakov navštevujúcich základné školy	2 458	2 460	2 430	98,78 %
	Počet detí v materských školách	850	850	866	101,88 %

Dosiahnutá hodnota počtu žiakov a detí – počet žiakov a detí, ktoré nastúpili školskú dochádzku v školskom roku 2010/2011, bol presne zdokumentovaný k 15. 9. 2010, na základe štatistického zberu údajov o počte žiakov škôl a ŠZ (EDUZBER). Bežné výdavky na tomto úseku k sledovanému obdobiu boli čerpané vo výške **33 383,19 €** k upravenému rozpočtu 52,50 % €

**Aktivitu predstavujú činnosti:**

11.6.1 Spolupráca so strednými a vysokými školami , čerpanie za rok 2010 vo výške 125 €, k uprav. rozpočtu 12 %, bola realizovaná burza práce stredných škôl.

11.6.2 Príspevok pre prvákov a predškolákov, čerpanie k sledovanému obdobiu vo výške 7 926,41 € k uprav. rozpočtu 96 % Slávnostné otvorenie školského roka a odovzdanie darčiekov maturantom, deviatakom, štartovacie darčeky pre prvákov a predškolákov.

11.6.3 Deň učiteľov – Slávnostná akadémia pri príležitosti Dňa učiteľov, čerpanie bežných výdavkov vo výške 5 506,93 € k uprav. rozpočtu 100 %

11.6.4 Vyhodnotenie najlepších žiakov a študentov, čerpanie za rok 2010 predstavuje 423,71 € k uprav. rozpočtu 56 %. Ocenenia najlepších žiakov základných škôl a najlepších študentov stredných škôl

11.6.5 Ostatné podujatia 50,10 € k uprav. rozpočtu 13%

11.6.6 Majstrovstvá sveta v cezpoľnom behu žiakov a študentov, čerpanie výdavkov vo výške 3 653,69 € k uprav. rozpočtu 77 % V apríli 2010 sa v Liptovskom Mikuláši uskutočnili školské majstrovstvá sveta s účasťou študentov z celého sveta, prezentácia regiónu (návšteva jaskyne, preprava, lanovka a pod. pre účastníkov národných delegácií)

11.6.7 Dopravná výchova žiakov, čerpanie 1 680,88 € k uprav. rozpočtu 100 %

11.6.8 VIVATACADEMIA, čerpanie vo výške 1 382,15 € k uprav. rozpočtu 77 %.

11.6. 9 MŠ – údržba softvéru BP LM, a. s. , čerpanie 1 620 € k uprav. rozpočtu 100 %.

11.6. 10 ZŠ – údržba softvéru BP LM, a.s., čerpanie 2 790 € k uprav. rozpočtu 100 %.

11.6.11 ZUŠ, CVČ – údržba softvéru BP LM, a.s., čerpanie 600 €, k uprav. rozpočtu 100 %.

11.6.12 V tomto programe je evidovaný aj príspevok Špeciálnej ZŠ, ktorý sa poskytuje žiakom v hmotnej núdzi. Príspevok je plne hrađený z prostriedkov štátnej dotácie poskytnutej Úradom práce, soc. vecí a rodiny. V roku 2010 príspevok na učebné pomôcky bol poskytnutý vo výške **4 347,95 €** k uprav. rozpočtu 100 %, a príspevok na stravné vo výške **3 276,37 €** k uprav. rozpočtu na 100 %.

## Záver

Cieľom tejto správy bolo zdokumentovať hospodárenie škôl a školských zariadení celého **Programu 11 Vzdelávanie a mládež** v členení na jednotlivé podprogramy. Hospodárenie v oblasti celého školstva z pohľadu dosiahnutých výsledkov môžeme hodnotiť ako uspokojivé. S prihliadnutím na vývoj vo financovaní miest a obcí v roku 2010 pristupovali k čerpaniu výdavkov všetky rozpočtové organizácie patriace do oblasti školstva zodpovedne. Efektívnemu využívaniu verejných zdrojov napomáhajú aj časté konzultácie zriaďovateľa s riaditeľmi škôl a školských zariadení v oblasti financovania pri dosahovaní cieľov, ktoré školstvo plní. Pre skvalitnenie financovania bude potrebné v najbližšom období doriešiť financovanie ZŠ s MŠ Demänová, ktorej normatív na mzdy a prevádzku vzhľadom na nízky počet žiakov (52) je nepostačujúci. Doteraz uvedená ZŠ bola dofinancovaná z rozpočtu ostatných ZŠ v zriaďovateľskej pôsobnosti mesta. Solidárny princíp financovania v budúcnosti už nebude možné využívať, nakoľko realizáciou nových legislatívnych noriem v praxi (zníženie počtu žiakov v triedach = nárast pedagogických zamestnancov) bude znamenať zvýšené nároky na financovanie základných škôl, predovšetkým v oblasti miezd.

Školské rozpočt. organizácie dňa 31. 12. 2010 odvedli na účet mesta fin. prostriedky vo výške 256 782,61 €

Z uvedenej sumy nevyčerpaná štátna dotácia predstavuje  
cudzie zdroje

3 253,13 €  
365,60 €

V členení na jednotlivé podprogramy úspory boli dosiahnuté nasledovne:

- **Školské rozpočtové organizácie (tvoria programy 11.1 až 11.4), dosiahnuté úspory celkom: 253 163,88 € z toho:**

Odvedené na účet mesta k 31. 12. 2010	požiadavka na vrátenie €
• Materské školy 47 843,33 €	21 586,79 €
• Základné školy 97,55 €	97,55 €
• Školské kluby 15 149,45 €	15 149,45 €
• ŠJ pri ZŠ 19 512,21 €	19 512,21 €
• ŠJ pri MŠ 24 107,59 €	24 107,59 €
• Základná umelecká škola 40 027 €	30 067 €
• CVČ 106 426,75 €	7 600 €
<b>Spolu: 253 163,88 €</b>	<b>118 120,59 €</b>

Školské rozpočtové organizácie predložili žiadosti na vrátenie finančných prostriedkov. CVČ žiada o vrátenie finančných prostriedkov vo výške **7 600 €**, ostatné prostriedky vo výške 98 826,75 € nepožaduje, nakoľko v roku 2010 mali zostavený rozpočet, ktorý počítal s rozšírením záujmových útvarov pre 3 290 detí. Od 15. 9. 2010 zmenou legislatívy klesol počet detí na 1 290. Materská škola Čs. brigády žiada o vrátenie finančných prostriedkov vo výške **17 400 €** z celkového objemu 36 864,19 €, nakoľko rozpočet v roku 2010 predpokladal nárast v čerpaní výdavkov vzhľadom na prebiehajúcu rekonštrukciu MŠ. MŠ Palúčanská z celkových odvedených finančných prostriedkov na účet mesta vo výške 10 112,35 € žiada vrátiť **3 320 €** a to na dofinancovanie výmeny okien a vchodových dverí. Základná umelecká škola žiada vrátiť **30 067 €** z celkového objemu 40 027 €, finančné prostriedky by chceli použiť na opravu a ladenie hudobných nástrojov a opravu pavlačí. Školy a školské zariadenia po zobjektivizovaní svojich požiadaviek žiadajú vrátiť finančné prostriedky vo výške **118 120,59 €**

V prípade, že finančné prostriedky budú školám a školským zariadeniam vrátené, tieto ich použijú na výmenu okien, dverí, drobnú údržbu, maľovanie interiérov, v ŠJ na nákup a výmenu technologických zariadení, výmenu kuchynského riadu a odstránenie nedostatkov zistených Regionálnym úradom verejného zdravotníctva so sídlom v Lipt. Mikuláši.



Vyhodnotenie plnenia rozpočtu za školské rozpočtové organizácie k 31. 12. 2010

Prenesené kompetencie		Výdavky			Prijmy			
Zariadenie	SR	UR	Skutoč.	%	SR	UR	Skutoč.	%
ZŠ s MŠ Demänová	93 461,00	97 182,00	97 560,46	100,39%		312,00	340,36	109,09%
ZŠ J.Kráľa	558 474,00	591 302,58	595 577,84	100,72%	4 300,00	10 499,91	11 718,78	111,61%
ZŠ Okoličné	419 897,00	480 145,54	473 972,17	98,71%	7 173,00	11 873,98	11 479,64	96,68%
ZŠ M. R. Martákovcej	579 750,00	593 423,00	592 869,01	99,91%	2 550,00	8 610,00	8 648,50	100,45%
ZŠ A.Stodolu	351 913,00	357 947,30	356 435,21	99,58%	2 100,00	19 902,14	19 903,88	100,01%
ZŠ Čsl.brigády	614 396,00	646 161,50	639 467,81	98,96%	4 800,00	4 800,00	6 108,80	127,27%
ZŠ Dem.cesta	521 269,00	570 865,72	571 115,55	100,04%	2 700,00	25 746,72	26 095,41	101,35%
<b>ZŠ spolu:</b>	<b>3 139 160,00</b>	<b>3 337 027,64</b>	<b>3 326 998,05</b>	<b>99,70%</b>	<b>23 623,00</b>	<b>81 744,75</b>	<b>84 295,37</b>	<b>103,12%</b>
<b>Originálne kompetencie</b>								
<b>Zariadenie</b>								
MŠ Ondrašová	65 181,00	65 791,52	62 888,92	95,59%	2 800,00	5 524,52	5 589,07	101,17%
MŠ Palúčanská	66 822,00	66 634,46	64 859,88	97,34%	1 700,00	2 999,46	3 643,26	121,46%
MŠ Komenského	110 774,00	108 582,80	102 657,06	94,54%	3 500,00	4 828,80	5 673,78	117,50%
MŠ Kláštorňa	109 137,00	109 158,92	107 243,83	98,25%	3 240,00	6 979,92	6 970,13	99,86%
MŠ Demänová	65 586,00	65 594,00	61 130,08	93,19%	2 800,00	2 800,00	3 733,40	133,34%
MŠ Vranovská	154 015,00	150 227,00	145 991,27	97,18%	4 500,00	4 500,00	5 050,71	112,24%
MŠ Čsl.brigády	320 517,00	318 857,75	301 458,09	94,54%	17 474,00	18 494,75	19 616,98	106,07%
MŠ Agátova	268 253,00	264 599,68	264 042,62	99,79%	8 300,00	11 817,68	12 789,51	108,22%
MŠ A.Stodolu	192 238,00	189 413,00	188 584,26	99,56%	7 280,00	7 280,00	8 030,25	110,31%
MŠ 4.apríl	239 138,00	233 082,50	233 044,84	99,98%	8 500,00	10 673,50	10 685,87	100,12%
<b>MŠ spolu:</b>	<b>1 591 661,00</b>	<b>1 571 941,63</b>	<b>1 531 900,85</b>	<b>97,45%</b>	<b>60 094,00</b>	<b>75 898,63</b>	<b>81 782,96</b>	<b>107,75%</b>
ŠJ MŠ Ondrašová	2 655,00	2 655,00	2 456,90	92,54%				
ŠJ MŠ Palúčanská	1 992,00	2 052,00	1 972,87	96,14%				
ŠJ MŠ Komenského	3 651,00	4 564,00	4 382,60	96,03%				
ŠJ MŠ Kláštorňa	3 519,00	3 819,00	3 647,96	95,52%				
ŠJ MŠ Demänová	4 000,00	4 000,00	1 951,72	48,79%				
ŠJ MŠ Vranovská	39 537,00	36 732,00	34 770,76	94,66%	1 992,00	1 992,00	3 127,80	157,02%
ŠJ MŠ Čsl.brigády	85 482,00	82 421,00	66 811,97	81,06%	6 223,00	7 523,00	10 255,81	136,33%
ŠJ MŠ Agátova	7 635,00	7 495,00	6 882,96	91,83%				
ŠJ MŠ A.Stodolu	7 966,00	7 966,00	6 894,65	86,55%				
ŠJ MŠ 4.apríl	8 830,00	11 862,00	11 851,15	99,91%				
ŠJ ZŠ Dem.cesta-výd.	13 941,00	13 941,00	13 941,00	100,00%				
ŠJ ZŠ J.Kráľa	198 037,00	192 781,51	185 596,65	96,27%	19 916,00	26 314,18	30 393,07	115,50%
ŠJ ZŠ Okoličné	12 680,00	12 680,00	11 423,51	90,09%				
ŠJ ZŠ A.Stodolu	19 120,00	19 120,00	17 762,56	92,90%				
ŠJ ZŠ M. R. M.	169 830,00	185 332,00	179 637,94		26 000,00	51 621,00	55 404,93	107,33%
<b>ŠJ spolu:</b>	<b>578 875,00</b>	<b>587 420,51</b>	<b>549 985,20</b>	<b>93,63%</b>	<b>54 131,00</b>	<b>87 450,18</b>	<b>99 181,61</b>	<b>113,41%</b>
Školský klub Demänová	17 725,00	15 117,00	12 088,70	79,97%	830,00	830,00	1 184,36	142,69%
Školský klub J.Kráľa	55 186,00	51 055,00	44 699,33	87,55%	4 590,00	4 590,00	4 209,31	91,71%
Školský klub Okoličné	31 189,00	28 778,00	26 112,54	90,74%	1 660,00	1 660,00	1 890,81	113,90%
Školský klub A.Stodolu	23 686,00	21 747,34	19 050,43	87,60%	1 300,00	1 300,00	1 176,17	90,47%
Školský klub M.R. M.	47 646,00	47 891,00	47 581,64	99,35%	3 652,00	4 713,00	4 832,00	102,52%
Školský klub Čsl.brigády	48 997,00	45 292,00	41 033,91	90,60%	4 000,00	4 000,00	4 243,64	106,09%
Školský klub Dem.cesta	56 609,00	54 654,00	54 654,40	100,00%	3 100,00	4 980,00	4 980,00	100,00%
<b>Školské kluby spolu:</b>	<b>281 038,00</b>	<b>264 534,34</b>	<b>245 220,95</b>	<b>92,70%</b>	<b>19 132,00</b>	<b>22 073,00</b>	<b>22 516,29</b>	<b>102,01%</b>
<b>ZUŠ</b>	<b>596 127,00</b>	<b>581 851,00</b>	<b>541 825,54</b>	<b>93,12%</b>	<b>57 239,00</b>	<b>81 146,00</b>	<b>81 147,54</b>	<b>100,00%</b>
<b>CVČ</b>	<b>556 877,00</b>	<b>555 708,56</b>	<b>446 226,75</b>	<b>80,30%</b>	<b>17 015,00</b>	<b>33 201,56</b>	<b>30 147,06</b>	<b>90,80%</b>
<b>Zariadenia celkom:</b>	<b>6 743 738,00</b>	<b>6 898 483,68</b>	<b>6 642 157,34</b>	<b>96,28%</b>	<b>231 234,00</b>	<b>381 514,12</b>	<b>399 070,83</b>	<b>104,60%</b>

Závěrečný účet za rok 2010 za školy a školské zariadenia

Názov zariadenia	Nevyčerp. prostr. z dot. normat.	z dot. nenormat. VZP	Asistent	Nevyčerp.dotácia celkom	Nevyčerp. podielové dane	VLP nad rámec rozpočtu	Cudzie zdroje	Nevyčerp. prostr. celkom :	účet mesta
ZŠ Dr. A. Stodolu	1 516,88			1 516,88				1 516,88	5 449,72
ZŠ s MŠ Demánová				0,00				0,00	2 863,61
ZŠ M. R. M.		489,00	65,76	554,76				554,76	10 515,52
ZŠ Dem. cesta				0,00		97,55		97,55	97,55
ZŠ Okoličné		1 181,49		1 181,49				1 181,49	4 941,74
ZŠ Čs. brigády				0,00				0,00	969,28
ZŠ J. Kráľa				0,00				0,00	13 540,52
<b>ZŠ spolu :</b>	<b>1 516,88</b>	<b>1 670,49</b>	<b>65,76</b>	<b>3 253,13</b>	<b>0,00</b>	<b>97,55</b>		<b>3 350,68</b>	<b>38 377,94</b>
<b>CVČ</b>					<b>106 426,75</b>			<b>106 426,75</b>	<b>106 426,75</b>
ŠKD Dr. A. Stodolu					2 575,40			2 575,40	
ŠKD ZŠ s MŠ Dem.					2 167,00	354,00		2 521,00	
ŠKD M. R. M.					309,24	119,00		428,24	
ŠKD Dem. cesta								0,00	
ŠKD Okoličné					2 434,46	231,00		2 665,46	
ŠKD Čs. brigády					360,04	243,64	365,60	969,28	
ŠKD J. Kráľa					6 355,67			6 355,67	
<b>ŠKD spolu :</b>					<b>14 201,81</b>	<b>947,64</b>	<b>365,60</b>	<b>15 515,05</b>	
ŠJ ZŠ Dr. A. Stodolu					1 357,44			1 357,44	
ŠJ ZŠ s MŠ Demánová					327,61	15,00		342,61	
ŠJ ZŠ M.R.M.					5 778,52	3 754,00		9 532,52	
ŠJ ZŠ Dem.cesta								0,00	
ŠJ ZŠ Okoličné					1 094,79			1 094,79	
ŠJ ZŠ J. Kráľa					3 137,58	4 047,27		7 184,85	
<b>ŠJ ZŠ spolu :</b>					<b>11 695,94</b>	<b>7 816,27</b>		<b>19 512,21</b>	
MŠ Agátova					557,45	971,83		1 529,28	2 201,68
MŠ Čs.brig					17 099,84	1 122,19		18 222,03	36 864,19
MŠ Vranovská					4 237,59	550,00		4 787,59	7 885,34
MŠ Dr. A Stodolu					828,92	750,25		1 579,17	2 633,93
MŠ 4. apríl					36,77	12,37		49,14	59,99
MŠ Demánová									
MŠ Komenského					5 925,57	844,98		6 770,55	6 951,95
MŠ Ondrašová					2 903,07	64,55		2 967,62	3 165,72
MŠ Kláštorhá					1 904,73			1 904,73	2 075,77
MŠ Palúčanská					9 389,42	643,80		10 033,22	10 112,35
<b>MŠ spolu :</b>					<b>42 883,36</b>	<b>4 959,97</b>		<b>47 843,33</b>	<b>71 950,92</b>
ŠJ MŠ Agátova					672,40			672,40	
ŠJ MŠ Čs.brigády					15 909,00	2 733,16		18 642,16	
ŠJ MŠ Vranovská					1 961,24	1 136,51		3 097,75	
ŠJ MŠ Dr. A. Stodolu					1 054,76			1 054,76	
ŠJ MŠ 4. apríl					10,85			10,85	
ŠJ MŠ Komenského					181,40			181,40	
ŠJ MŠ Ondrašová					198,10			198,10	
ŠJ MŠ Kláštorhá					171,04			171,04	
ŠJ MŠ Palúčanská					79,13			79,13	
<b>ŠJ MŠ</b>					<b>20 237,92</b>	<b>3 869,67</b>		<b>24 107,59</b>	
<b>ZUŠ</b>					<b>40 027,00</b>			<b>40 027,00</b>	<b>40 027,00</b>
<b>Právne subjekty celkom :</b>	<b>1 516,88</b>	<b>1 670,49</b>	<b>65,76</b>	<b>3 253,13</b>	<b>235 472,78</b>	<b>17 691,10</b>	<b>365,60</b>	<b>256 782,61</b>	<b>256 782,61</b>
Odvod výnosov z prostried. štát. rozpočtu na účet Kraj. škol. úradu v Žiline bol uskutočnený v mesiaci január 2011 vo výške 46,0€									
(z účtu : 1600446019/5600)									

**Program 12 Šport**

**Zámer programu:** *Rozsiahly výber športových aktivít a infraštruktúry podľa dopytu, želaní a preferencií obyvateľov mesta Liptovský Mikuláš*

**Rozpočet programu :**

rok	2010-Schválený	2010-Upravený	2010-Plnenie	% pln.
v €	1 611 910.00	1 738 200.00	1 394 953.39	80.25

**Komentár:**

Vzhľadom k neúnosnému poklesu podielových daní pre výkon samosprávnych funkcií v celoslovenskom rámci, podarilo čerpanie rozpočtu v programe 12 ŠPORT v roku 2010 naplniť na 80,25 %. Vzhľadom k situácii a k realizovaným i avizovaným kráteniam rozpočtu je čerpanie v danom programe primerané.

Potešujúca je skutočnosť, že v rámci plánovaných podujatí sa podarilo zrealizovať, resp. participovať na viacerých príležitostných podujatiach od mestského cez regionálne až medzinárodné podujatia (napr. celoslovenský futbalový turnaj Smer Afrika - pri príležitosti MS vo futbale, seniorské atletické preteky - okresné i krajské, turnaj vo vybíjanej, prezentačné podujatie ŠPORT V MESTE, futbalové

basketbalové turnaje žiakov základných a stredných škôl, atletické preteky pre rôzne vekové kategórie, Mestskú športovú olympiádu pre základné a stredné školy v atletike, futbale, volejbale, Beh oslobodenia Bodíc, Beh Ondrašovskou horičkou).

V septembri 2010 sme zorganizovali medzinárodné cyklistické preteky Okolo Slovenska, za účasti 120 cyklistov z 22 krajín a štyroch kontinentov sveta. Rovnako sme boli organizátormi 30. ročníka Liptovského maratónu, ktorého sa zúčastnil rekordný počet účastníkov - 333.

V roku 2010 sa po prvý-krát podarilo zorganizovať a zrealizovať športové podujatie pre zdravotne postihnutých občanov, s počtom zaregistrovaných účastníkov 98. O túto aktivitu prejavili občania s rôznym zdravotným postihnutím veľký záujem a určite v týchto aktivitách budeme pokračovať a vznikne nová tradícia v duchu "športu pre všetkých". Pozitívom je zavedenie Grantového systému v meste (v oblasti športovej, kultúrnej i sociálnej).

Zrealizovali sme výstavbu umelých lezeckých stien (výšková a boulderingová) v telocvični krytej plavárne v Liptovskom Mikuláši. Napriek dvom stenám v telocvični, nie je možné kapacitne uspokojiť všetkých záujemcov o lezenie. Je to v súčasnosti šport, ktorý zaznamenáva veľký záujem a rozmach u mladých ľudí.

**Podprogram 12.1 Podpora športu v školách a školských zariadeniach**

**Zámer:** *Športovými, pohybovými aktivitami, neformálnym a informálnym vzdelávaním podporiť zdravie, obmedziť výskyt sociálnopatologických javov u detí a mládeže*

**Zodpovednosť:** Odd. športu

**Rozpočet podprogramu :**

rok	2010-Schválený	2010-Upravený	2010-Plnenie	% pln.
v €	9 216.00	7 185.00	4 868.87	67.76

**Ciele a výstupy:**

Cieľ	Merateľný ukazovateľ	Východis. údaj	Cieľová hodnota	Dosiahnutá hodnota	% plnenia alebo iný pomer
Rozšíriť ponuku organizovaných športových podujatí pre deti a mládež	- počet zorganizovaných podujatí		22	25	113,6 %
	- počet škôl a školských zariadení zapojených do podujatí		12	14	116,6 %
	- zorganizovať nové aktivity		4	4	100 %
Zvýšiť záujem pasívnych účastníkov organizovaných podujatí (informálne vzdelávanie - fair-play správanie)	- počet škôl a školských zariadení zapojených pasívne do aktivít		4	11	275 %

**Prvok predstavuje nasledovný súhrn aktivít:**

technicko-organizačné zabezpečenie podujatí

(materiál, ozvučenie, technika, moderovanie, ceny, rozhodcovia, sprievodné programy, medaile, diplomy, občerstvenie účastníkov podujatia, propagácia a iné)

Finančné prostriedky boli použité na:

- Dni športu
- Olympiáda stredných škôl
- Beh olympijského ohňa
- Olympiáda ZŠ + Opava
- Vianocné mestské plavecké preteky - ZŠ
- Športové súťaže - základné školy
- Športové súťaže - stredné školy
- Mikulášsky basket.turnaj "O tortu primátora"
- Volejbal. turnaj k oslob. Mesta (ZŠ 4. apríl)
- Mikulášsky MIKI MIX - volejbal ZŠ
- Viacboj všestrannosti - 4. ročníky - (ZŠ MRM)
- Volejbal MIX k oslob. Mesta - (ZŠ MRM)
- Atletika 5. ročníkov (ZŠ Dem. Cesta)
- Prehliadky záujmových útvarov
- Reprezentácia mesta - dresy - žiaci+žiaci

<b>Podprogram 12. 2</b>	<b>Podpora žiackych masových športov</b>
-------------------------	--

**Zámer:** *Zvyšovať prosociálne správanie žiakov cez športové a pohybové aktivity*

**Zodpovednosť:** Odd. športu

**Rozpočet podprogramu :**

rok	2010-Schválený	2010-Upravený	2010-Plnenie	% pln.
v €	4 140.00	1 701.00	1 415.37	83.21

**Ciele a výstupy:**

Cieľ	Merateľný ukazovateľ	Východis. údaj	Cieľová hodnota	Dosiahnutá hodnota	% plnenia alebo iný pomer
Rozšíriť ponuku organizovaných športových kolektívnych podujatí pre deti a mládež	- počet zorganizovaných podujatí		6	7	116,6 %
Zvýšiť záujem o kolektívne športy	- počet účastníkov		590	640	108,4 %

**Prvok predstavuje nasledovný súhrn aktivít:**

technicko-organizačné zabezpečenie podujatí

(materiálne vybavenie, ozvučenie, technika, moderovanie, ceny, rozhodcovia, sprievodné programy, medaile, diplomy, občerstvenie účastníkov podujatia, propagácia a iné)

Finančné prostriedky boli použité na:

- Futbalový turnaj ZŠ Okoličianska - 1. stupeň
- Hokejový turnaj ŠHT - "O pohár primátora"
- Žiacky vodný slalom - M SR
- Zimný halový futbalový turnaj
- Letný futbalový turnaj "O pohár Horného Liptova
- Galisov pohár
- Smer Afrika

**Podprogram 12.3 Mesto deťom a mládeži**

**Zámer:** *Cez športové a voľnočasové aktivity s dôrazom na športové a fair play správanie viesť žiakov k prosociálnosti, začleneniu sa do spoločnosti.*

**Zodpovednosť:** Odd. športu

**Rozpočet podprogramu :**

rok	2010-Schválený	2010-Upravený	2010-Plnenie	% pln.
v €	11 647.00	8 810.00	4 251.01	48.25

**Ciele a výstupy:**

Cieľ	Merateľný ukazovateľ	Východis. údaj	Cieľová hodnota	Dosiahnutá hodnota	% plnenia alebo iný pomer
Využitie všetkých dostupných areálov športových, kultúrnych (verejných, školských, klubových)	- počet zorganizovaných podujatí pravidelných		45	40	88,8 %
	- počet príležitostných zorganizovaných podujatí		10	4	40 %

**Prvok predstavuje nasledovný súhrn aktivít:**

technicko-organizačné zabezpečenie podujatí (materiálne vybavenie, ozvučenie, technika, moderovanie, ceny, rozhodcovia, sprievodné programy, medaile, diplomy, občerstvenie účastníkov podujatia, propagácia a iné)

Finančné prostriedky boli použité na:

- Deň rodiny
- Mikulášsky domček
- Mikulášske želania
- Deň študentstva
- Streetballový turnaj - mládež
- Stoličný streetballový turnaj
- Podprahové aktivity mládeže
- Povstalecká súťaž - vedomost. Súťaž
- Olympiáda luds. Práv - ved. Súťaž
- Bambiriáda
- Deň chôdze
- športové a vedomostné súťaže z oblasti športu
- Šport v meste
- Kinderiáda

<b>Podprogram 12. 4</b>	<b>Mesto športujúce a podporujúce zdravie-mesto olympijských víťazov</b>
-------------------------	--

**Zámer:** *Zabezpečiť širokú škálu konkrétnych podujatí regionálneho a medzinárodného významu propagujúcich mesto, región, Slovensko*

**Zodpovednosť:** Odd. športu

**Rozpočet podprogramu :**

rok	2010-Schválený	2010-Upravený	2010-Plnenie	% pln.
v €	83 607.00	81 084.00	63 201.74	77.95

**Ciele a výstupy:**

Cieľ	Merateľný ukazovateľ	Východis. údaj	Cieľová hodnota	Dosiahnutá hodnota	% plnenia alebo iný pomer
Propagovať zdravý životný štýl pre všetky vekové kategórie obyvateľov mesta, regiónu cez konkrétne zorganizované podujatia	- počet zorganizovaných podujatí pravidelných regionálneho a medzinárodného významu		22	27	122,7 %
	- počet príležitostných zorganizovaných podujatí medzinárodného charakteru		3	2	66 %
Vytvoriť materiálno-technické podmienky pre voľnočasové aktivity všetkých vekových kategórií obyvateľov a pre rozvíjanie zdravého životného štýlu	- úprava bežeckých tratí		4	3	75 %

Zabezpečiť angažovanosť a vytvoriť podmienky pre ohrozenú skupinu obyvateľstva - zdravotne postihnutých, na športových podujatiach mesta	- počet podujatí		2	2	100 %
--	------------------	--	---	---	-------

**Prvok predstavuje nasledovný súhrn aktivít:**

technicko-organizačné zabezpečenie aktivít

(materiálne vybavenie, ozvučenie, technika, moderovanie, ceny, rozhodcovia, sprievodné programy, medaile, diplomy, občerstvenie účastníkov podujatia, propagácia, úprava bežeckých tratí, použitie techniky a iné)

Finančné prostriedky boli použité na:

- Beh oslobodenia Bodíc
- Prázdninový turnaj v plážovom volejbale
- Rómsky futbalový zápas
- Medzinárodné liptovské slalomy (25.ročník)
- Národný výstup na Kriváň
- Velká cena Liptova v krasokorčuľovaní
- Na kolesách proti rakovine - kampaň
- Cyklomaratón M. Rázusa
- Ondrašovecká horička
- Úprava bežeckých tratí
- Ostatné
- Futbalový turnaj prímestských častí
- Silní muži
- Medzinárodný Tatranský slalom
- Liptovský maratón - XXX. ročník
- Velká cena Demänovských jaskýň
- Výročia športových klubov
- Športové dni primátora mesta
- Vyhodnotenie športovcov
- Šachový turnaj V4
- M SR Okolo Slovenska
- Cezpoľný beh - medzinárodné majstrovstvá
- Beh do vrchu (zimný + letný)
- Street Snow Night
- Športový deň zdravotne postihnutých občanov
- Rallye Tatry

## Podprogram 12.5 Grantový systém v športe

**Zámer:** *V maximálnej miere podporiť prioritné športy a športové subjekty na území mesta*

**Zodpovednosť:** Odd. športu

**Rozpočet podprogramu :**

rok	2010-Schválený	2010-Upravený	2010-Plnenie	% pln.
v €	632 380.00	632 726.00	576 240.46	91.07

**Ciele a výstupy:**

Cieľ	Merateľný ukazovateľ	Východis. údaj	Cieľová hodnota	Dosiahnutá hodnota	% plnenia alebo iný pomer
Zabezpečiť čo najširšiu podporu pre športové kluby, združenia a	- počet podporených klubov, združení a telovýchovných jednôt		30	37	123,3 %

telovýchovné jednoty na území mesta					
Vytvoriť podmienky pre technicko-organizačné zabezpečenie športových podujatí pre širokú verejnosť	- počet podporených podujatí		4	7	175 %

**Prvok predstavuje nasledovný súhrn aktivít:**

transfery pre mestské športové kluby a pre ďalšie športové kluby a združenia na základe odporúčenia komisie športu a mládeže pri mestskom zastupiteľstve so zreteľom na podporu a rozvoj mládežníckeho športu:

- TJ Snaha Ploštín
- MFK AOS Tatran - na činnosť
- MFK Tatran AOS LM - mládež
- TJ Ilanovo
- MHK 32 o.z. - na mládež
- MHK 32 a.s. na prevádzku
- ZŠK Jasná - na mládež
- Lyžiarsky klub
- FC 34 Palúdzka
- ŠK Demänová
- ŠK Kriván Ondrašová
- Rybársky zväz
- Mestský basketbalový klub
- Hokejbalový klub
- Ostatné transfery OZ (združenia s predmetom činnosti šport, ktoré majú sídlo a vyvíjajú športové aktivity na území mesta)
- KTK - na mládež
- Transfery na údržbu športovísk (TJ Ilanovo, FC34 Palúdzka, ŠK Ondrašová, ŠK Demänová, TJ Snaha Ploštín)

**Podprogram 12.6 Športové zariadenia mesta**

**Zámer:** *Zdravé mesto žijúce športovými aktivitami pre všetky vekové kategórie obyvateľov a návštevníkov mesta*

**Zodpovednosť:** Verejnoprospešné služby

**Rozpočet podprogramu :**

rok	2010-Schválený	2010-Upravený	2010-Plnenie	% pln.
v €	810 000.00	891 448.00	697 143.28	78.20

**Ciele a výstupy:**

Cieľ	Merateľný ukazovateľ	Východis. údaj	Cieľová hodnota	Dosiahnutá hodnota	% plnenia alebo iný pomer
Zabezpečiť efektívne využívanie športových zariadení mesta predovšetkým deťmi, mládežou, ale aj ostatnými občanmi mesta	- počet návštevníkov všetkých športových zariadení za rok		159 360	148 147	93 %



**Prvok predstavuje nasledovný súhrn aktivít:**

transfer na prevádzku športových zariadení mesta (krytá plaváreň, zimný štadión, umelý trávnik, mobilná ľadová plocha) - mzdy, odvody, energie, materiál, PHM, plyn, teplo, TUV, voda, služby, stravovanie, sociálny fond, poplatky, poistenie

- VPS - všeobecné služby - krytá plaváreň
- VPS - všeobecné služby - zimný štadión
- VPS - všeobecné služby - mobilná ľadová plocha
- VPS - všeobecné služby - umelý trávnik
- VPS - všeobecné služby - Hala Ráztoky

<b>Prvok</b>	<b>12. 6. 1</b>	<b>Krytá plaváreň</b>
--------------	-----------------	-----------------------

**Zámer:** *Plavecká gramotnosť a zdravý životný štýl pre deti, mládež a dospelých*

**Zodpovednosť:** Verejnoprospešné služby

**Rozpočet prvku :**

rok	2010-Schválený	2010-Upravený	2010-Plnenie	% pln.
v €	241 597.00	265 597.00	211 357.60	79.58

**Komentár:**

Telocvičňa je v doobedňajších hodinách používaná na výuku telocviku, poobede je v prenájme s vyťaženou 100%. Správca neorganizuje plavecký výcvik, tieto kurzy sú organizované podľa záujmu verejnosti. Návštevnosť KP sa zvýšila po rekonštrukcii detského bazéna a úprave prevádzkových podmienok zo strany športovcov a zavedení ranného plávania.

**Ciele a výstupy:**

Cieľ	Merateľný ukazovateľ	Východis. údaj	Cieľová hodnota	Dosiahnutá hodnota	% plnenia alebo iný pomer
Efektívne využitie priestorov krytej plavárne (bazénov)	- počet návštevníkov (malého a veľkého bazéna) za rok		68 000	107 800	158 %
Zabezpečiť plaveckú gramotnosť detí predškolského a školského veku	- počet hodín využitia bazénov pre plavecké výcviky		830	947	114 %
Efektívne využitie telocvične v priestoroch plavárne	- počet hodín prenájmu telocvične		2 610	3 175	122 %

**Prvok predstavuje nasledovný súhrn aktivít:**

transfer na prevádzku krytej plavárne mesta - mzdy, odvody, energie, materiál, bežná údržba, plyn, teplo, TUV, voda, všeobecné služby, stravovanie zamestnancov, sociálny fond, poplatky, zákonné sociálne náklady, poistenie, réžia

**Poznámka:**

Na základe požiadaviek verejnosti bolo sprevádzkované ranné plávanie od 6.00 hod. do 7.00 hod.. Spočiatku bola návštevnosť nízka (do 5 osôb), postupne sa zvyšovala a dosiahla prijateľnú úroveň (až do 30 osôb). Prevádzkovými opatreniami sa zariadeniu podarilo vysporiadať aj so zvýšenými nákladmi spojenými s ranným plávaním. Zariadenie vytváralo priestor a podmienky nielen pre verejnosť, ale aj pre plavecký oddiel, plavecké krúžky Centra voľného času, plavecké kurzy, ale aj školské plavecké výcviky. K vysokej návštevnosti prispel aj zrekonštruovaný detský bazén.

Rozpočtové opatrenia zamerané na krátenie transferu na prevádzku nedovolili realizovať nutnú údržbu šatní a sociálnych zariadení.

**Prvok 12. 6. 2 Zimný štadión**
**Zámer:** Mesto žijúce extraligovým hokejom

**Zodpovednosť:** Verejnoprospešné služby

**Rozpočet prvku :**

rok	2010-Schválený	2010-Upravený	2010-Plnenie	% pln.
v €	361 377.00	401 488.00	316 990.20	78.95

**Komentár:**

Zníženie návštevnosti ZŠ na extraligové zápasy bolo dané výsledkami hokejistov. Počas prevádzky ZŠ je využitie ľadovej plochy denne 16 - 18 hodín, čo je horná hranica prevádzkových možností.

**Ciele a výstupy:**

Cieľ	Merateľný ukazovateľ	Východis. údaj	Cieľová hodnota	Dosiahnutá hodnota	% plnenia alebo iný pomer
Efektívne využitie ľadovej plochy, predovšetkým deťmi a mládežou	- počet hodín využitia ľadovej plochy za rok		4 000	4 260	106 %
Zvýšenie návštevnosti zimného štadióna	- počet návštevníkov na domácich extraligových zápasoch za rok		2 200	860	39 %
Zvýšenie korčuľarskej gramotnosti detí	- počet hodín pre korčuľovanie detí základných škôl v rámci školského vyučovania za rok		180	107	59 %
Rozšíriť priestor pre verejné korčuľovanie a mimoškolské aktivity	- počet hodín pre verejné korčuľovanie a mimoškolské aktivity za rok		50	60	120%

**Prvok predstavuje nasledovný súhrn aktivít:**

transfer na prevádzku zimného štadióna - mzdy, odvody, energie, materiál, bežná údržba, plyn, teplo, TUV, voda, všeobecné služby, stravovanie zamestnancov, sociálny fond, poplatky, zákonné sociálne náklady, poistenie, réžia

**Poznámka:**

Verejné korčuľovanie bolo organizované 1 x do týždňa počas víkendov, okrem tých dní, keď v čase verejného korčuľovania boli hokejové stretnutia. Návštevnosť hokejových stretnutí klesla po vypadnutí A mužstva z extraligy. O vyžívanie zimného štadióna bol počas celej doby prevádzkovania (august-marec) vysoký záujem nielen okrem aktívnych športovcov aj skupinami záujemcov o voľnočasové vyžitie. Využitie prebiehalo od 6.00 hod. do neskorých večerných až nočných hodín. Zo strany škôl bol malý záujem o korčuľovanie v rámci vyučovania. ZŠ v Okoličnom a na Podbreziniach využívali mobilnú ľadovú plochu na Podbreziniach.

V priebehu roka na zimnom štadióne zorganizované aj dve kultúrne akcie: koncert Karla Gotta a skupiny Elán.

**Prvok 12. 6. 3 Mobilná ľadová plocha**

**Zámer:** Športom ku zdraviu po celý rok

**Zodpovednosť:** Verejnoprospešné služby

**Rozpočet prvku :**

rok	2010-Schválený	2010-Upravený	2010-Plnenie	% pln.
v €	45 540.00	50 540.00	37 132.00	73.47

**Ciele a výstupy:**

Cieľ	Merateľný ukazovateľ	Východis. údaj	Cieľová hodnota	Dosiahnutá hodnota	% plnenia alebo iný pomer
Efektívne využitie mobilnej ľadovej plochy, predovšetkým deťmi a mládežou	- počet hodín využitia ľadovej plochy za rok		660	320	48 %
	- počet návštevníkov mobilnej ľadovej plochy za rok		6 300	3 400	54 %

**Prvok predstavuje nasledovný súhrn aktivít:**

transfer na prevádzku mobilnej ľadovej plochy na sídlisku Podbreziny - mzdy, odvody, energie, materiál, bežná údržba, energie, voda, všeobecné služby, zákonné sociálne náklady, poistenie, réžia

**Poznámka:**

Z dôvodu nutnosti šetrenia rozpočtových výdavkov bola prevádzka v druhej časti roka spustená až v druhej polovici decembra. Cieľové hodnoty preto neboli splnené. Počas prevádzky ľadovej plochy sa na začiatku roka začali vyskytovať poruchy chladiaceho systému, preto musela byť pred znovuspustením realizovaná rozsiahla oprava kompresorov, vrátane napustenia systému freónom.

#### **Prvok 12. 6. 4 Umelý trávnik**

**Zámer:** Futbal po celý rok

**Zodpovednosť:** Verejnoprospešné služby

**Rozpočet prvku :**

rok	2010-Schválený	2010-Upravený	2010-Plnenie	% pln.
v €	28 419.00	31 419.00	27 289.00	86.86

**Komentár:**

Po rozhodnutí, umožniť mestským futbalovým a športovým klubom bezplatné užívanie ihriska na tréningové aj zápasové účely, je plnenie ukazovateľov vysoko nad plánovanú úroveň.

**Ciele a výstupy:**

Cieľ	Merateľný ukazovateľ	Východis. údaj	Cieľová hodnota	Dosiahnutá hodnota	% plnenia alebo iný pomer
Efektívne využitie umelého trávnik, predovšetkým deťmi a mládežou	- počet hodín využitia umelého trávnik za rok		1 400	2 250	161 %

	- počet žiakov futbalových tried využívajúcich umelý trávnik za rok	110	135	128 %
	- počet tréningových hodín žiackych a mládežníckych družstiev za rok	360	1 056	293 %
Zvyšovanie návštevnosti futbalových zápasov ihriska s umelou trávou za rok	- návštevnosť domácich futbalových zápasov na ihrisku s umelou trávou za rok	250	160	64 %

**Prvok predstavuje nasledovný súhrn aktivít:**

transfer na správu a prevádzku umelého trávniku so zameraním na rozvoj mládežníckeho športu a vyžitie obyvateľstva mestskej časti Podbreziny

- prevádzka umelého trávniku - mzdy, odvody, energie, materiál, bežná údržba, energia, voda, všeobecné služby, stravovanie zamestnancov, sociálny fond, poplatky, zákonné sociálne náklady, poistenie, réžia

**Prvok 12. 6. 5 Multifunkčná hala Ráztoky**

**Zámer:** Univerzálny priestor pre činnosť športových klubov, združení a občanov mesta

**Zodpovednosť:** Verejnoprospešné služby

**Rozpočet prvku :**

rok	2010-Schválený	2010-Upravený	2010-Plnenie	% pln.
v €	133 067.00	142 404.00	104 374.48	73.29

**Komentár:**

Všetky merateľné ukazovatele v Liptov Aréne za I. polrok boli splnené až prekročené, čo bolo spôsobené zvýšeným záujmom občanov o športy v hale, ale i väčším počtom športových aktivít, ktoré hala ponúkala (futsalové a volejbalové turnaje, tenis a zvýšený záujem o bedminton).

**Ciele a výstupy:**

Cieľ	Merateľný ukazovateľ	Východis. údaj	Cieľová hodnota	Dosiahnutá hodnota	% plnenia alebo iný pomer
Zabezpečiť podmienky na rozvoj neformálnych športových činnosti v meste a celoročný priestor pre športové a kultúrne vyžitie občanov mesta	- počet občanov aktívne využívajúcich služby multifunkčnej haly za rok		26 000	25 745	99 %
	- počet hodín poskytnutých na športovú činnosť v multifunkčnej hale za rok		4 300	2 214	98 %
	- počet aktívnych športovcov využívajúcich služby multifunkčnej haly za rok		5 200	10 342	199 %

**Prvok predstavuje nasledovný súhrn aktivít:**

transfer na prevádzku multifunkčnej haly - mzdy, odvody, energie, materiál, bežná údržba, energia, voda, všeobecné služby, stravovanie zamestnancov, sociálny fond, poplatky, zákonné sociálne náklady, poistenie, réžia.

**Poznámka:**

Okrem celoročného využívania zariadenia občanmi mesta a návštevníkmi Liptova prebiehalo aj celoročné využívanie na tréningy žiakmi Relax tenisu klubu Palúdzka, oddielom modernej gymnastiky ŠK LM, žiakmi Grand slam tenisu klubu, tiež na zápasy mestskej futsalovej ligy, zápasy 2. Openligy vo futsale, zápasy 5. Ligy s stolným tenisom ŠK Demänová. Okrem toho boli v hale organizované aj ďalšie športové, spoločenské a komerčné akcie: športový deň primátora, Dištrikt.dni VD EACV, letné hry komunikácie, volejbalové turnaje zmiešaných družstiev, seminár taekwondo a 1. liga v taekwondo, pohár Liptova v modernej gymnastike, predvianočný turnaj amatérov v bedmintonu, vianočný turnaj žiakov v tenise, Európska výstava Adidas a Reebok.

**Podprogram 12.7 Športoviská**

**Zámer:** *Zabezpečiť bezpečné miesto pre voľnočasové aktivity všetkých vekových kategórií obyvateľov mesta*

**Zodpovednosť:** Odb. výstavby

**Rozpočet podprogramu :**

rok	2010-Schválený	2010-Upravený	2010-Plnenie	% pln.
v €	60 920.00	115 246.00	47 832.66	41.50

**Komentár:**

V roku 2010 sa podarilo zrealizovať menšie rekonštrukcie v Liptove Aréne, na plážovom ihrisku v areáli MFK Tatran, zimnom štadióne ako aj v MFK Tatran.

V telocvični krytej plavárne sa postavili dve nové lezecké steny - boulderingová a výšková.

**Ciele a výstupy:**

Cieľ	Merateľný ukazovateľ	Východis. údaj	Cieľová hodnota	Dosiahnutá hodnota	% plnenia alebo iný pomer
Zabezpečiť čo najširšie spektrum športových areálov pre občanov mesta	- počet návštevníkov všetkých športových areálov za rok		162 380	148 147	92,96 %
	- celkový počet prevádzkových hodín		13 800	14 369	104,12 %
Rozšíriť ponuku športovísk a rekonštruovať stávajúce športoviská	- počet nových športovísk		2	3	150 %

**Prvok predstavuje nasledovný súhrn aktivít:**

realizácia výstavby nových športovísk a rekonštrukciu, opravu a údržbu stávajúcich športovísk

**Program 13 Kultúra****Zámer programu:** *Kultúra a široký výber spoločenských aktivít pre každého***Rozpočet programu :**

rok	2010-Schválený	2010-Upravený	2010-Plnenie	% pln.
v €	484 950.00	528 814.00	355 709.22	67.27

**Komentár:**

Finančné prostriedky boli použité na zabezpečenie plánovaných podujatí v roku 2010.

V programe sú zahrnuté všetky aktivity a služby vykonávané v rámci kultúrnych činností - podujatí, v rámci kultúrnych inštitúcií mesta, ktoré sú v zriaďovateľskej pôsobnosti mesta alebo Žilinského samosprávneho kraja (Liptovská galéria P.M. Bohúňa, Centrum Kolomana Sokola, Liptovská knižnica G.F. Belopotockého, Liptovské kultúrne stredisko).

Okrem konkrétnych podujatí, ktorých je mesto priamo organizátorom alebo spoluorganizátorom, program obsahuje i financovanie prevádzky kultúrnych zariadení vo vlastníctve mesta - Múzeum Janka Kráľa, Dom kultúry.

Výnimku tvorí Posádkový dom armády, ktorý má mesto v nájme od Ozbrojených síl SR. Zariadenie je využívané na záujmovo-umeleckú činnosť súborov, činnosť Klubu mladých a občianskych združení mesta. Súčasťou je kino Nicolaus. Vzhľadom k tomu, že je to jediné kino v Liptovskom Mikuláši, pristúpilo mesto k zmluvnému vzťahu s OS SR a na základe zmluvy o nájme a prevádzkovaní PDA, udržalo túto kultúrnu inštitúciu pre aktivity a kultúrne vyžitie občanov mesta.

Program vykryva i aktivity a činnosti súvisiace s udržiavaním národných kultúrnych pamiatok, kultúrnych pamiatok, pamätníkov a pamätných tabúl a samozrejme oslavy výročí mesta, významných osobností mesta.

Mesto prostredníctvom programu podporuje kultúrno-spoločenské aktivity i cudzích kultúrnych inštitúcií, združení, či už priamou podporou a spoluorganizáciou podujatí v meste, alebo prostredníctvom grantového programu pre oblasť kultúry.

**Podprogram 13.1 Múzeá a galérie****Zámer:** *Prezentácia kultúrneho a pamiatkového dedičstva***Zodpovednosť:** Odd.kultúry a ZPOZ, MJK**Rozpočet podprogramu :**

rok	2010-Schválený	2010-Upravený	2010-Plnenie	% pln.
v €	11 400.00	11 400.00	4 714.74	41.36

**Komentár:**

Podprogram 13.1 zahŕňa samostatné prvky 13.1.1 - Múzeum J. Kráľa, 13.1.2 - Centrum Kolomana Sokola.

**Prvok 13.1.1 Múzeum Janka Kráľa****Zámer:**

**Zodpovednosť:** Múzeum Janka Kráľa

**Rozpočet prvku :**

rok	2010-Schválený	2010-Upravený	2010-Plnenie	% pln.
v €	0.00	0.00	0.00	0.00

**Ciele a výstupy:**

Cieľ	Merateľný ukazovateľ	Východis. údaj	Cieľová hodnota	Dosiahnutá hodnota	% plnenia alebo iný pomer
Zabezpečiť zvýšenie návštevnosti múzea	- počet návštevníkov		34 250	21 810	64 %

**Prvok predstavuje nasledovný súhrn aktivít:**

- zabezpečuje štandardný chod a kvalitatívny rozvoj mestského Múzea Janka Kráľa, ktoré ako špecializovaná kultúrna inštitúcia uchováva, dokumentuje, odborne spravuje a prostredníctvom stálych expozícií, výstav, kultúrno-výchovnej a publikačnej činnosti prezentuje pamiatky historického, etnografického a umeleckého charakteru, ktoré súvisia s vývojom Liptovského Mikuláša.

**Poznámka:**

\* vid' vyhodnotenie programového rozpočtu Múzea Janka Kráľa

### Prvok 13. 1. 2 Centrum Kolomana Sokola

**Zámer:**

**Zodpovednosť:** Odd. kultúry a ZPOZ

**Rozpočet prvku :**

rok	2010-Schválený	2010-Upravený	2010-Plnenie	% pln.
v €	11 400.00	11 400.00	4 714.74	41.36

**Komentár:**

Centru Kolomana Sokola bola vyplatená záloha na úhradu

**Ciele a výstupy:**

Cieľ	Merateľný ukazovateľ	Východis. údaj	Cieľová hodnota	Dosiahnutá hodnota	% plnenia alebo iný pomer
Zabezpečiť prehodnotenie rozpočtu a transferov pre Centrum K.Sokola	- počet hodnotení za rok		1	1	100 %

**Prvok predstavuje nasledovný súhrn aktivít:**

- podpora mLM - zabezpečenie a ochrana majetku galérie na základe Dohody o spolupráci medzi Galériou P. M. Bohúňa a mestom Liptovský Mikuláš zo dňa 1.12.2003

Finančné prostriedky boli použité na:

- zabezpečenie majetku v Centre Kolomana Sokola
- príspevok na el. energiu pre Centrum Kolomana Sokola vo výške 50-% skutočných nákladov na rok

**Podprogram 13.2 Pamiatková starostlivosť****Zámer:** *Ochrana a prezentácia kultúrneho dedičstva***Zodpovednosť:** Odd. kultúry a ZPOZ**Rozpočet podprogramu :**

rok	2010-Schválený	2010-Upravený	2010-Plnenie	% pln.
v €	41 000.00	81 529.00	60 416.36	74.10

**Ciele a výstupy:**

Cieľ	Merateľný ukazovateľ	Východis. údaj	Cieľová hodnota	Dosiahnutá hodnota	% plnenia alebo iný pomer
Zabezpečiť prehodnotenie potrieb a rozpočtu pre zachovanie kultúrneho dedičstva	- počet hodnotení za rok		1	1	100 %

**Prvok predstavuje nasledovný súhrn aktivít:**

- rutinná a štandardná údržba kultúrnych, pamiatkových objektov, umeleckých diel - údržba pamätníkov a pamätných tabúl v rámci osláv oslobodenia, významných výročí ako aj Pamiatky zosnulých, kedy vo zvýšenej miere sú tieto pamätné miesta navštevované. Sú to objekty v rámci mesta a mestských častí.

Finančné prostriedky boli použité na:

- oprava a údržba NKP Háj Nicovô v rámci príprav celonárodných osláv 65.výročia Dňa víťazstva na fašizmom
- príspevok MV SR v zmysle zákona 130/2005 o vojnových hroboch

**Podprogram 13.3 Ostatné kultúrne služby****Zámer:** *Starostlivosť o človeka pri jeho významných životných udalostiach***Zodpovednosť:** Odd. kultúry a ZPOZ**Rozpočet podprogramu :**

rok	2010-Schválený	2010-Upravený	2010-Plnenie	% pln.
v €	270 212.00	273 511.00	219 014.38	80.08

**Komentár:**

Podprogram predstavuje prvky 13.3.1 - Oslavy výročí osobností a udalostí, 13.3.2 - Festivaly, prehliadky, súťaže a sympóziá, 13.3.3 - Tradičné mestské podujatia a koncerty, 13.3.4 - Výstavy, publikácie, monografie, 13.3.5 - Kultúrno-spoločenské podujatia v mestských častiach, 13.3.6 - Miestny rozhlas, 13.3.7 - Dom kultúry.



<b>Prvok</b>	<b>13. 3. 1</b>	<b>Oslavy výročí osobností a udalostí</b>
--------------	-----------------	---

**Zámer:**

**Zodpovednosť:** Odd. kultúry a ZPOZ

**Rozpočet prvku :**

rok	2010-Schválený	2010-Upravený	2010-Plnenie	% pln.
v €	56 265.00	94 462.00	87 154.57	92.26

**Ciele a výstupy:**

Cieľ	Merateľný ukazovateľ	Východis. údaj	Cieľová hodnota	Dosiahnutá hodnota	% plnenia alebo iný pomer
Pripomenutie si historických udalostí spojených s mLM	- počet spomienkových stretnutí		10	14	140 %

**Prvok predstavuje nasledovný súhrn aktivít:**

- štátne sviatky a pamätné dni: Oslobodenie mesta Liptovský Mikuláš, Výročie 1. mája 1918, Deň víťazstva nad fašizmom, Deň vyhlásenia Žiadosti slovenského národa, Deň prijatia Deklarácie o zvrchovanosti SR, Slovenské národné povstanie, Pamiatka zosnulých - Vrbický cintorín, mestské časti - známe osobnosti mesta, výročia osobností a udalostí, II.05 Ivan Rumanský +1990, III.26 Michal Miloslav Hodža+1870, IV.23 Juraj Janoška +1945, VI.28 Mária Rázusová-Martáková \*1905, IX.18 Zolo Palugyay +1935, IX.22 Janko Alexy +1970, X.30 Alfonz Böhm \*1930, XI.21 Adam Matejka \*1905, XI.22 Karol Ruppeldt \*1840, založená Galéria Petra Michala Bohúňa - pam. listy, kvety, vzniklo Slovenské múzeu ochrany prírody a jaskyniarstva - pam. listy, kvety, ustanovujúce valné zhromaždenie Zväzu slovenských žien - pam. listy, kvety, založený športový klub ŠK Kriváň - pam. listy, kvety, odhalený pamätník padlým hrdinom Červenej armády - veniec

Finančné prostriedky boli použité na:

- nákup vencov a kytíc na pietne akty
- výdavky súvisiace s kult. činnosťou
- propagáciu a reklamu
- všeobecné služby

<b>Prvok</b>	<b>13. 3. 2</b>	<b>Festivity, prehliadky, súťaž a sympóziá</b>
--------------	-----------------	--

**Zámer:**

**Zodpovednosť:** Odd. kultúry a ZPOZ

**Rozpočet prvku :**

rok	2010-Schválený	2010-Upravený	2010-Plnenie	% pln.
v €	24 235.00	30 550.00	12 179.80	39.87

**Ciele a výstupy:**

Cieľ	Merateľný ukazovateľ	Východis. údaj	Cieľová hodnota	Dosiahnutá hodnota	% plnenia alebo iný pomer
Sprístupniť obyvateľstvu multižánrovú kultúru nadregionálneho charakteru	- počet podujatí		10	7	70 %
Prezentácia a výmena skúseností domácich súborov v oblasti kultúry	- počet prezentácií mimo mLM		10	6	60 %

**Prvok predstavuje nasledovný súhrn aktivít:**

- medzi najvýznamnejšie podujatia v roku 2010 patrili: Festival SÚHVEZDIE HÔR, SPELEOFOTOGRAFIA - medzinárodná fotosúťaž, 15. ročník, Festival LIPTOVSKÉ DNI MATKY, Festival FOLK ROCK TATRY, RÁZUSOVIE VRBICA, KRÍDLA IVANA LAUČÍKA - literárna súťaž, BELOPOTOCKÉHO MIKULÁŠ - prehliadka SR, Ambient Exterior, Sláva šľachetným, prezentácia domácich súborov folklórnych, hudobných a divadelných v Opave a Poľsku.

Finančné prostriedky boli použité na:

- výdavky súvisiace s kult. činnosťou, tzn. technicko-organizačné zabezpečenie, ceny pre víťazov, honoráre pre porotcov, honoráre pre zúčastnené umelecké súbory, ubytovanie, propagáciu podujatí, cestovné pre účinkujúcich, diplomy a pamätné listy, poplatky a odvody Slovenskému ochrannému zväzu za hudobnú a literárnu produkciu.

**Prvok 13. 3. 3 Tradičné mestské podujatia a koncerty****Zámer:**

**Zodpovednosť:** Odd. kultúry a ZPOZ

**Rozpočet prvku :**

rok	2010-Schválený	2010-Upravený	2010-Plnenie	% pln.
v €	21 810.00	10 638.00	5 407.28	50.83

**Ciele a výstupy:**

Cieľ	Merateľný ukazovateľ	Východis. údaj	Cieľová hodnota	Dosiahnutá hodnota	% plnenia alebo iný pomer
kvalitné a dostupné veľké kultúrne podujatia v mLM	- počet podujatí		15	17 *	113 % *

**Prvok predstavuje nasledovný súhrn aktivít:**

- Fašiangy, Míľa pre mamu, Popoludnie so spevokolmi Liptova, Bambiriáda, DFF Pod Skalkou Ploštín - 6. ročník, koncert Mosty Gesharim, Adventné koncerty - 4, Deň otcov

Finančné prostriedky boli použité na:

- tzn. technicko-organizačné zabezpečenie, ceny pre víťazov, honoráre pre porotcov, honoráre pre zúčastnené umelecké súbory, ubytovanie, propagáciu podujatí, cestovné pre účinkujúcich, diplomy a pamätné listy, poplatky a odvody Slovenskému ochrannému zväzu za hudobnú a literárnu produkciu.

**Poznámka:**

\* okrem podujatí financovaných z rozpočtu DK LM

**Prvok 13. 3. 4 Výstavy, publikácie, monografie**

**Zámer:**

**Zodpovednosť:** Odd. kultúry a ZPOZ

**Rozpočet prvku :**

rok	2010-Schválený	2010-Upravený	2010-Plnenie	% pln.
v €	18 402.00	12 402.00	0.00	0.00

**Ciele a výstupy:**

Cieľ	Merateľný ukazovateľ	Východis. údaj	Cieľová hodnota	Dosiahnutá hodnota	% plnenia alebo iný pomer
Zabezpečiť prezentáciu Liptova a jeho umelcov	- počet vydaných publikácií		1	0	0 %

**Prvok predstavuje nasledovný súhrn aktivít:**

- publikácie a výstavy

**Poznámka:**

V roku 2010 sa z dôvodu šetrenia nepodarilo naplniť merateľný ukazovateľ a čerpať finančné prostriedky.

**Prvok 13. 3. 5 Kultúrno-spoločenské podujatia v MČ**

**Zámer:**

**Zodpovednosť:** Odd. kultúry a ZPOZ

**Rozpočet prvku :**

rok	2010-Schválený	2010-Upravený	2010-Plnenie	% pln.
v €	4 900.00	14 559.00	11 039.23	75.82

**Ciele a výstupy:**

Cieľ	Merateľný ukazovateľ	Východis. údaj	Cieľová hodnota	Dosiahnutá hodnota	% plnenia alebo iný pomer
Oživenie kultúrno-spoločenského života v mestských častiach	- počet aktivít		5	0	0 %

**Prvok predstavuje nasledovný súhrn aktivít:**

- náklady súvisiace so zabezpečením podujatí a zmluvne dohodnuté poplatky ochranným zväzom

**Poznámka:**

V roku 2010 sa z dôvodu šetrenia nepodarilo naplniť merateľný ukazovateľ a čerpať finančné prostriedky.

<b>Prvok</b>	<b>13. 3. 6</b>	<b>Miestny rozhlas</b>
--------------	-----------------	------------------------

**Zámer:** Zabezpečenie vysielacích služieb v mestských častiach

**Zodpovednosť:** Odd. kultúry a ZPOZ

**Rozpočet prvku :**

rok	2010-Schválený	2010-Upravený	2010-Plnenie	% pln.
v €	4 600.00	4 600.00	50.42	1.10

**Ciele a výstupy:**

Cieľ	Merateľný ukazovateľ	Východis. údaj	Cieľová hodnota	Dosiahnutá hodnota	% plnenia alebo iný pomer
Udržať prevádzkyschopnosť a funkčnosť miestneho rozhlasu	- počet funkčných a vyhovujúcich zosilňovacích staníc		8	10	120 %

**Prvok predstavuje nasledovný súhrn aktivít:**

- materiálne zabezpečenie činnosti MRo v mestských častiach
- poplatky SOZA
- odmeny na základe dohôd o pracovnej činnosti

Finančné prostriedky boli použité na úhradu nákladov za:

- zmluvne dohodnuté poplatky ochranným zväzom (SOZA)
- odmeny na dohody o vykonaní práce za obsluhu MRo

**Poznámka:**

Ďalšie finančné prostriedky neboli použité vzhľadom na už vybudovanú sústavu ozvučenia siete verejného osvetlenie v meste Liptovský Mikuláš a jeho mestských častiach v počte 10.

Je treba poznamenať, že uvedené stanice neboli do konca roku 2010 všetky úplne funkčné, prebiehal proces odovzdávania, odstraňovania porúch. Nebola uzavretá servisná zmluva a dohodnutá správa majetku. Uvedené otázky sa doriešia s dodávateľom v roku 2011.

Vzhľadom k uvedenému, hodnota 10 (počet funkčných a vyhovujúcich zosilňovacích staníc) nemá k 31.12.2010 relevantnú výpočtovú hodnotu.

**Prvok 13. 3. 7 Dom kultúry****Zámer:****Zodpovednosť:** Odd. kultúry a ZPOZ**Rozpočet prvku :**

rok	2010-Schválený	2010-Upravený	2010-Plnenie	% pln.
v €	140 000.00	106 300.00	103 183.08	97.07

**Ciele a výstupy:**

Cieľ	Merateľný ukazovateľ	Východis. údaj	Cieľová hodnota	Dosiahnutá hodnota	% plnenia alebo iný pomer
Podieľať sa na vytváraní podmienok pre kultúrne vyžitie obyvateľov mesta	- počet akcií v roku		16	*	*

**Prvok predstavuje nasledovný súhrn aktivít:**

- aktivity realizované v Dome kultúry - kino, klub mladých, kultúrno-výchovná činnosť, krúžková činnosť, kultúrne programy pre obyvateľov mesta, a participácia na akciách organizovaných mestom  
 - náklady spojené s prevádzkovaním Posádkového domu armády pre činnosti záujmovo-umeleckých kolektívov mesta.  
 To znamená - nájomné Posádkovej správe Ružomberok (PDA má mesto Liptovský Mikuláš v nájme od Ozbrojených síl SR). Prvok obsahuje rovnako prevádzkové náklady na vodné stočné, elektrickú energiu a tepelnú energiu Posádkového domu armády.

Nájomný a zmluvný vzťah s Posádkovou správou Banská Bystrica a Ružomberok je uzavretý do 6. 10. 2011. Následne budú predmetné zmluvy prehodnotené.

**Poznámka:**

\* vid' vyhodnotenie programového rozpočtu Domu kultúry

**Podprogram 13. 4 Náboženské a iné spoločenské služby****Zámer:** Podpora kultúrnych a spoločenských aktivít poskytovaných rôznymi subjektami za účelom rozvoja a ochrany duchovných hodnôt**Zodpovednosť:** Odd. kultúry a ZPOZ**Rozpočet podprogramu :**

rok	2010-Schválený	2010-Upravený	2010-Plnenie	% pln.
v €	162 338.00	162 374.00	71 563.74	44.07

**Komentár:**

Podprogram predstavuje prvky 13.4.1 - Prevádzku Domu smútku a 13.4.2 - Transfery a dotácie.

**Prvok 13. 4. 1 Prevádzka domu smútku****Zámer:****Zodpovednosť:** Verejnoprospešné služby**Rozpočet prvku :**

rok	2010-Schválený	2010-Upravený	2010-Plnenie	% pln.
v €	102 770.00	109 841.00	59 729.50	54.38

**Ciele a výstupy:**

Cieľ	Merateľný ukazovateľ	Východis. údaj	Cieľová hodnota	Dosiahnutá hodnota	% plnenia alebo iný pomer
Zabezpečiť plnú celoročnú prevádzku Domu smútku	- počet dní uzatvorenia Domu smútku		0	0	0

**Prvok predstavuje nasledovný súhrn aktivít:**

- zabezpečenie prevádzky Domu smútku a údržby cintorínov prostredníctvom služieb VPS

Finančné prostriedky boli použité na:

- VPS - prevádzka Domu smútku
- VPS - prevádzka Domu smútku - RŠÚ výmena dverí

**Prvok 13. 4. 2 Transfery a dotácie****Zámer:****Zodpovednosť:** Odd. kultúry a ZPOZ**Rozpočet prvku :**

rok	2010-Schválený	2010-Upravený	2010-Plnenie	% pln.
v €	59 568.00	52 533.00	11 834.24	22.53

**Ciele a výstupy:**

Cieľ	Merateľný ukazovateľ	Východis. údaj	Cieľová hodnota	Dosiahnutá hodnota	% plnenia alebo iný pomer
Prispievať na rozvoj kultúrno-výchovných činností, poskytovaných inými organizáciami	- počet príspevkov na realizáciu projektov kultúrno-výchovných inštitúcií		10	11	110 %

**Prvok predstavuje nasledovný súhrn aktivít:**

- dotácie v zmysle schváleného grantového systému - pre oblasť kultúry nasledovne:  
Dom fotografie, o. z. Liptovský Mikuláš - Letné fotodielne 2010 Domu fotografie - propagácia
- Rumanský Art Centre, n.o., Liptovský Mikuláš - slávnostné otvorenie priestoru pre umenie, úvodná výstava akad. mal. Ivana a Igora Rumanských
- Spoločnosť Kolomana Sokola, o. z. Liptovský Mikuláš - Kaburaba pre seniorov - tvorivé dielne
- SZPB, Oblastný výbor Liptovský Mikuláš - Školská vedomostná súťaž "Povstalecká história Liptova"
- Občiansky klub Iľanovo - pamätná tabuľa Jána Macku

Finančné prostriedky boli použité na:

- transfery v rámci verejnej správy
- Liptovská knižnica G. F. Belopotockého na nákup nových kníh
- transfery jednotlivcom a neziskovým právnickým osobám
- Divadlo G. F. Belopotockého, o.z. dotácia na zabezpečenie dopravy členov na medzinárodný festival v Skopje v Macedónsku 1. miesto
- Liptovské tanečné centrum LM, o.z. dotácia na propagáciu a nákup vecných cien
- Mestský dychový orchester LM dotácia na nákup hudobných nástrojov
- ZO SZPB LM dotácia na úhradu nákladov spojených s prenájmom nebytových priestorov ZO SZPB LM

<b>Program 14</b>	<b>Bývanie a občianska vybavenosť</b>
-------------------	---------------------------------------

**Zámer programu:** *Dostupné bývanie pre občanov mesta*

**Rozpočet programu :**

rok	2010-Schválený	2010-Upravený	2010-Plnenie	% pln.
v €	2 888 962.00	3 020 881.00	1 896 302.87	62.77

**Komentár:**

Program podporuje výstavbu bytových jednotiek pre rôzne kategórie ľudí za účasti štátnej podpory pri rozširovaní a zveľaďovaní bytového fondu, ktorá sa realizuje v prevažnej miere formou poskytovania výhodných dlhodobých úverov. Usiluje o flexibilný servis a správu štátnych dotácií pre rozvoj bývania, v snahe o čo najplynulejší chod administratívnych úkonov. Približovanie sa k občanom prostredníctvom poradenstva a pomoci rizikovým skupinám. Dôležitým aspektom tohto programu je maximálne efektívna prevádzka verejnoprospešných zariadení, no taktiež efektívnosť prevádzky všetkých nehnuteľností, ktoré sú vlastníctvom mesta.

<b>Podprogram 14.1</b>	<b>Bytová problematika</b>
------------------------	----------------------------

**Zámer:** *Dostupnosť bývania občanom mesta*

**Zodpovednosť:** Odb. sociál., bytový a zdravotníctva

**Rozpočet podprogramu :**

rok	2010-Schválený	2010-Upravený	2010-Plnenie	% pln.
v €	1 992.00	31 734.00	30 768.16	96.96

**Ciele a výstupy:**

Cieľ	Merateľný ukazovateľ	Východis. údaj	Cieľová hodnota	Dosiahnutá hodnota	% plnenia alebo iný pomer
Zabezpečiť poradenstvo a pomoc pre obyvateľov s bytovými problémami	- počet evidovaných žiadostí spolu		650	298	45,85 %
Zabezpečiť plynulý chod administratívnych úkonov	- počet nových evidovaných žiadostí za rok		200	124	62 %
Zabezpečiť aktuálne informácie o zámeroch mesta v kontexte s výstavbou nových bytových jednotiek	- počet pridelených bytov za rok		20	46	230 %



**Prvok predstavuje nasledovný súhrn aktivít:**

- pridelovanie mestských bytov v zmysle platného VZN
- pridelovanie izieb v ubytovni

**Poznámka:**

Merateľný ukazovateľ - počet pridelených bytov za rok nebol splnený nakoľko 46 b.j. mesto prenajalo od vlastníkov Stavoinustria a.s. a Ivan Zelina -Danzel.

Mesto je len nájomca bytových domov a byty boli dané do podnájmu evidovaným žiadateľom v zmysle platného VZN.

<b>Podprogram 14.2</b>	<b>Agenda štátneho rozvoja bývania</b>
------------------------	--

**Zámer:** *Flexibilný servis a správa štátnych dotácií pre rozvoj bývania*

**Zodpovednosť:** Odd. ŠFRB

**Rozpočet podprogramu :**

rok	2010-Schválený	2010-Upravený	2010-Plnenie	% pln.
v €	2 369 909.00	2 488 251.00	1 377 237.71	55.35

**Ciele a výstupy:**

Cieľ	Merateľný ukazovateľ	Východis. údaj	Cieľová hodnota	Dosiahnutá hodnota	% plnenia alebo iný pomer
Zabezpečiť vysokokvalitné služby pre obyvateľov mesta pri získavaní vlastného bývania	- počet potenciálnych žiadateľov za rok		40	24	60 %
	- doba administrácie a odoslania žiadosti klienta na ŠFRB		15 dní	15 dní	15 dní
Zabezpečiť dodržiavanie zákonných podmienok realizácie podporených stavieb	- počet vykonaných kontrol za rok		50	51	102 %
Zvýšiť informovanosť obyvateľov o možnosti získania vlastného bývania	- počet občanov, ktorým bola poskytnutá informácia za rok		290	300	103 %

**Prvok predstavuje nasledovný súhrn aktivít:**

- príjem žiadostí na pridelenie finančných prostriedkov zo Štátneho fondu rozvoja bývania
- vyhodnotenie podkladov k žiadosti o úver a overenie žiadosti
- zaslanie spisov na centrálu ŠFRB
- kontrola a sledovanie čerpania finančných prostriedkov podľa rozpočtových oddielov na základe daňových dokladov
- overovanie faktúr
- kontrola dodržiavania zmluvných podmienok a čerpania úveru zo ŠFRB a konzultačná činnosť

Finančné prostriedky boli použité na:

- pokrytie mzdových potrieb ŠFRB
- pokrytie poistného a príspevku do poisťovni ŠFRB
- tovary a služby pri plnení úloh ŠFRB
- prípravnú a projektovú dokumentáciu nových bytových jednotiek
- vybudovanie nových bytových jednotiek

**Poznámka:**

Plnenie rozpočtu v roku 2010 na 55.35% je z dôvodu, že naplánované akcie sa v priebehu roka nere realizovali.

<b>Podprogram 14.3</b>	<b>Prevádzka verejnoprospešných zariadení</b>
------------------------	---

**Zámer:** *Maximálne efektívna prevádzka verejnoprospešných zariadení*

**Zodpovednosť:** Odb. dopravy a verejných priestranstiev

**Rozpočet podprogramu :**

rok	2010-Schválený	2010-Upravený	2010-Plnenie	% pln.
v €	138 186.00	138 186.00	126 500.00	91.54

**Komentár:**

Čerpanie výdavkov sa realizovalo v pravidelných mesačných transferoch poskytovaných príspevkovej organizácii.

**Ciele a výstupy:**

Cieľ	Merateľný ukazovateľ	Východis. údaj	Cieľová hodnota	Dosiahnutá hodnota	% plnenia alebo iný pomer
Zabezpečiť efektívnejší výber poplatkov za dočasné parkovanie na platených parkoviskách s parkovacími automatmi	- percento zvýšenia výberu poplatkov v porovnaní s rokom 2009		3 %	18,88 %	18,88 %

**Prvok predstavuje nasledovný súhrn aktivít:**

- čistenie a údržba sociálnych zariadení a prevádzkových priestorov
- čistenie a údržba podchodov a nadchodov
- čistenie prevádzkových priestorov trhovísk
- údržba predajných zariadení
- zabezpečenie prevádzky platených parkovísk
- čistenie a zametanie parkovacích stojísk platených parkovísk
- obnova vodorovného dopravného značenia platených parkovísk
- údržba zvislého dopravného značenia a dopravných zariadení platených parkovísk
- údržba spevnených dopravných plôch platených parkovísk

**Poznámka:**

Výber poplatkov za dočasné parkovanie na platených parkoviskách s parkovacími automatmi bol v roku 2009 vo výške 11.625 € a v roku 2010 vo výške 13.821,04 € - nárast o 18,18 %.

<b>Podprogram 14.4</b>	<b>Bytový podnik Liptovský Mikuláš, a.s. - mandát</b>
------------------------	---

**Zámer:** *Maximálne efektívna prevádzka nehnuteľností v majetku mesta*

**Zodpovednosť:** Bytový podnik

**Rozpočet podprogramu :**

rok	2010-Schválený	2010-Upravený	2010-Plnenie	% pln.
v €	378 875.00	362 710.00	361 797.00	99.75

**Ciele a výstupy:**

Cieľ	Merateľný ukazovateľ	Východis. údaj	Cieľová hodnota	Dosiahnutá hodnota	% plnenia alebo iný pomer
Efektívne využívanie majetku mesta - nájomných bytov	- zvyšovanie počtu nájomných bytov vo vlastníctve mesta, zvýšenie efektívnosti výberu nájomného		3 %	0	0 %

**Prvok predstavuje nasledovný súhrn aktivít:**

- úhrada nákladov na energie (teplo, elektrina, plyn, voda)
- poistenie majetku
- údržba bytového fondu
- poplatky za výkon správy mandatárovi BPLM a.s.
- poplatky za výkon správy spoločenstvám a SBD v bytových domoch s neodpredanými bytmi vo vlastníctve mesta
- poštovné poplatky spojené s inkasnými službami Slovenskej pošty a.s.
- výdavky v súvislosti s rozpočtovými opatreniami (neobsadené byty, úniky nájomného, neplatiči v odpredaných domoch), ktoré nie je možné vopred kvantifikovať

**Poznámka:**

K 31.12.2010 vlastnilo mesto 502 nájomných bytov, z toho 493 bytov spravuje Bytový podnik a.s. na základe mandátnej zmluvy a 9 bytov ktoré spravuje na základe nájomnej zmluvy.

**Program 15 Sociálna pomoc a sociálne služby**

**Zámer programu:** *Komplexná starostlivosť orientovaná na všetky handicapované skupiny obyvateľov*

**Rozpočet programu :**

rok	2010-Schválený	2010-Upravený	2010-Plnenie	% pln.
v €	845 848.00	923 391.00	667 624.88	72.30

**Podprogram 15.1 Denné centrá**

**Zámer:** *Komplexná starostlivosť o seniorov*

**Zodpovednosť:** Odb. sociál., bytový a zdravotníctva

**Rozpočet podprogramu :**

rok	2010-Schválený	2010-Upravený	2010-Plnenie	% pln.
v €	34 965.00	39 033.00	32 886.45	84.25

**Ciele a výstupy:**

Cieľ	Merateľný ukazovateľ	Východis. údaj	Cieľová hodnota	Dosiahnutá hodnota	% plnenia alebo iný pomer
Zabezpečiť podmienky pre dôstojný život a možnosti vlastnej realizácie seniorov	- počet seniorov organizovaných v KS		1 030	1 025	99,5 %
	- počet denných centier		9	9	100 %
	- % spokojných seniorov s poskytovanými službami		100 %	95 %	95 %

**Prvok predstavuje nasledovný súhrn aktivít:**

- kultúrne, športové a spoločenské aktivity pre seniorov - členov klubov dôchodcov

Finančné prostriedky boli použité na:

- prevádzku a činnosť 9 denných centier-energie, vodu, telekomunikačné služby, interiérové vybavenie, všeobecný materiál, čistiace prostriedky, stroje, prístroje, prepravné, občerstvenie, údržba priestorov, výdavky na odmeny

Mesto spravuje nasledovných 9 DC:

- DC na Vajanského ulici 11, DC Bodicie 67, DC Demänová 145, DC Palúčanská 350/24, DC Il'anova 54, DC Ploštín74, DC Okoličné 758, DC Ružičkova 97/14

DC navštevuje 1.025 seniorov.

**Podprogram 15.2 Detské jasle**

**Zámer:** *Aktívny pracovný život rodičov najmladších obyvateľov mesta*

**Zodpovednosť:** Odb. sociál., bytový a zdravotníctva

**Rozpočet podprogramu :**

rok	2010-Schválený	2010-Upravený	2010-Plnenie	% pln.
v €	275 236.00	271 536.00	155 445.97	57.25

**Ciele a výstupy:**

Cieľ	Merateľný ukazovateľ	Východis. údaj	Cieľová hodnota	Dosiahnutá hodnota	% plnenia alebo iný pomer
Zvýšiť šance mladých rodičov uplatniť sa na trhu práce	- priemerný ročný stav umiestnených detí v jasliach		35	30	85 %
	- percento spokojných rodičov s poskytovanou starostlivosťou		96 %	92 %	92 %

**Prvok predstavuje nasledovný súhrn aktivít:**

- komplexná starostlivosť o deti od 6 mesiacov do troch rokov veku dieťaťa v DJ inštrukčných na Komenského ulici

Finančné prostriedky boli použité na:

- mzdy
- poisťné
- tovary a služby

**Poznámka:**

Merateľný ukazovateľ:

- priemerný ročný stav umiestnených detí v jasliach nebol naplnený z dôvodu chorobnosti detí
- percento spokojných rodičov s poskytovanou starostlivosťou bol vyhodnotený formou dotazníka

**Podprogram 15.3 Dávky v hmotnej núdzi**

**Zámer:** Okamžitá pomoc občanom mesta v hmotnej núdzi

**Zodpovednosť:** Odb. sociál., bytový a zdravotníctva

**Rozpočet podprogramu :**

rok	2010-Schválený	2010-Upravený	2010-Plnenie	% pln.
v €	10 550.00	17 384.00	17 444.70	100.35

**Ciele a výstupy:**

Cieľ	Merateľný ukazovateľ	Východis. údaj	Cieľová hodnota	Dosiahnutá hodnota	% plnenia alebo iný pomer
Zabezpečiť finančnú podporu na zmiernenie hmotnej núdze obyvateľov mesta	- počet poberateľov dávky		100	175	175 %

**Prvok predstavuje nasledovný súhrn aktivít:**

- poskytovanie jednorazovej dávky v hmotnej núdzi pre občanov mesta Liptovský Mikuláš, ktorý sú poberateľmi dávky v hmotnej núdzi na základe rozhodnutia ÚPSVaR

Poskytnutie jednorazových dávok v hmotnej núdzi v zmysle zákona č. 599/2003 Z.z. o pomoci v hmotnej núdzi a o zmene a doplnení niektorých zákonov.

**Poznámka:**

V roku 2010 bolo vyplatených 175 jednorazových dávok.

**Podprogram 15. 4 Pochovanie občana**

**Zámer:** *Dôstojná rozlúčka so zomrelým obyvateľom mesta*

**Zodpovednosť:** Odb. sociál., bytový a zdravotníctva

**Rozpočet podprogramu :**

rok	2010-Schválený	2010-Upravený	2010-Plnenie	% pln.
v €	830.00	830.00	799.71	96.35

**Ciele a výstupy:**

Cieľ	Merateľný ukazovateľ	Východis. údaj	Cieľová hodnota	Dosiahnutá hodnota	% plnenia alebo iný pomer
Zabezpečiť pochovanie občana bez rodinných príslušníkov	- predpokladaný počet pohrebov za rok		4	3	75 %
	- náklady na jeden obrad		266 €	266,57 €	100,25 %

**Prvok predstavuje nasledovný súhrn aktivít:**

- na zabezpečenie pochovania občana bez rodinných príslušníkov, občana, u ktorého nebola zistená jeho totožnosť

Finančné prostriedky boli použité na:

-výdavky spojené so zabezpečením pohrebných trov

**Poznámka:**

V roku 2010 boli náklady na jeden pohreb 266,57 € a mesto zabezpečilo 3 pohreby.

**Podprogram 15. 5 Osoby zbavené čiastočne a úplne na právne úkony**

**Zámer:** *Starostlivosť o osoby zbavené čiastočne a úplne na právne úkony*

**Zodpovednosť:** Odb. sociál., bytový a zdravotníctva

**Rozpočet podprogramu :**

rok	2010-Schválený	2010-Upravený	2010-Plnenie	% pln.
v €	0.00	0.00	0.00	0.00

**Ciele a výstupy:**

Cieľ	Merateľný ukazovateľ	Východis. údaj	Cieľová hodnota	Dosiahnutá hodnota	% plnenia alebo iný pomer
Zabezpečiť starostlivosť o osoby pozbavené spôsobilosti na právne úkony	- počet občanov		2	2	100 %

**Prvok predstavuje nasledovný súhrn aktivít:**

- spravovanie majetku a zastupovanie vo veciach právnych úkonov občanov zbavených čiastočne alebo úplne

Mesto Liptovský Mikuláš je v zmysle Zákona č. 60/1964 Zb. Občiansky zákonník ustanovené za opatrovníka na základe rozhodnutia súdu.

**Podprogram 15.6 Sociálno-právna ochrana**

**Zámer:** Stabilizovaná sociálna situácia v problémovej rodine

**Zodpovednosť:** Odb. sociál., bytový a zdravotníctva

**Rozpočet podprogramu :**

rok	2010-Schválený	2010-Upravený	2010-Plnenie	% pln.
v €	5 800.00	4 000.00	3 319.29	82.98

**Ciele a výstupy:**

Cieľ	Merateľný ukazovateľ	Východis. údaj	Cieľová hodnota	Dosiahnutá hodnota	% plnenia alebo iný pomer
Zabezpečiť obnovu rodinných pomerov a tvorbu úspor pre deti umiestnené v detských domovoch	- počet podporených detí za rok		5	3	60 %
Podporiť kontakt rodičov s deťmi umiestnenými v detských domovoch	- počet finančne podporených návštev		120	0	0 %

**Prvok predstavuje nasledovný súhrn aktivít:**

- poskytovanie príspevkov na obnovu a úpravu rodinných pomerov dieťa, na dopravu do detských domov a príspevok na tvorbu úspor v zmysle Zákona č.305/2005 Z.z. o sociálno-právnej ochrane a sociálnej kuratele a VZN

Finančné prostriedky boli použité na:

- tvorba úspor na dieťa

**Poznámka:**

Merateľný ukazovateľ: - počet finančne podporených návštev nebol splnený pretože deti umiestnené v Detskom domove navštevujú rodičov po dohode s DD v domácom prostredí rodičov.

Mesto prispieva na tvorbu úspor 3 deťom.

**Podprogram 15. 7 Príspevky právnickým osobám, ktoré poskytujú verejnoprospešné služby**

**Zámer:** *Silná sociálna sieť organizácií zameraných na pomoc občanom mesta*

**Zodpovednosť:** Odb. sociál., bytový a zdravotníctva

**Rozpočet podprogramu :**

rok	2010-Schválený	2010-Upravený	2010-Plnenie	% pln.
v €	2 168.00	118 952.00	35 296.45	29.67

**Ciele a výstupy:**

Cieľ	Merateľný ukazovateľ	Východis. údaj	Cieľová hodnota	Dosiahnutá hodnota	% plnenia alebo iný pomer
Podporiť charitatívne, sociálne a humanitárne aktivity v meste	- počet podporených neštátnych subjektov za rok		12	9	75 %

**Prvok predstavuje nasledovný súhrn aktivít:**

- poskytovanie finančných príspevkov pre právnické osoby poskytujúce verejnoprospešné služby

**Poznámka:**

V roku 2010 schválila grantová komisia príspevky 8 organizáciám:

- Zväz postihnutých civilizačnými chorobami v SR - ZO LM 396 €
- Slovenský zväz telesne postihnutých - ZO LM 540 €
- Liga proti rakovine - klub Venuša LM 297 €
- Spišská katolícka charita - ADOS 360 €
- Zväz diabetikov SR - ZO LM 540 €
- Klub nádej - OZ LM 126 €
- Spoločnosť psoriatickov a atopikov SR - klub LM 200 €

V podprograme je zahrnutý projekt "Šanca mať budúcnosť" - je zameraný na podporu a vytvárania rovnosti príležitostí v prístupe na trh práce a podpora integrácie znevýhodnených skupín s osobitným zreteľom na marginalizované rómske komunity. Celkové oprávnené výdavky na realizáciu projektu predstavujú 118.273,92 €. Doba trvania projektu 1.3.2010 - 31.8.2011. Čerpanie v roku 2010 bolo vo výške 31.514,85 €.

**Podprogram 15. 8 Zariadenie opatrovateľskej služby - Dom s opatrovateľskou službou**

**Zámer:** *Kvalitný a plnohodnotný život seniorov a zdravotne handicapovaných obyvateľov v núdzi*

**Zodpovednosť:** Odb. sociál., bytový a zdravotníctva

**Rozpočet podprogramu :**



rok	2010-Schválený	2010-Upravený	2010-Plnenie	% pln.
v €	20 481.00	19 489.00	19 488.77	100.00

**Ciele a výstupy:**

Cieľ	Merateľný ukazovateľ	Východis. údaj	Cieľová hodnota	Dosiahnutá hodnota	% plnenia alebo iný pomer
Zabezpečiť pravidelnú pomoc pri nevyhnutných životných úkonoch pre seniorov a zdravotne handicapovaných	- percento priemerného využitia kapacít		100 %	100 %	100 %
	- priemerný ročný stav umiestnených občanov		2	0 *	0 % *

**Prvok predstavuje nasledovný súhrn aktivít:**

- zabezpečenie opatrovateľskej služby počas pracovných dní v byte občana, pomoc pri nevyhnutných životných úkonoch, pomoc pri prácach v domácnosti a kontakt so spoločenským prostredím v zmysle VZN č. 3/2003 v platnom znení - nepreposúdení klienti

- zabezpečenie opatrovateľskej služby počas pracovných dní v byte občana, pomoc pri sabaobslužných úkonoch, pomoc pri úkonoch starostlivosti o svoju domácnosť, pomoc pri základných sociálnych aktivitách a dohľad v zmysle VZN č. 2/2009 o poskytovaní sociálnych služieb, a o spôsobe a výške úhrad za tieto služby

**Poznámka:**

\* dosiahnutá hodnota nieje splnená nakoľko kapacita zariadenia bola celoročne využitá na 100 %

**Podprogram 15.9 Opatrovateľská služba v byte občana**

**Zámer:** *Kvalitný a plnohodnotný život seniorov a zdravotne handicapovaných obyvateľov v domácom prostredí*

**Zodpovednosť:** Odb. sociál., bytový a zdravotníctva

**Rozpočet podprogramu :**

rok	2010-Schválený	2010-Upravený	2010-Plnenie	% pln.
v €	340 571.00	341 634.00	319 240.27	93.45

**Ciele a výstupy:**

Cieľ	Merateľný ukazovateľ	Východis. údaj	Cieľová hodnota	Dosiahnutá hodnota	% plnenia alebo iný pomer
Zabezpečiť občanom s nepriaznivým zdravotným stavom pomoc pri nevyhnutných životných úkonoch, nevyhnutných prácach v domácnosti a kontakt so spoločenským prostredím	- priemerný ročný počet klientov opatrovateľskej služby		90	117	130 %
	- prepočítaný stav opatrovateliek na pracovné úväzky		50	53,53	107,06 %

**Prvok predstavuje nasledovný súhrn aktivít:**

- na zabezpečenie opatrovateľskej služby počas pracovných dní v byte občana, pomoc pri nevyhnutných životných úkonoch, pomoc pri prácach v domácnosti a kontakt so spoločenským prostredím v zmysle VZN č. 3/2003 v platnom znení

- zabezpečenie opatrovateľskej služby počas pracovných dní v byte občana, ktorý je odkázaný na pomoc pri úkonoch sebaobsluhy, úkonoch starostlivosti o svoju domácnosť a základných sociálnych aktivitách podľa VZN č. 2/2009 o poskytovaní sociálnych služieb, o spôsobe a výške úhrad za tieto sociálne služby

Opatrovateľskú službu ako terénnu sociálnu službu mesto Liptovský Mikuláš poskytuje v rámci sociálnej pomoci občanom, ktorí pre svoj nepriaznivý zdravotný stav potrebujú pomoc inej osoby pri zabezpečovaní nevyhnutných životných úkonov, nevyhnutných prác v domácnosti alebo kontaktu so spoločenským prostredím. Poskytovanie opatrovateľskej služby je pre mesto originálnou kompetenciou, čo znamená, že mesto ju financuje z vlastných zdrojov. Opatrovateľskú službu zabezpečovalo 63 opatrovateľov na rôzne pracovné úväzky, prepočítaný stav na plné pracovné úväzky je 53,53. Opatrovateľská služba sa v roku 2010 poskytla 117 občanom.

<b>Podprogram 15.10</b>	<b>Nové kompetencie obce v zmysle zák. 448/2008 Z.z.</b>
-------------------------	--

**Zámer:** *Zvýšenie kvality a dostupnosti sociálnych služieb*

**Zodpovednosť:** Odb. sociál., bytový a zdravotníctva

**Rozpočet podprogramu :**

rok	2010-Schválený	2010-Upravený	2010-Plnenie	% pln.
v €	81 140.00	10 833.00	10 933.68	100.93

**Prvok predstavuje nasledovný súhrn aktivít:**

Finančné prostriedky boli použité na:

- Komunitný plán, ktorý bol spracovaný externe firmou EUROcoop partner s.r.o. - Prešov 9.600 €
- úhrady za lekárske nálezy/zmluvný a posudkový lekár - v rámci sociálnej posudkovej činnosti bolo vypracovaných 177 posudkov

<b>Podprogram 15.11</b>	<b>Komunitné centrum - Nový svet Hlboké</b>
-------------------------	---

**Zámer:** *Socializovaná rómska menšina*

**Zodpovednosť:** Odb. sociál., bytový a zdravotníctva

**Rozpočet podprogramu :**

rok	2010-Schválený	2010-Upravený	2010-Plnenie	% pln.
v €	74 107.00	99 040.00	72 109.59	72.81

<b>Prvok</b>	<b>15.11. 1</b>	<b>Výchovno - vzdelávacia činnosť a sociálna práca</b>
--------------	-----------------	--

**Zámer:** *Zabezpečiť cieľavedomú a systematickú výchovno - vzdelávaciu činnosť  
Zvýšiť vzdelanosť a všestranný rozvoj osobnosti*

*Podporiť integráciu rómskych detí do majoritnej spoločnosti a poskytnúť sociálne poradenstvo pre marginalizované skupiny obyvateľstva*

**Zodpovednosť:** Odb. sociálny, Komunitné centrum

**Rozpočet prvku :**

rok	2010-Schválený	2010-Upravený	2010-Plnenie	% pln.
v €	46 114.00	52 964.00	45 463.28	85.84

**Ciele a výstupy:**

Cieľ	Merateľný ukazovateľ	Východis. údaj	Cieľová hodnota	Dosiahnutá hodnota	% plnenia alebo iný pomer
Zabezpečiť predškolskú prípravu detí, ktoré nemajú možnosť navštevovať materskú školu	- počet detí navštevujúcich KC - doobedu		15/ 1 deň	18/ 1 deň	120 %
Podporiť všestranný rozvoj osobnosti detí mladšieho školského veku	- počet detí navštevujúcich KC: - poobede		20/ 1 deň	25/ 1 deň	125 %
Podporiť všestranný rozvoj osobnosti mladých ľudí	- počet mladých navštevujúcich KC		15/ týždeň	8/ týždeň	53 %
Podporiť integráciu rómskych rodín do majoritnej spoločnosti a zvýšiť mieru uvedomelosti a zodpovednosti k životu	- počet klientov využívajúcich poradenskú službu KC		15/ týždeň	16/ týždeň	106 %
Skvalitniť zručnosti, prehĺbiť vedomosti a získať nové poznatky v rôznych oblastiach života detí, mladých i dospelých	- počet zrealizovaných besied a stretnutí		10/ 1 rok	13/ 1 rok	130 %

**Prvok predstavuje nasledovný súhrn aktivít:**

- cieľavedomú a systematickú výchovno - vzdelávaciu činnosť
- zvyšovanie vzdelanosti a všestranného rozvoja osobnosti
- podporovanie integrácie rómskych detí do majoritnej spoločnosti a poskytnúť sociálne poradenstvo pre marginalizované skupiny obyvateľstva

Formy realizácie uvedených aktivít:

- výchovno - vzdelávacieho procesu detí vo veku 3 - 6 rokov
- výchovno - vzdelávacieho procesu detí mladšieho školského veku
- činnosti Klubu mladých (12 - 15 rokov)
- výdavkov spojených s terénnou SP
- odmiern pre lektorov a pozvaných prednášajúcich
- riadneho chodu a prevádzky KC

Finančné prostriedky boli použité na:

- prevádzkové náklady KC

**Poznámka:**

Merateľný ukazovateľ - počet mladých navštevujúcich KC nebol splnený z dôvodu iných záujmov vekovej kategórie klubu mladých 12-15 rokov.

**Prvok 15.11. 2 Nocľaháreň a stredisko osobnej hygieny**

**Zámer:** Poskytnutie prístrešia pre ľudí bez domova v zimných mesiacoch a služieb strediska osobnej hygieny a práčovne (klienti nocľahárne a občania v hmotnej či sociálnej núdzi)

**Zodpovednosť:** Odb. sociálny, Komunitné centrum

**Rozpočet prvku :**

rok	2010-Schválený	2010-Upravený	2010-Plnenie	% pln.
v €	27 993.00	46 076.00	26 646.31	57.83

**Ciele a výstupy:**

Cieľ	Merateľný ukazovateľ	Východis. údaj	Cieľová hodnota	Dosiahnutá hodnota	% plnenia alebo iný pomer
Poskytnúť nocľah ľuďom bez prístrešia a zabezpečiť možnosť osobnej hygieny a prania - bezdomovci	- počet klientov zariadenia		4/ 1 noc	8/ 1 noc	8/ 1 noc
Poskytnúť možnosti osobnej hygieny a prania pre občanov, ktorí sa vyskytli v hmotnej alebo sociálnej núdzi	- počet klientov zariadenia - pranie		2/ 1 týždeň	2/ 1 týždeň	100 %
	- počet klientov zariadenia - sprchovanie		2/ 1 týždeň	2/ 1 týždeň	100 %

**Prvok predstavuje nasledovný súhrn aktivít:**

- poskytnutie sociálnych služieb pre občanov, ktorí v dôsledku sociálnej a hmotnej núdze nemajú k dispozícii ubytovanie a možnosti pre vykonanie osobnej hygieny

Finančné prostriedky boli použité na:

- prevádzkové náklady Nocľahárne

**Podprogram 15.12 Domov dôchodcov a domov sociálnych služieb pre dospelých**

**Zámer:** Komplexná sociálna starostlivosť pre seniorov a zdravotne postihnutých občanov

**Zodpovednosť:** Zariad. pre seniorov a domov soc.služieb

**Rozpočet podprogramu :**

rok	2010-Schválený	2010-Upravený	2010-Plnenie	% pln.
v €	0.00	660.00	660.00	100.00

**Prvok predstavuje nasledovný súhrn aktivít:**

viď vyhodnotenie programového rozpočtu Zariadenia pre seniorov a domova sociálnych služieb

<b>Program 16</b>	<b>Priemyselný park</b>
-------------------	-------------------------

**Zámer programu:** *Mesto s investičnými a pracovnými príležitosťami*

**Rozpočet programu :**

rok	2010-Schválený	2010-Upravený	2010-Plnenie	% pln.
v €	934 339.00	931 897.00	570 243.07	61.19

<b>Podprogram 16.1</b>	<b>Hnedý priemyselný park</b>
------------------------	-------------------------------

**Zámer:** *Vynikajúce podmienky pre strategických investorov, šanca pre zvýšenie zamestnanosti a zvýšenie kvality života obyvateľov mesta*

**Zodpovednosť:** Odb.výstavby, právny, marketingu

**Rozpočet podprogramu :**

rok	2010-Schválený	2010-Upravený	2010-Plnenie	% pln.
v €	392 300.00	389 858.00	65 338.37	16.76

**Komentár:**

Finančné plnenie rozpočtu na rok 2010 na projekt hnedý priemyselný park nebolo realizované v plnej výške z dôvodu neschválenia žiadosti o NFP.

**Ciele a výstupy:**

Cieľ	Merateľný ukazovateľ	Východis. údaj	Cieľová hodnota	Dosiahnutá hodnota	% plnenia alebo iný pomer
Zabezpečiť kvalitné podnikateľské prostredie pre domácich a zahraničných investorov	- počet vytvorených pracovných miest za rok		0	0	0
	- výška investícií v EUR		432 940	65 338	15,1 %
	- novoohlásených investičných projektov za rok		0	0	0
	- % využitie kapacity priemyselného parku počet		0	0	0

**Prvok predstavuje nasledovný súhrn aktivít:**

- príprava a realizácia hnedej priemyselnej zóny
- vytvorenie podmienok pre investície v priemyselnej výrobe pre vznik pracovných miest v súlade s PHSR mesta Liptovský Mikuláš (hnedá priemyselná zóna - územie za Váhom na Závažnú Porubu po pravej strane)

**Poznámka:**

Hnedý priemyselný park (ďalej len HPP)=územie na ľavom brehu rieky Váh smerom na Závažnú Porubu.

**Podprogram 16. 2 Zelený priemyselný park**

**Zámer:** *Vynikajúce podmienky pre strategických investorov, šanca pre zvýšenie zamestnanosti a zvýšenie kvality života obyvateľov mesta*

**Zodpovednosť:** Odb.výstavby, právny, marketingu

**Rozpočet podprogramu :**

rok	2010-Schválený	2010-Upravený	2010-Plnenie	% pln.
v €	542 039.00	542 039.00	504 904.70	93.15

**Ciele a výstupy:**

Cieľ	Merateľný ukazovateľ	Východis. údaj	Cieľová hodnota	Dosiahnutá hodnota	% plnenia alebo iný pomer
Zabezpečiť kvalitné podnikateľské prostredie pre domácich a zahraničných investorov	- počet vytvorených pracovných miest za rok		0	0	0
	- výška investícií v EUR		39 835	* 504 904,70 €	* 504 904,70 €
	- novoohlásených investičných projektov za rok		1	0	0
	- % využitie kapacity priemyselného parku počet		0	0	0

**Prvok predstavuje nasledovný súhrn aktivít:**

- príprava a realizácia zelenej priemyselnej zóny
  - vytvorenie podmienok pre investície v priemyselnej výrobe pre vznik pracovných miest v súlade s PHSR mesta Liptovský Mikuláš.
- (zelená priemyselná zóna - územie medzi Okoličným a Uhorskou Vsou)

Finančné prostriedky sa používajú na:

- prípravu žiadostí - fondy, VO, štúdie, expertízy, posudky
- inžiniersko-technickú činnosť, geodetické a prieskumné práce, štúdie a stavebné zámery, ďalej na expertízy, konzultácie a odsúhlasovania s dotknutými subjektami a orgánmi štátnej správy v rámci územného a stavebného konania, patria sem aj platby za projektové práce vrátane zmien, variantných riešení a doplnkov a autorský dozor projektanta

**Poznámka:**

\* Cieľová hodnota merateľného ukazovateľa nebola správne nastavená. Späť sme odkúpili pozemky od spoločnosti IPEC-Real, a.s. a následne od tejto spoločnosti boli odkúpené aj ďalšie pozemky pre scelenie a ponuku väčšej plochy potencionálnemu investorovi.

Vzhľadom na skutočnosť, že spoločnosť SAPRA, s.r.o. (potencionálny investor) odstúpila od podpísania Zmluvy o budúcej kúpnej zmluvy nebol zrealizovaný zámer výstavby zeleného priemyselného parku. V súčasnosti sa hľadá nový investor schopný vybudovať na tomto území zelený priemyselný park.

Zelený priemyselný park (ďalej len ZPP)=územie medzi obcami Okoličným a Uhorskou Vsou).

**Program 17**      **Viacúčelové rozvojové projekty**

**Zámer programu:**      *Zlepšenie kvality života občanov mesta a turistov prostredníctvom realizácie projektov financovaných z nenávratných finančných príspevkov z externých zdrojov*

**Rozpočet programu :**

rok	2010-Schválený	2010-Upravený	2010-Plnenie	% pln.
v €	27 097 961.00	27 661 852.00	2 770 252.40	10.01

**Komentár:**

Program 17 mal za cieľ prípravu a realizáciu projektov financovaných z externých zdrojov

**Podprogram 17.1**      **Vyhotovenie PD k strategickým rozvojovým projektom**

**Zámer:**      *Vyhotovenie projektových dokumentácií pre podanie žiadostí o nenávratný finančný príspevok z externých zdrojov*

**Zodpovednosť:**      Odb. výstavby

**Rozpočet podprogramu :**

rok	2010-Schválený	2010-Upravený	2010-Plnenie	% pln.
v €	374 363.00	448 095.00	70 705.01	15.78

**Ciele a výstupy:**

Cieľ	Merateľný ukazovateľ	Východis. údaj	Cieľová hodnota	Dosiahnutá hodnota	% plnenia alebo iný pomer
Vyhotovenie prípravných projektových dokumentácií k strategickým rozvojovým projektom	- počet vyhotovených projektových dokumentácií		7	3	43 %

**Podprogram 17.2**      **Realizácia nových stavieb, rekonštrukcia stavieb a iný nešpecifikovaný majetok**

**Zámer:**      *Implementácia projektov na základe schválených žiadostí o získanie nenávratného finančného príspevku*

**Zodpovednosť:**      Odb. výstavby

**Rozpočet podprogramu :**



rok	2010-Schválený	2010-Upravený	2010-Plnenie	% pln.
v €	26 723 598.00	27 213 757.00	2 699 547.39	9.92

### Komentár:

V prvom polroku 2010 boli ukončené procesy verejného obstarávania na projekty schválené v rámci Regionálneho operačného programu - Infraštruktúra vzdelávania. Vo februári boli odovzdané na Ministerstvo výstavby a reg. rozvoja za účelom kontroly procesu VO. Koncom mája boli podpísané Zmluvy o dielo so zhotoviteľmi a začalo sa s rekonštrukčnými prácami. Do konca roku 2010 boli ukončené a skolaudované stavby ZŠ Janka Kráľa a MŠ Čsl. Brigády. Finančné ukončenie projektu je plánované v roku 2011. Rekonštrukcia ZŠ M.R.Martákovej a ZŠ Demänovská cesta bude ukončená v roku 2011. Z uvedeného dôvodu je % plnenia rozpočtu za program 17 nižšie ako bol plánovaný odhad.

K projektu schválenému v rámci Operačného programu Životné prostredie bola podpísaná Zmluva o poskytnutí nenávratného finančného príspevku a pokračuje sa v procese verejného obstarávania.

K projektu Rekonštrukcia a oživenie Centrálnej mestskej zóny v meste Liptovský Mikuláš bolo doručené rozhodnutie o schválení projektu a realizoval sa proces verejného obstarávania.

K projektom Rekultivácia skládky odpadov - Okoličné a Zvýšenie efektívnosti palivovej základne MsÚ bolo doručené rozhodnutie o neschválení žiadosti o NFP.

Domov sociálnych služieb Podbreziny - projektová dokumentácia je pripravená, projekt nebol podaný z dôvodu nesplnenia indikátorov stanovených v rámci výzvy, resp. pre výstavbu DSS bolo nevyhnutné počítať aj s neoprávnenými nákladmi projektu, ktoré presahovali možnosti rozpočtu mesta. Jednou z príčin, prečo nebola žiadosť podaná, boli aj vysoké náklady na budúcu prevádzku domova z dôvodu, že DSS nebude možné podľa stanoviska Ministerstva práce, sociálnych vecí a rodiny zaradiť do siete existujúcich zariadení a jeho budúca prevádzka by musela byť financovaná výlučne z prostriedkov rozpočtu mesta a príspevkov užívateľov zariadenia.

Projekt cyklochodník Jánošík - Okoličné nebol schválený.

Park umenia - nebol schválený

OPIS - pokračovala intenzívna príprava podkladov pre vypracovanie Žiadosti o NFP, bola pripravená aktualizácia Koncepcie rozvoja informačných systémov. Výzva na podávanie žiadostí bola koncom roku 2010 zrušená.

Mestský cestovný ruch - projekt nebol schválený.

Projekty Rekonštrukcie Domu kultúry a oživenie kultúrnej zóny v okolí Synagógy, Domu kultúry a PDA - v partnerstve s mestom Żywiec a Jaslo neboli schválené.

### Ciele a výstupy:

Cieľ	Merateľný ukazovateľ	Východis. údaj	Cieľová hodnota	Dosiahnutá hodnota	% plnenia alebo iný pomer
Podanie žiadostí o NFP na základe výziev	- počet podaných žiadostí o NFP v rámci harmonogramu výziev		4	6	150 %
Implementácia schválených projektov financovaných z externých zdrojov	- počet implementovaných projektov		5	6	120 %
Príprava žiadostí o nenávratný finančný príspevok (NFP)	- počet pripravených žiadostí o NFP		6	6	100 %

<b>Program 18</b>	<b>Podporná činnosť</b>
-------------------	-------------------------

**Zámer programu:** *Maximálne funkčný chod Mestského úradu*

**Rozpočet programu :**

rok	2010-Schválený	2010-Upravený	2010-Plnenie	% pln.
v €	3 728 637.00	3 746 482.00	3 144 260.56	83.93

**Komentár:**

Program č. 18 zahŕňa režijné výdavky na zabezpečenie činnosti jednotlivých aktivít, ktoré sú zahrnuté v programoch 1 - 17, t.j. mzdy, platy, služobné príjmy a ostatné osobné vyrovnania, poisťné a príspevky do poisťovní, tovary a služby (energie, voda, materiál, rutinná a štandardná údržba a pod.), bežné transfery a splácanie úrokov a ostatné platby súvisiace s úvermi.

Vzhľadom k tomu, že v roku 2009 boli realizované rozsiahle rekonštrukčné práce v trakte "A" budovy MsÚ, v roku 2010 sme sa upriamili na zabezpečenie bežnej údržby budovy MsÚ, vybudovali sa resp. modernizovali zasadačky č.305, č.705, č.420. Taktiež sa vybudovali nové kuchynky na 4. a 1. poschodí a v trakte A budovy MsÚ.

<b>Podprogram 18.1</b>	<b>Administratíva podporujúca plnenie cieľov</b>
------------------------	--

**Zámer:** *Ucelená administratíva mestského úradu*

**Zodpovednosť:** Odbory VS, FDaM, SMaRR

**Rozpočet podprogramu :**

rok	2010-Schválený	2010-Upravený	2010-Plnenie	% pln.
v €	1 954 843.00	1 928 322.00	1 662 461.18	86.21

**Ciele a výstupy:**

Cieľ	Merateľný ukazovateľ	Východis. údaj	Cieľová hodnota	Dosiahnutá hodnota	% plnenia alebo iný pomer
Maximalizovať obsadenie prenajatých priestorov v budove MsÚ	- % celkového využitia priestorov budovy		95 %	99,24%	99,24 %
Zabezpečiť funkčnú a reprezentatívnu prevádzku budovy MsÚ	- celková udržiavaná plocha budovy v m2		9 350	9 350	100 %

**Prvok predstavuje nasledovný súhrn aktivít:**

- na zabezpečenie plátov zamestnancov, funkcionárov mesta, odmeny zamestnancov MsÚ, funkcionárov mesta, preplatenie dovolenky, nadčasy, platové postupy, životné jubileá, odchodné, zabezpečenie tovarov a služieb, stravovanie, sociálny fond, úhrady banke, právne a ekonomické poplatky

Výdavky predstavujú bežné výdavky súvisiace so mzdami odvodmi pre zamestnancov MsÚ, poslancov, primátora, zástupcov, uvoľnených poslancov, zamestnancov Školského úradu (61, 62), cestovné náhrady tuzemské a zahraničné, poštovné a telekomunikačné služby, všeobecný materiál, interiérové vybavenie, telekomunikačnú techniku, prevádzkové stroje, prístroje a zariadenia, knihy, časopisy, noviny, pracovné odevy a palivá ako zdroj energie (632, 633), opravy interiérového vybavenia, telekomunikačnej techniky a prevádzkových strojov, prístrojov a zariadení (635), nájom prev. strojov, prístrojov a zariadení (636), propagáciu, reklamu a inzerciu, všeobecné a špeciálne služby (neinvestičné), náhrady - preventívne prehliadky, dovolenky, expertízy, posudky a štúdie,

poplatky a odvody, stravovanie a poistenie, prídel do soc. fondu, dohody o VP, PČ, kolkové známky (637), odstupné, odchodné a na nemocenské dávky, členské príspevky - profesijné združenia (642).

Tiež zahŕňajú aj kapitálové výdaje týkajúce sa zabezpečenia rozmnožovacej techniky a interiérového vybavenia MsÚ.

**Poznámka:**

Z celkovej rozlohy priestorov budovy MsÚ (9 422 m<sup>2</sup>) bolo k 31. 12. 2010 využívaných 9350 m<sup>2</sup> čo predstavuje 99,24 %. Cieľovú hodnotu sme dosiahli. Vzhľadom k tomu, že jedna kancelária nebola obsadená a tiež jeden skladový priestor, ktorý je výhľadovo plánovaný pre rozšírenie archívu Stavebného úradu, priestory neboli obsadené na 100 %.

### **Podprogram 18. 2 Hospodárska správa, prevádzka a údržba budovy**

**Zámer:** *Maximálne funkčný chod budovy Mestského úradu*

**Zodpovednosť:** Odb. vnútornej správy

**Rozpočet podprogramu :**

<b>rok</b>	<b>2010-Schválený</b>	<b>2010-Upravený</b>	<b>2010-Plnenie</b>	<b>% pln.</b>
<b>v €</b>	<b>129 000.00</b>	<b>148 031.00</b>	<b>73 413.91</b>	<b>49.59</b>

**Ciele a výstupy:**

<b>Cieľ</b>	<b>Merateľný ukazovateľ</b>	<b>Východis. údaj</b>	<b>Cieľová hodnota</b>	<b>Dosiahnutá hodnota</b>	<b>% plnenia alebo iný pomer</b>
Rekonštrukcia a modernizácia severného traktu budovy MsÚ	- realizovaná rekonštrukcia a modernizácia		áno	áno	áno
Plnenie úloh programu Mesto bez bariér	- vybudovanie bezbariérových sociálnych zariadení v prízemí budovy MsÚ		áno	áno	áno

**Prvok predstavuje nasledovný súhrn aktivít:**

- zabezpečovanie energií (elektrická energia, plyn, voda), rutinná a štandardná údržba, opravy budovy a jej častí, oprava, rekonštrukcia výťahu budovy MsÚ

Výdavky predstavujú bežné výdavky súvisiace so zabezpečením prevádzky budovy MsÚ - elektrická energia, plyn, vodné, stočné a zrážkové vody (632) a výdavky súvisiace s opravami budov, objektov a ich častí (635).

**Poznámka:**

Bezbariérové sociálne zariadenia v prízemí budovy MsÚ boli vybudované v roku 2009. V roku 2010 sme sa sústredili na dovybavenie a modernizáciu zasadačiek č. 305, 705 a 420. Boli vybudované kuchynky na 1. a 4. NP a na poschodí traktu A budovy MsÚ, ktoré sa využívajú jednak zamestnancami úradu ako aj pri organizácii rôznych zasadnutí - komisií, organizačných výborov a pod.

### **Podprogram 18. 3 Autodoprava**

**Zámer:** *Efektívny a flexibilný vozový park pri maximálnej hospodárnosti a účelnosti jeho využitia*

**Zodpovednosť:** Odb. vnútornej správy

**Rozpočet podprogramu :**

rok	2010-Schválený	2010-Upravený	2010-Plnenie	% pln.
v €	43 700.00	47 119.00	45 276.01	96.09

**Ciele a výstupy:**

Cieľ	Merateľný ukazovateľ	Východis. údaj	Cieľová hodnota	Dosiahnutá hodnota	% plnenia alebo iný pomer
Zabezpečiť bezproblémové a flexibilné fungovanie vozového parku	- počet prevádzkovaných automobilov spolu		5	5	100 %
	- dodržaná povinnosť preskúšania vodičov		áno	áno	áno
	- dodržaná bezpečnosť prevádzky vozidla povinnými prehladkami		áno	áno	áno

**Prvok predstavuje nasledovný súhrn aktivít:**

- zabezpečenie kompletného servisu služieb súvisiaceho s vozovým parkom mestského úradu - opravy a údržba, nákup pohonných hmôt a ich evidencia, sledovanie a vyhodnocovanie ich spotreby, poistenie zákonné a havarijné, nákup diaľničných známok

Výdavky predstavujú bežné výdavky súvisiace so zabezpečením plynulosti autodopravy - opravy a údržba automobilov, nákup pohonných hmôt, poistenie zákonné a havarijné, nákup diaľničných známok, kariet, pracovné odevy a pomôcky a splácanie finančného prenájmu - lízingu.

**Podprogram 18.4 Skladové hospodárstvo**

**Zámer:** Komplexné materiálo-technické zabezpečenie činnosti Mestského úradu

**Zodpovednosť:** Odb. vnútornej správy

**Rozpočet podprogramu :**

rok	2010-Schválený	2010-Upravený	2010-Plnenie	% pln.
v €	0.00	0.00	0.00	0.00

**Ciele a výstupy:**

Cieľ	Merateľný ukazovateľ	Východis. údaj	Cieľová hodnota	Dosiahnutá hodnota	% plnenia alebo iný pomer
Zabezpečiť plynulé materiálové zásobovanie potrieb úradu pri maximálnej efektívnosti	- interval dodania kancelárskych potrieb		1 mesiac	1 mesiac	100 %
	- interval dodania materiálu operatívnej potreby		3 dni	3 dni	100 %
	- priemerná odchýlka skutočného a		0 %	0 %	100 %

	evidovaného množstva materiálu podľa inventarizácie				
--	---	--	--	--	--

**Prvok predstavuje nasledovný súhrn aktivít:**

- objednávanie a zabezpečovanie nákupu kancelárskeho materiálu, preberanie tovaru na sklad, jeho evidencia, výdaj pre jednotlivé organizačné útvary MsÚ

**Podprogram 18.5      Aktivity finančnej a rozpočtovej oblasti**

**Zámer:** *Komplexne zabezpečené financovanie mesta*

**Zodpovednosť:** Odbor financií, daní a miezd

**Rozpočet podprogramu :**

rok	2010-Schválený	2010-Upravený	2010-Plnenie	% pln.
v €	1 601 094.00	1 623 010.00	1 363 109.46	83.99

**Ciele a výstupy:**

Cieľ	Merateľný ukazovateľ	Východis. údaj	Cieľová hodnota	Dosiahnutá hodnota	% plnenia alebo iný pomer
Zabezpečiť včasnú úhradu finančných záväzkov	- počet dní omeškania		0	*	*

**Prvok predstavuje nasledovný súhrn aktivít:**

- zabezpečenie úhrad poplatkov banke - správa, IDJ, školstvo, MsP, právne a ekonomické poplatky, splátky úrokov a úverov

Výdavky v rámci tohto podprogramu predstavujú poplatky banke (637) v rámci finančnej a rozpočtovej oblasti, splácanie úrokov bankám za úvery (651), manipulačné poplatky (653) a splátky istín (821) v rámci výdavkov z transakcií s finančnými aktívami a pasívami.

**Poznámka:**

\* Merateľný ukazovateľ "počet dní omeškania" sa nepodarilo naplniť z dôvodu neuhradených faktúr so splatnosťou k 31.12.2010 pre nedostatok finančných zdrojov.

**BEŽNÉ PRÍJMY**  
**k 31.12.2010**

**TAB 2**

ZDROJ	EK	NÁZOV	SR	UR k 31.12.2010	Plnenie k 31.12.2010	%
	<b>100</b>	<b>DAŇOVÉ PRÍJMY</b>	<b>10 916 419</b>	<b>10 737 665</b>	<b>9 871 691,94</b>	<b>92</b>
41	111003	Výnos dane z príjmov poukázaný územnej samospráve	8 100 000	7 882 095	6 652 745,68	84
	<b>120</b>	<b>Dane z majetku</b>	<b>1 994 848</b>	<b>1 998 200</b>	<b>2 315 090,94</b>	<b>116</b>
41	121001	Z pozemkov	165 970	169 322	191 990,15	113
41	121002	Zo stavieb	1 765 878	1 765 878	2 003 820,86	114
41	121002	Pokuty - DzN	0	0	561,38	0
41	121003	Z bytov a nebytových priestorov...	63 000	63 000	118 718,55	188
	<b>130</b>	<b>Dane za tovary a služby</b>	<b>821 571</b>	<b>857 370</b>	<b>903 855,32</b>	<b>105</b>
41	133001	Za psa	26 555	26 555	26 565,43	100
41	133003	Za nevýherné hracie prístroje	4 979	4 979	663,88	13
41	133004	Za predajné automaty	996	996	1 093,63	110
41	133006	Za ubytovanie	89 600	89 600	111 689,54	125
41	133012	Ambulantný predaj	630	630	540,91	86
41	133012	Platené garáže (prenosné)	293	293	324,12	111
41	133012	Stánky na Mikuláša v Mikuláši	10 000	33 306	32 690,30	98
41	133012	Stoličné dni	10 000	17 493	17 493,00	100
41	133012	Parkovanie trvalé	1 620	1 620	1 477,07	91
41	133012	Ostatné - zvláštne užívanie	11 020	11 020	12 094,53	110
41	133013	Za komunálne odpady a drobné stavebné odpady	663 878	668 878	696 629,75	104
41	134001	Za dobývací priestor	2 000	2 000	2 593,16	130
	<b>200</b>	<b>NEDAŇOVÉ PRÍJMY</b>	<b>1 169 293</b>	<b>1 245 644</b>	<b>1 342 917,35</b>	<b>108</b>
	<b>210</b>	<b>Príjmy z podnikania a vlastníctva majetku</b>	<b>767 004</b>	<b>797 700</b>	<b>842 847,85</b>	<b>106</b>
41	212002	Z prenajatých pozemkov	16 597	16 597	23 209,82	140
41	212003	Nájomné nehnuteľný majetok BP a.s.	98 000	122 805	122 805,05	100
41	212003	Nájomné za byty - BP	470 000	475 343	486 997,78	103
41	212003	Nájom - tepelné hosp.	137 409	137 409	164 545,76	120
41	212003	Nájom budov SOcÚ	3 784	3 784	6 087,40	161
41	212003	Nájom zasadačky	3 000	3 000	3 297,00	110
41	212003	Mandát - nájomné nebytové priestory BP a.s.	25 600	25 600	21 994,66	86
41	212003	Nájom budov	8 100	8 648	9 157,75	106
41	212004	Nájom dopravných prostriedkov	996	996	1 062,00	107
41	212004	Nájom strojov, prístrojov, zariadení	3 518	3 518	3 690,63	105
	<b>220</b>	<b>Administratívne poplatky a iné poplatky a platby</b>	<b>345 689</b>	<b>366 575</b>	<b>375 496,70</b>	<b>102</b>
41	221004	Správny poplatok za povolenie odkladu splátky DzN	0	0	9,50	0
41	221004	Oddelenie ŽPÚP	400	400	1 323,90	331
41	221004	Evidencia obyvateľstva	3 000	3 000	2 784,00	93
41	221004	Výherné automaty	132 776	132 776	126 954,00	96
41	221004	MATRIKA	21 000	21 000	22 128,00	105
41	221004	Stavebný úrad	12 000	12 000	15 627,00	130
41	221004	Rybárske lístky	5 000	5 000	4 447,50	89
41	221004	Ostatné poplatky Odbor DVP	6 160	6 160	6 441,30	105
41	222003	Priestupky - Obvodný úrad	1 638	1 638	1 602,33	98
41	222003	Pokuty za porušenie predpisov - MsP	12 687	19 577	21 282,52	109
41	222003	Zmluvné pokuty	0	0	375,37	0
41	222003	Pokuty za oneskorené platby za byty	0	0	486,55	0
41	222003	Pokuty stavebný úrad	6 820	6 820	6 707,70	98
41	222003	Pokuty životné prostredie	0	0	109,96	0
41	223001	Príjem z reklamy - Mikulášsky jarmok	0	3 000	3 000,00	100
41	223001	Príjem z reklamy - Stoličné dni	0	6 200	6 500,00	105
41	223001	Známka za psa	0	0	78,00	0
41	223001	Príjem z predaja publikácie	1 000	1 000	366,50	37
41	223001	Príjem za predaj výrobkov, tovarov a služieb	250	250	0,00	0
41	223001	Príjem za sprístupnenie informácií	0	0	25,43	0
41	223001	Príjem - NOTA BENE	0	447	446,50	100
41	223001	Príjem - NOTA BENE - provízia	0	63	62,68	99

**BEŽNÉ PRÍJMY**  
**k 31.12.2010**

**TAB 2**

ZDROJ	EK	NÁZOV	SR	UR k 31.12.2010	Plnenie k 31.12.2010	%
41	223001	Fašiangy - výťažok	0	0	291,00	0
41	223001	Za použitie tel., fax.	102	102	76,96	75
41	223001	Za relácie v miestnom rozhlase	50	50	172,96	346
41	223001	Za reklamu v obec. novinách	11 399	11 399	14 527,90	127
41	223001	Za kopír. práce	400	400	458,41	115
41	223001	Poplatky za verejné súťaže	45	2 051	2 871,40	140
41	223001	Za služby - DOS	1 350	1 350	1 524,42	113
41	223001	Opatrovateľská služba	27 500	27 500	36 864,13	134
41	223001	Napojenie na pult cent. ochrany	29 667	29 667	24 659,93	83
41	223001	Za poskytnutie nocľahu v nocľahárni	506	506	3 127,85	618
41	223001	Za pridelenie orientačného čísla	0	0	46,00	0
41	223001	Ples primátora mesta - výťažok	10 000	10 000	9 525,00	95
41	223001	Príjem z reklamy - Pozemné stavby, a.s. , Bratislava	0	600	600,00	100
41	223001	Príjem z reklamy - "Urobili sme"	0	0	1 150,00	0
41	223001	Príjem z reklamy - MCP okolo Slovenska cyklo maratón	0	680	680,00	100
41	223001	Príjem z reklamy - Športové dni primátora mesta	0	1 000	1 500,00	150
41	223001	Príjem z reklamy - Benefičný ples primátora mesta	10 000	10 000	4 500,00	45
41	223002	Detské jasle - stravné	6 741	6 741	6 904,66	102
41	223002	Detské jasle - za pobyt	40 259	40 259	40 748,63	101
41	223003	Detské jasle - stravovanie zamestnanacov	1 639	1 639	1 702,96	104
41	223004	Za prebytočný nehmotný majetok	0	0	150,00	0
41	229005	Za znečisťovanie ovzdušia	3 300	3 300	2 655,75	80
	<b>240</b>	<b>Úroky z tuzemských úverov, pôžičiek...</b>	<b>9 600</b>	<b>9 600</b>	<b>3 250,50</b>	<b>34</b>
41	242	Z vkladov	1 600	1 600	1 474,87	92
41	244	Z termínovaných vkladov	8 000	8 000	1 775,63	22
	<b>290</b>	<b>Iné nedaňové príjmy</b>	<b>47 000</b>	<b>71 769</b>	<b>121 322,30</b>	<b>169</b>
41	292006	Z náhrad z poistného plnenia	0	7 714	2 716,17	35
41	292008	Z výťažkov z lotérií a iných podobných hier	30 000	39 031	15 608,46	40
41	292008	Odvody z hazardných hier 478/2009 §37	0	1 542	88 300,00	5726
41	292012	Z dobropisov	17 000	17 000	6 914,10	41
41	292012	Z dobropisov - Tender Profit, s.r.o.	0	3 983	3 983,28	100
41	292012	Z dobropisov - propagačné predmety	0	2 499	2 499,00	100
41	292027	Trovy konania	0	0	89,34	0
41	292027	ROEP	0	0	1 211,95	0
	<b>300</b>	<b>Granty a transfery</b>	<b>4 376 188</b>	<b>5 414 052</b>	<b>4 450 930,09</b>	<b>82</b>
72	311	Grant Detské jasle - R.T.C.	0	760	760,00	100
72	311	Ples primátora mesta 2010	0	50	50,00	100
72	311	Grant - UNITET PEOPLE, S.r.o.	0	89	89,46	101
72	311	Grant - Združenie Región "Tatry" - folklórny víkend	0	6 500	0,00	0
72	311	Grant - FOGAŠ - vektorové a rastrové údaje zo štátneho mapového diela	0	41	40,50	99
72	311	Grant - detský tábor Kaliva - Grécko	0	634	634,35	100
111	312001	Grant - k projektom PR 17	799 672	691 743	0,00	0
111	312001	Grant na prenesené kompetencie školstvo	3 063 184	3 001 892	3 001 892,00	100
111	312001	Grant - Úrad vlády SR UzN 260/21.4.2010	0	212 802	212 802,00	100
111	312001	Grant - Úrad vlády SR UzN ...	0	254 718	254 718,00	100
111	312001	Grant MPSVaR - soc.oblasť PR 15	81 140	27 691	27 691,00	100
111	312001	Grant - výchova a vzdelávanie MŠ	0	46 773	46 773,00	100
111	312001	Grant - Domov dôchodcov	205 933	216 270	216 270,00	100
111	312001	Grant na stavebný úrad - úsek dopravy	1 618	1 670	1 670,31	100
111	312001	Grant - stavebný úrad	28 491	29 419	29 419,00	100
111	312001	Grant - životné prostredie	0	3 736	3 735,80	100
111	312001	Grant na matriku	25 000	25 636	25 635,65	100
111	312001	Grant na evidenciu obyvateľstva	11 000	10 787	10 786,71	100
111	312001	Grant na bývanie ŠFRB	14 675	15 146	15 146,39	100
111	312001	Grant školský úrad	24 444	24 631	24 631,00	100
111	312001	Grant - Vojnové hroby - príspevok MV SR	11 000	12 217	12 216,88	100

**BEŽNÉ PRÍJMY**  
k 31.12.2010

**TAB 2**

ZDROJ	EK	NÁZOV	SR	UR k 31.12.2010	Plnenie k 31.12.2010	%
111	312001	Decentral.dotácia na DOS	20 481	19 481	19 481,00	100
111	312001	Grant - HN - strava	0	21 507	21 506,71	100
111	312001	Grant - HN - učebné pomôcky	0	11 019	11 019,10	100
111	312001	Grant - vzdelávacie poukazy	0	50 355	50 355,20	100
111	312001	Grant - odchodné školstvo	0	8 300	8 300,00	100
111	312001	Grant - asistent učiteľa	0	23 730	23 730,00	100
111	312001	Grant - Recyklačný fond	0	30 357	62 226,00	205
111	312001	Grant - Rodinné prídavky	3 825	5 329	5 328,58	100
111	312001	Grant - dopravné žiakov	0	21 231	21 230,94	100
111	312001	Grant - Osobitný príjemca	725	1 255	1 255,13	100
111	312001	Grant - MF SR - výnos z hazardných hier - soc.oblasť PR 15	75 000	75 000	0,00	0
111	312001	VOĽBY do NR SR - Grant	0	24 524	24 524,22	100
111	312001	REFERENDUM 2010 - Grant	0	9 388	9 387,93	100
111	312001	KOMUNÁLNE VOĽBY 2010 - grant	0	17 831	17 830,43	100
111	312001	Grant - za mimoriadne výsledky žiakov	0	200	200,00	100
111	312001	Grant - Vojnové hroby z MK SR	0	20 000	20 000,00	100
111	312001	Grant - ÚV- Deň víťazstva nad fašizmom	0	50 000	50 000,00	100
111	312001	Projekt "Šanca lepšie bývať" - grant	0	18 000	18 000,00	100
111	312001	Grant - UzN vlády 861 zo dňa 8.12.2010	0	18 888	18 888,00	100
1151	312001	Grant - projekty k PR 17 85% - MŠ čl. brigády	0	0	9 136,65	0
1151	312001	Grant - projekty k PR 17 85% - J. Kráľa	0	0	14 300,31	0
1151	312001	Grant - projekty k PR 17 85% - ZŠ MRM	0	0	10 128,51	0
1151	312001	Grant - projekty k PR 17 85% - Demänovská cesta	0	174 930	13 278,62	8
1152	312001	Grant - projekty k PR 17 10% - MŠ čl. brigády	0	0	1 074,90	0
1152	312001	Grant - projekty k PR 17 10% - J. Kráľa	0	0	1 682,39	0
1152	312001	Grant - projekty k PR 17 10% - ZŠ MRM	0	0	1 191,59	0
1152	312001	Grant - projekty k PR 17 10% - Demänovská cesta	0	20 697	1 562,20	8
1161	312001	Grant - VPP	0	14 864	14 863,95	100
1162	312001	Grant - Šanca mať budúcnosť	0	112 360	29 962,70	27
1162	312001	Grant - integrované vzdelávanie - ZŠ J. Kráľa 10%	0	1 509	0,00	0
1162	312001	Grant - integrované vzdelávanie - ZŠ Okoličné	0	17 500	17 500,00	100
1162	312001	Grant - VPP	0	2 623	2 623,05	100
1162	312001	Grant - Chránená dielňa	0	4 488	4 488,57	100
1162	312001	Grant - Projekt "Podpora sociálne znevýhodnených skupín formou KSP" - VZP 10%	0	639	638,14	100
11E2	312001	Grant - Športové centrá mládeže FM EHP bežné príjmy - EHP - spolufinancovanie ŠR	0	1 930	1 929,68	100
11E4	312001	Grant - Športové centrá mládeže FM EHP bežné príjmy - NFM - spolufinancovanie zo ŠR	0	1 930	1 929,68	100
11H	312001	Grant - ŽSK - Belopotockého Mikuláš 2010	0	600	600,00	100
41	312011	Obec Pavčina Lehota - od ostatných subjektov verejnej správy	0	284	284,00	100
11E3	331001	Grant - Športové centrá mládeže FM EHP bežné príjmy - NFM	0	10 935	10 934,84	100
37	331001	Grant - Vojnový cintorín Nicovô - dotácia MO ČR	10 000	11 562	11 562,00	100
11E1	331002	Grant - Športové centrá mládeže FM EHP bežné príjmy - EHP	0	10 935	10 934,84	100
1161	341	Grant - integrované vzdelávanie - ZŠ J. Kráľa 85%	0	11 241	16 674,00	148
1161	341	Grant - Projekt "Podpora sociálne znevýhodnených skupín formou KSP" - VZP 85%	0	5 425	5 424,18	100
		<b>SUM BEŽNÉ PRÍJMY</b>	<b>16 461 900</b>	<b>17 397 361</b>	<b>15 665 539,38</b>	<b>90</b>



**KAPITÁLOVÉ PRÍJMY**  
k 31.12.2010

**TAB 3**

ZDROJ	EK	NÁZOV	SR	UR k 31.12.2010	Plnenie k 31.12.2010	%
	<b>231</b>	<b>Príjem z predaja kapitálových aktív</b>	<b>5 544 587</b>	<b>3 754 064</b>	<b>666 739,11</b>	<b>18</b>
43	231	Predaj majetku - priem.park	504 805	504 805	0,00	0
43	231	Predaj bytov - podľa Zákona 182/93	12 000	12 000	23 669,47	197
43	231	Predaj majetku BP a.s.	1 000 000	1 000 000	642 634,64	64
43	231	Predaj nepotrebného majetku a aktív mesta	4 027 782	2 237 259	435,00	0
	<b>233</b>	<b>Príjem z predaja pozemkov a nehmotných aktív</b>	<b>0</b>	<b>0</b>	<b>405 532,87</b>	<b>0</b>
43	233001	Z predaja pozemkov	0	0	201 015,26	0
43	233001	Z predaja pozemkov - BP a.s.	0	0	203 715,36	0
43	233001	Z predaja pozemkov - podľa Zákona 182/93	0	0	802,25	0
	<b>322</b>	<b>Tuzemské kapitálové granty a transfery</b>	<b>25 346 203</b>	<b>25 695 065</b>	<b>2 273 882,24</b>	<b>9</b>
111	322001	Grant - "Prenosné monitorovacie kamerové pracoviská"	0	8 300	8 300,00	100
111	322001	Grant - DSS	0	11 639	19 481,00	167
111	322001	Grant - ÚV- Viacúčelové ihrisko 33 x 18 m	0	39 833	0,00	0
111	322001	Grant - 27 b.j. Palúdzka - 2010	370 150	370 150	0,00	0
111	322001	Grant - 15 b.j. Palúdzka 2010	170 080	170 080	170 080,00	100
111	322001	Grant - 12 b.j. Hlboké - 2010	165 000	188 510	0,00	0
111	322001	Grant - 27 b.j. Palúdzka, TV - 2010	65 000	65 000	0,00	0
111	322001	Grant - projekty k PR 17	24 575 973	19 648 123	0,00	0
1151	322001	Grant - projekty k PR 17 85% - Demänovská cesta	0	4 330 664	345 532,28	8
1151	322001	Grant - projekty k PR 17 85% - ZŠ MRM	0	0	179 153,16	0
1151	322001	Grant - projekty k PR 17 85% - J. Kráľa	0	0	764 823,00	0
1151	322001	Grant - projekty k PR 17 85% - MŠ čl. brigády	0	0	251 893,49	0
1152	322001	Grant - projekty k PR 17 10% - Demänovská cesta	0	509 488	40 650,86	8
1152	322001	Grant - projekty k PR 17 10% - ZŠ MRM	0	0	21 076,84	0
1152	322001	Grant - projekty k PR 17 10% - J. Kráľa	0	0	89 979,18	0
1152	322001	Grant - projekty k PR 17 10% - MŠ čl. brigády	0	0	29 634,53	0
11E2	322001	Grant - Športové centrá mládeže FM EHP - EHP - spolufinancovanie ŠR	0	26 496	26 495,85	100
11E4	322001	Grant - Športové centrá mládeže FM EHP - NFM - spolufinancovanie zo ŠR	0	26 496	26 495,85	100
11E3	332001	Grant - Športové centrá mládeže FM EHP - NFM	0	150 143	150 143,10	100
11E1	332002	Grant - Športové centrá mládeže FM EHP - EHP	0	150 143	150 143,10	100
		<b>SUM</b>	<b>30 890 790</b>	<b>29 449 129</b>	<b>3 346 154,22</b>	<b>11</b>

**PRÍJMOVÉ FINANČNÉ OPERÁCIE**  
k 31.12.2010

**TAB 4**

ZDROJ	EK	NÁZOV	SR	UR k 31.12.2010	Plnenie k 31.12.2010	%
	<b>450</b>	<b>Z ostatných finančných operácií</b>	<b>0</b>	<b>1 124 600</b>	<b>1 124 598,29</b>	<b>100</b>
1319	453	Grant - 868/2009 - výpadok DzPFO	0	489 454	489 453,77	100
1319	453	Grant - Riešenie havarijného stavu Hlboké	0	26 500	26 500,00	100
1319	453	Prevod do roku 2010 - integrované tematické vzdelávanie ZŠ Okoličné	0	30 651	30 651,00	100
1319	453	Nenormatívna dotácia - Vzdelávacie poukazy rok 2009	0	1 697	1 696,87	100
1319	453	Nenormatívna dotácia - rok 2009	0	23 303	23 303,38	100
1319	453	Grant z roku 2009 - ŠFRB	0	817	816,84	100
1319	453	Grant na kapit.výdavky ZPSaDSS - prevod do r.2010	0	16 025	16 025,35	100
1319	453	Grant - MAMIČKOVO - KC	0	1 700	1 700,00	100
46	453	VH 2009 - Prevod zdrojov krytia do roku 2010	0	499 992	499 992,33	100
46	453	Prevod do roku 2010 - sponzorský dar MŠ Čsl. brigády	0	500	500,00	100
46	453	SOcÚ - prevod zdrojov krytia do roku 2010 - z VH 2009	0	19 281	19 280,87	100
46	453	Prevod do roku 2010 - Zavedenie projektového vyučovania v ZŠ J. Kráľa	0	3 496	3 496,43	100
46	453	Prevod do roku 2010 - Deafolympiáda	0	255	254,71	100
46	454001	RF - prevod prostriedkov z peňažných fondov - zákonný 10%	0	10 929	10 926,74	100
	<b>520</b>	<b>Zahraniché úvery, pôžičky a nenávratné fin.výpomoci</b>	<b>5 423 085</b>	<b>5 728 789</b>	<b>3 719 322,03</b>	<b>65</b>
52	513002	Úver - na krytie kapitálových výdavkov - spolufinancovanie europrojektov 5%	500 000	500 000	90 670,74	18
52	513002	Úver - zostatok úveru z roka 2009	0	258 584	258 573,88	100
52	513002	Úver - na krytie kapitálových výdavkov (prevod z roku 2009)	2 157 605	2 157 605	1 962 147,92	91
52	513002	Úver - na spolufinancovanie europrojektov - revolvingový úver 20%	1 305 900	1 305 900	242 318,17	19
52	514002	Úver - 27 b.j. Palúdzka zo ŠFRB	1 085 360	1 085 360	791 391,32	73
52	514002	Úver - 15 b.j. zo ŠFRB	374 220	374 220	374 220,00	100
52	514002	Úver - 12 b.j. Hlboké zo ŠFRB	0	47 120	0,00	0
		<b>SUM</b>	<b>5 423 085</b>	<b>6 853 389</b>	<b>4 843 920,32</b>	<b>71</b>

**BEŽNÉ VÝDAVKY**  
k 31.12.2010

TAB 5

ZDROJ	FK	EK	PROGRAM	NÁZOV	SR	UR k 31.12.2010	Čerpanie k 31.12.2010	%
				<b>PROGRAM 1 - Plánovanie, manažment a kontrola</b>	<b>338 053</b>	<b>368 608</b>	<b>233 147,95</b>	<b>63</b>
41	01116	633016	01	Reprezentačné - kancelária primátora	5 975	10 903	10 902,73	100
41	01116	633016	01	Reprezentačné - fin.dary - kancelária primátora	0	20 714	20 714,00	100
41	01116	633016	01	Repre - fin.dary - kanc.primátora - Ocenenia a vyznamenania	0	5 029	5 028,94	100
41	01116	633016	01	Repre - fin.dary - kanc.primátora - Transfer v soc.oblasti	3 319	3 320	3 320,00	100
41	01116	633016	01	Repre - fin.dary - kanc.primátora - Spišská katolícka charita	33 194	33 194	33 194,00	100
41	01116	633016	01	Repre - fin.dary - kanc.primátora - Evanjelická diakona	11 867	11 867	11 867,00	100
41	01116	633016	01	Reprezentačné - darcovia krvi	6 566	6 566	5 963,00	91
43	01116	633016	01	Reprezentačné - kancelária primátora	5 975	4 325	0,00	0
43	01116	633016	01	Reprezentačné - fin.dary - kancelária primátora	20 580	11 930	7 273,62	61
43	01116	633016	01	Reprezentačné - Rada manažérov a podnikateľov	604	604	0,00	0
43	01116	633016	01	Reprezentačné - Študentský parlament	604	604	0,00	0
43	01116	633016	01	Reprezentačné - Rada starších	604	104	0,00	0
43	01116	633016	01	Repre - fin.dary - kanc. primátora - Ocenenia a vyznamenania	27 000	19 000	0,00	0
43	01116	633016	01	Repre - fin.dary - kanc.primátora - Spišská katolícka charita	33 194	33 194	16 597,00	50
43	01116	633016	01	Repre - fin.dary - kanc.primátora - Evanjelická diakona	11 867	11 867	5 933,50	50
41	0443	637003	01	Propagácia, reklama a inzercia	498	388	273,70	71
41	0443	637004	01	Všeobecné služby	830	647	21,60	3
72	0443	637004	01	Vektorové a rastrové údaje zo štátneho mapového diela - FOGAŠ	0	41	40,50	99
11E1	0474	637005	01	Strateg. projekty - príprava žiadostí	0	2 517	2 517,00	100
11E1	0474	637005	01	Strateg. projekty - neinvestičné služby - verejné obstarávanie	0	58	58,08	100
11E2	0474	637005	01	Strateg. projekty - príprava žiadostí	0	444	444,00	100
11E2	0474	637005	01	Strateg. projekty - neinvestičné služby - verejné obstarávanie	0	23	22,65	98
11E3	0474	637005	01	Strateg. projekty - príprava žiadostí	0	1 868	1 868,32	100
11E4	0474	637005	01	Strateg. projekty - príprava žiadostí	0	346	345,68	100
11E4	0474	637005	01	Strateg. projekty - neinvestičné služby - verejné obstarávanie	0	121	120,97	100
41	01116	637005	01	Špeciálne služby -ratingová analýza	1 660	719	0,00	0
41	01116	637005	01	Exekúcie	1 000	1 000	0,00	0
41	0112	637005	01	Auditorské služby	6 638	6 638	4 111,45	62
41	0474	637005	01	Strateg. projekty - neinvestičné služby - verejné obstarávanie	0	3 983	3 983,00	100
43	0474	637005	01	Strateg. projekty - príprava žiadostí	20 000	20 000	0,00	0
43	0474	637005	01	Strateg. projekty - neinvestičné služby - verejné obstarávanie	10 000	10 000	4 535,30	45
46	0474	637005	01	VH 2009 - Strateg. projekty - príprava žiadostí	0	3 085	3 085,00	100
41	0443	637011	01	Štúdie, expertízy, posudky	41 836	40 336	36 271,80	90
43	01116	637011	01	Ostatné štúdie a prieskumy	3 012	3 012	0,00	0
43	0443	637011	01	Štúdie, expertízy, posudky	41 836	41 836	17 850,00	43
43	0474	637011	01	Štúdia rozvojové zámery mesta 2009-2012	14 000	14 000	0,00	0
46	0443	637011	01	Štúdie, expertízy, posudky z VH 2009 Deafolympiáda	0	255	197,49	77
41	0112	637018	01	Vrátenie príjmov z minulých rokov	664	5 048	4 934,11	98

**BEŽNÉ VÝDAVKY**  
k 31.12.2010

TAB 5

ZDROJ	FK	EK	PROGRAM	NÁZOV	SR	UR k 31.12.2010	Čerpanie k 31.12.2010	%
41	01116	637035	01	Dane	2 300	2 300	663,55	29
41	01116	637036	01	Reprezentačné - kancelária primátora - catering	0	3 378	3 377,64	100
41	0840	642006	01	Členské - Klaster Liptov	11 000	11 249	11 249,31	100
41	0840	642006	01	Členské - Medzinárodný klub SR	531	531	531,00	100
41	0840	642006	01	Členské - Slovenská parkovacia asociácia	332	327	327,50	100
41	0840	642006	01	Členské - Združenie ZPOZ	600	0	0,00	0
41	0840	642006	01	Členské - Združeniu MUDr. P. Straussa	35	35	0,00	0
41	0840	642006	01	Členské - ZMOS	4 150	4 156	4 155,59	100
41	0840	642006	01	Členské - ÚMS	2 191	3 269	3 268,70	100
41	0840	642006	01	Členské - EURO REGION - u TATRY	2 224	2 244	2 244,50	100
41	0840	642006	01	Členské - AZMS	332	332	331,93	100
41	0840	642006	01	Členské - spolku M. Rázusa	35	35	35,00	100
41	0840	642006	01	Členské - NEF Hospodársky klub	0	166	166,00	100
43	0840	642006	01	Členské - Klaster Liptov	11 000	11 000	5 322,79	48
				<b>PROGRAM 2 - Propagácia a prezentácia</b>	<b>364 010</b>	<b>588 868</b>	<b>404 284,82</b>	<b>69</b>
41	08209	625003	02	Švábkafest - prehliadka zemiakárskych špecialít - na úrazové poistenie	0	9	9,11	101
41	01116	633006	02	Informačné tabule (banery, postery)	0	3 000	482,85	16
43	01116	633006	02	Informačné tabule (banery, postery)	5 500	5 500	0,00	0
46	01116	633006	02	VH 2009 - Informačné tabule (banery, postery)	0	3 220	3 220,00	100
41	0980	633009	02	Nákup knihy - "Pamiatky siedmich kultúr v slovenských mestách Euroregiónu "Tatry"	0	332	331,94	100
41	01116	633016	02	Reprezentačný ples primátora mesta - reprezentačné	0	950	0,00	0
41	01116	633016	02	Reprezentačné - marketing - partnerské vzťahy	3 000	3 102	2 984,30	96
41	08209	633016	02	Mikulášsky jarmok - reprezentačné	0	177	176,91	100
41	0980	633016	02	Deň študentstva - reprezentačné výdavky	0	0	44,67	0
43	01116	633016	02	Reprezentačné - stratégia, marketing - partnerské vzťahy - zahraničné	5 000	5 000	32,76	1
41	01116	634004	02	Prepravné - zahraničné vzťahy	5 000	7 528	6 893,45	92
43	01116	634004	02	Prepravné - zahraničné vzťahy	5 000	1 314	0,00	0
72	01116	634004	02	Prepravné - zahraničné vzťahy - Kaliva - Grécko	0	634	634,35	100
46	01116	635009	02	VH 2009 - VPS - údržba softvéru BP LM, a.s.	0	1 350	1 350,00	100
46	0473	635009	02	VH 2009 - IC - údržba softvéru BP LM, a.s.	0	660	660,00	100
43	01116	636001	02	Technické zabezpečenie (stany, lavičky)	5 000	5 000	0,00	0
41	01116	637002	02	Reprezentačný ples primátora mesta	0	7 720	7 659,29	99
41	08209	637002	02	Mikulášsky jarmok	0	3 356	2 923,05	87
41	08209	637002	02	Stoličné dni	0	4 868	4 867,50	100
41	08209	637002	02	Folklórny víkend - EUROREGION BEZ HRANÍC 2010 5%	0	975	975,00	100
41	08209	637002	02	Švábkafest - prehliadka zemiakárskych špecialít	0	18 153	17 486,82	96
41	08209	637002	02	Street music Night	0	3 511	3 510,50	100
41	0980	637002	02	Deň študentstva - odovzdanie "Klubu mladých" do užívania	0	2 900	2 552,73	88
43	08209	637002	02	Folklórny víkend - EUROREGION BEZ HRANÍC 2010	0	0	0,00	0

**BEŽNÉ VÝDAVKY**  
k 31.12.2010

TAB 5

ZDROJ	FK	EK	PROGRAM	NÁZOV	SR	UR k 31.12.2010	Čerpanie k 31.12.2010	%
72	01116	637002	02	Reprezentačný ples primátora mesta	0	50	50,00	100
72	08209	637002	02	Folklórny víkend - EUROREGION BEZ HRANÍC 2010	0	6 500	0,00	0
41	01116	637003	02	Prezentácia mesta v celoslovenských médiách	3 000	3 000	1 644,20	55
41	01116	637003	02	Prezentačné a propagačné aktivity "Mikuláš na každý deň"	3 000	3 000	2 534,87	85
41	01116	637003	02	Prezentačné podujatie pre občanov "Mesto mestu"	0	10 115	10 115,00	100
41	01116	637003	02	Propagácia mesta - Medzinárodná veterán rallye 500 km	0	1 500	1 500,00	100
41	01116	637003	02	Propagačné predmety	0	2 249	1 244,39	55
41	01116	637003	02	Propagácia eventov (plagáty, pozvánky)	9 000	6 000	4 194,41	70
41	01116	637003	02	Propagácia eventov (letáky, promo)	4 000	4 000	2 320,50	58
41	0473	637003	02	Inzercia ponuky CR (katalógy CR, inzercia)	3 000	3 174	3 173,44	100
41	0473	637003	02	Účasť na výstavách	3 000	1 384	431,52	31
43	01116	637003	02	Prezentácia mesta (Dni LM v BA)	9 000	9 000	0,00	0
43	01116	637003	02	Prezentačné podujatie pre občanov "Mesto mestu"	3 000	3 000	0,00	0
43	01116	637003	02	Prezentačný film o meste	4 000	4 000	0,00	0
43	01116	637003	02	Propagačné predmety	10 000	10 000	340,00	3
43	01116	637003	02	Propagačné predmety - Vonkajšia prezentácia (postery, banery)	5 100	5 100	0,00	0
43	0473	637003	02	Animácia na oživenie centra mesta	4 000	4 000	0,00	0
43	0830	637003	02	Informačná brožúra pre občanov mesta	4 000	4 000	0,00	0
46	01116	637003	02	VH 2009 - Propagačné predmety	0	1 700	1 700,00	100
72	01116	637003	02	Prezentačné a propagačné aktivity "Mikuláš na každý deň"	0	89	89,46	101
41	01116	637004	02	Informačné služby o činnosti mesta	0	4 500	2 127,45	47
41	01116	637004	02	Kalendár Liptovský Mikuláš 2011	0	14 994	14 994,00	100
41	01116	637004	02	Aktualizácia internetovej stránky	3 000	3 000	1 727,48	58
41	0473	637004	02	Imidžový propagačný materiál	6 000	6 000	5 991,65	100
41	0830	637004	02	Vydávanie mesačníka Mikuláš	30 000	34 894	34 893,98	100
41	0830	637004	02	Vysielacie služby v TV Liptov	36 666	137 544	137 544,40	100
41	0830	637004	02	PR v regionálnom týždeníku MY Liptov	3 000	3 721	3 720,83	100
41	0830	637004	02	Informačná brožúra pre občanov	0	1 970	1 619,35	82
43	0830	637004	02	Vysielacie služby v TV Liptov	36 667	36 667	0,00	0
43	0830	637004	02	Informačné letáky pre občanov	3 000	3 000	0,00	0
46	01116	637004	02	VH 2009 - Informačné služby o činnosti mesta	0	2 000	2 000,00	100
41	08209	637027	02	Švábkafest - prehliadka zemiakárskych špecialít - odmeny zamestnancov MPP	0	1 138	1 138,32	100
41	01116	637036	02	Reprezentačný ples primátora mesta - cattering	0	6 010	0,00	0
41	01116	637036	02	Reprezentačné - stratégia, marketing - partnerské vzťahy - návšteva prezidenta	0	6 093	6 092,06	100
41	08209	637036	02	Mikulášsky jarmok - reprezentačné výdavky	0	520	520,00	100
41	0980	637036	02	Deň študentstva - reprezentačné výdavky	0	200	79,37	40
41	01116	641001	02	Transfer VPS - služby VPS počas jarmokov a eventov - Švábkafest	0	0	0,00	0
41	0473	641001	02	Transfer IC - edičná činnosť a propagácia	10 000	8 800	8 793,00	100
41	0473	641001	02	Transfer IC - prevádzkové náklady	42 888	71 480	71 480,00	100

**BEŽNÉ VÝDAVKY**  
**k 31.12.2010**

**TAB 5**

ZDROJ	FK	EK	PROGRAM	NÁZOV	SR	UR k 31.12.2010	Čerpanie k 31.12.2010	%
43	01116	641001	02	Transfer VPS - výzdoba a vlajky	10 000	10 000	265,82	3
43	01116	641001	02	Transfer VPS - finančné prostriedky na výrobu lavičiek s operadlami (40 ks)	5 000	5 000	0,00	0
43	01116	641001	02	Transfer VPS - služby VPS počas jarmokov a eventov	14 000	14 000	0,00	0
43	01116	641001	02	Transfer VPS - staveniskový rozvádzač (antoník)	5 000	5 000	258,59	5
43	0473	641001	02	Transfer IC - edičná činnosť a propagácia	9 300	9 300	0,00	0
43	0473	641001	02	Transfer IC - prevádzkové náklady	42 889	23 608	14 296,00	61
46	01116	641001	02	VH 2009 - Transfer VPS - služby VPS počas jarmokov a eventov	0	4 309	4 309,50	100
41	0473	644001	02	Transfer práv.osobe - Pravidelné autobusové spojenie (Jasná, centrum, Aquapark)	7 000	7 000	6 300,00	90
43	0473	644001	02	Transfer práv.osobe - Pravidelné autobusové spojenie (Jasná, centrum, Aquapark)	7 000	7 000	0,00	0
				<b>PROGRAM 3 - Interné služby mesta</b>	<b>409 690</b>	<b>455 379</b>	<b>211 107,75</b>	<b>46</b>
43	01116	633013	03	HW, SW - servisná zmluva	58 000	0	0,00	0
1319	01116	633013	03	HW, SW - servisná zmluva - 868/2009 - výpadok DzPFO	0	57 074	57 074,29	100
43	01116	633013	03	HW, SW - servisná zmluva "OPIS"	195 000	191 736	0,00	0
111	0160	625003	03	KOMUNÁLNE VOĽBY 2010 - na úrazové poistenie	0	932	931,77	100
111	0160	631001	03	KOMUNÁLNE VOĽBY 2010 - cestovné tuzemské	0	94	93,99	100
111	0160	632001	03	KOMUNÁLNE VOĽBY 2010 - energie	0	633	632,76	100
111	0160	632003	03	KOMUNÁLNE VOĽBY 2010 - poštovné a telekomunikačné služby	0	113	113,00	100
111	0160	633006	03	KOMUNÁLNE VOĽBY 2010 - všeobecný materiál	0	1 716	1 715,97	100
111	0160	633016	03	KOMUNÁLNE VOĽBY 2010 - reprezentačné	0	496	496,00	100
111	0160	634001	03	KOMUNÁLNE VOĽBY 2010 - PHM	0	417	416,83	100
111	0160	635006	03	KOMUNÁLNE VOĽBY 2010 - údržba budov, objektov...	0	320	319,98	100
111	0160	637004	03	KOMUNÁLNE VOĽBY 2010 - všeobecné služby	0	19	19,08	100
111	0160	637007	03	KOMUNÁLNE VOĽBY 2010 - cestovné náhrady	0	26	25,80	99
111	0160	637014	03	KOMUNÁLNE VOĽBY 2010 - stravovanie	0	1 339	1 339,20	100
111	0160	637026	03	KOMUNÁLNE VOĽBY 2010 - odmeny a príspevky	0	8 772	8 772,10	100
111	0160	637027	03	KOMUNÁLNE VOĽBY 2010 - odmeny zamestnancov MPP	0	2 954	2 953,95	100
41	01116	635002	03	Opravy výpočtovej techniky	10 000	4 850	4 396,53	91
41	01116	636001	03	Nájom pozemkov	9 000	8 125	7 056,06	87
41	01116	637005	03	Právne služby pre mesto	4 000	0	0,00	0
41	01116	637005	03	Metodická podpora	0	2 778	2 778,00	100
41	01116	637009	03	Náhrada mzdy a platu - Ing. Repaský	0	4 021	4 020,81	100
41	01116	637026	03	Odmeny a príspevky (poslancom)	44 000	44 000	41 468,21	94
111	0160	625003	03	REFERENDUM 2010 - na úrazové poistenie	0	395	395,27	100
111	0160	631001	03	REFERENDUM 2010 - cestovné náhrady	0	59	59,04	100
111	0160	632001	03	REFERENDUM 2010 - energie	0	302	301,74	100
111	0160	632003	03	REFERENDUM 2010 - poštové a telekomunikačné služby	0	75	74,80	100
111	0160	633006	03	REFERENDUM 2010 - všeobecný materiál	0	918	918,26	100
111	0160	633016	03	REFERENDUM 2010 - reprezentačné	0	266	266,00	100
111	0160	634001	03	REFERENDUM 2010 - PHM	0	221	220,94	100

**BEŽNÉ VÝDAVKY**  
**k 31.12.2010**

**TAB 5**

ZDROJ	FK	EK	PROGRAM	NÁZOV	SR	UR k 31.12.2010	Čerpanie k 31.12.2010	%
111	0160	635006	03	REFERENDUM 2010 - údržba budov, objektov alebo ich častí	0	70	70,35	101
111	0160	637004	03	REFERENDUM 2010 - všeobecné služby	0	13	12,72	98
111	0160	637007	03	REFERENDUM 2010 - cestovné náhrady	0	5	4,63	93
111	0160	637014	03	REFERENDUM 2010 - stravovanie	0	718	718,20	100
111	0160	637026	03	REFERENDUM 2010 - odmeny členom okrskovej komisie	0	3 894	3 893,88	100
111	0160	637027	03	REFERENDUM 2010 - odmeny zamestnancov MPP	0	2 452	2 452,10	100
41	01116	633016	03	Reprezentačné - poslanecké kluby	1 415	553	293,90	53
41	01116	637036	03	Reprezentačné - poslanecké kluby - služby	0	662	661,49	100
41	01116	633016	03	Reprezentačné MsZ	1 900	1 200	1 090,39	91
41	01116	637036	03	Reprezentačné MsZ - catering	0	700	700,00	100
41	01116	635009	03	Rutinná a štandardná údržba softvéru	0	3 692	3 691,65	100
43	01116	633013	03	Sieťová infraštruktúra	30 000	30 000	0,00	0
41	01116	633013	03	Softvér a licencie	0	17 659	13 769,22	78
43	01116	633013	03	Softvér a licencie	15 000	0	0,00	0
41	01116	637001	03	Školenia nových používateľov ISS	0	5 556	5 556,17	100
41	0980	637001	03	Školenia, kurzy - MsÚ	18 050	14 093	4 447,05	32
46	01116	633013	03	VH 2009 - Softvér a licencie	0	1 715	1 715,00	100
111	0160	631001	03	VOĽBY do NR SR - cestovné náhrady	0	89	89,47	101
111	0160	637007	03	VOĽBY do NR SR - cestovné náhrady	0	25	25,42	102
111	0160	625003	03	VOĽBY do NR SR - na úrazové poistenie	0	983	982,95	100
111	0160	637027	03	VOĽBY do NR SR - odmeny zamestnancov mimopracovného pomeru	0	17 110	17 109,66	100
111	0160	634001	03	VOĽBY do NR SR - PHM	0	285	284,87	100
111	0160	632003	03	VOĽBY do NR SR - poštové a telekomunikačné služby	0	418	417,90	100
111	0160	633016	03	VOĽBY do NR SR - reprezentačné	0	672	672,00	100
111	0160	637014	03	VOĽBY do NR SR - stravovanie	0	2 789	2 788,80	100
111	0160	635006	03	VOĽBY do NR SR - údržba budov, objektov alebo ich častí	0	350	350,00	100
111	0160	637004	03	VOĽBY do NR SR - všeobecné služby	0	103	102,84	100
111	0160	633006	03	VOĽBY do NR SR - všeobecný materiál	0	1 700	1 700,31	100
41	01116	637004	03	Všeobecné služby - archív a registratúra	2 325	0	0,00	0
41	01116	633002	03	Výpočtová technika - hardverové zariadenia	0	11 958	7 382,43	62
43	01116	633002	03	Výpočtová technika - hardverové zariadenia	20 000	3 264	3 263,97	100
41	01116	637005	03	Zabezpečenie ROEP	1 000	0	0,00	0
				<b>PROGRAM 4 - Klientské služby občanom</b>	<b>186 231</b>	<b>189 879</b>	<b>180 810,53</b>	<b>95</b>
111	0133	625004	04	MATRIKA - na invalidné poistenie	564	564	564,00	100
41	0133	625004	04	MATRIKA - na invalidné poistenie	0	20	20,30	102
111	0133	625005	04	MATRIKA - na poistenie v nezamestnanosti	199	194	194,50	100
111	0133	625007	04	MATRIKA - na poistenie do RF	863	863	863,00	100
41	0133	625007	04	MATRIKA - na poistenie do RF	0	62	62,40	101
111	0133	632001	04	MATRIKA - energie	400	0	0,00	0

**BEŽNÉ VÝDAVKY**  
k 31.12.2010

TAB 5

ZDROJ	FK	EK	PROGRAM	NÁZOV	SR	UR k 31.12.2010	Čerpanie k 31.12.2010	%
41	0133	632001	04	MATRIKA - energie	0	1 002	1 002,39	100
111	0133	632002	04	MATRIKA - vodné, stočné	60	0	0,00	0
41	0133	632002	04	MATRIKA - vodné, stočné	0	69	68,67	100
111	0133	632003	04	MATRIKA - poštové a telekomunikačné služby	800	0	0,00	0
41	0133	632003	04	MATRIKA - poštové a telekomunikačné služby	0	1 590	1 590,04	100
111	0133	633006	04	MATRIKA - Všeobecný materiál	500	0	0,00	0
41	0133	633006	04	MATRIKA - Všeobecný materiál	0	447	447,21	100
111	0133	637001	04	MATRIKA - školenia, kurzy, semináre, porady, konferencie, sympóziá	450	0	0,00	0
41	0133	637001	04	MATRIKA - školenia, kurzy, semináre, porady	0	464	463,60	100
111	0133	637004	04	MATRIKA - všeobecné služby	100	0	0,00	0
41	0133	637004	04	MATRIKA - všeobecné služby	0	396	396,00	100
111	0133	637012	04	MATRIKA - poplatky a odvody (smeti)	70	0	0,00	0
41	0133	637012	04	MATRIKA - poplatky a odvody (smeti)	0	34	33,58	99
111	0133	637013	04	MATRIKA - naturálne mzdy	300	0	0,00	0
41	0133	637013	04	MATRIKA - naturálne mzdy	0	300	300,00	100
111	0133	637014	04	MATRIKA - stravovanie	850	622	622,08	100
41	0133	637014	04	MATRIKA - stravovanie	0	201	201,20	100
111	0133	637016	04	MATRIKA - Prídel do sociálneho fondu	250	250	250,00	100
41	0133	637016	04	MATRIKA - Prídel do sociálneho fondu	0	14	13,60	97
111	0133	611	04	MATRIKA - tarifný plat	8 042	13 544	13 543,87	100
41	0133	611	04	MATRIKA - tarifný plat	4 140	0	0,00	0
111	0133	614	04	MATRIKA - odmeny	1 428	380	380,00	100
111	0133	637027	04	MATRIKA - odmeny zamestnancov mimopracovného pomeru	0	0	0,00	0
41	0133	637027	04	MATRIKA - odmeny zamestnancov mimopracovného pomeru	0	239	239,04	100
111	0133	621	04	MATRIKA - poistné do VŠZP	1 859	1 859	1 859,00	100
41	0133	621	04	MATRIKA - poistné do VŠZP	0	115	115,32	100
111	0133	625001	04	MATRIKA - na nemocenské poistenie	266	266	266,00	100
41	0133	625001	04	MATRIKA - na nemocenské poistenie	0	6	6,20	103
111	0133	625002	04	MATRIKA - na starobné poistenie	2 622	2 622	2 622,00	100
41	0133	625002	04	MATRIKA - na starobné poistenie	0	108	107,80	100
111	0133	625003	04	MATRIKA - na úrazové poistenie	133	133	133,00	100
41	0133	625003	04	MATRIKA - na úrazové poistenie	0	22	22,10	101
111	0133	627	04	MATRIKA - DDP	232	0	0,00	0
41	0133	627	04	MATRIKA - DDP	0	239	239,04	100
111	0133	612002	04	MATRIKA - príplatky	0	1 475	1 475,00	100
41	0133	612002	04	MATRIKA - príplatky	0	645	645,12	100
111	0133	612001	04	MATRIKA - príplatky	5 012	2 864	2 863,20	100
111	0133	625004	04	Register obyvateľov - na invalidné poistenie	266	274	274,00	100
41	0133	625004	04	Register obyvateľov - na invalidné poistenie	0	0	0,50	0



**BEŽNÉ VÝDAVKY**  
k 31.12.2010

**TAB 5**

ZDROJ	FK	EK	PROGRAM	NÁZOV	SR	UR k 31.12.2010	Čerpanie k 31.12.2010	%
111	0133	625005	04	Register obyvateľov - na poistenie v nezamestnanosti	100	91	91,30	100
111	0133	625007	04	Register obyvateľov - na poistenie do RF	398	436	435,70	100
111	0133	632003	04	Register obyvateľov - poštové a telekomunikačné služby	330	91	91,00	100
41	0133	632003	04	Register obyvateľov - poštové a telekomunikačné služby	0	321	321,36	100
111	0133	637014	04	Register obyvateľov - stravovanie	405	410	410,00	100
111	0133	637016	04	Register obyvateľov - prídel do SF	120	121	121,43	100
41	0133	611	04	Register obyvateľov - tarifný plat	1 672	2 037	2 036,53	100
111	0133	611	04	Register obyvateľov - tarifný plat	4 203	4 203	4 203,00	100
111	0133	614	04	Register obyvateľov - odmeny	631	90	90,00	100
111	0133	621	04	Register obyvateľov - poistné do VŠZP	863	930	929,88	100
111	0133	625001	04	Register obyvateľov - na nemocenské poistenie	133	128	128,00	100
111	0133	625002	04	Register obyvateľov - na starobné poistenie	1 228	1 284	1 284,00	100
41	0133	625002	04	Register obyvateľov - na starobné poistenie	0	0	0,50	0
111	0133	625003	04	Register obyvateľov - na úrazové poistenie	66	73	72,80	100
41	0133	627	04	Register obyvateľov - DPP	0	110	109,56	100
111	0133	612002	04	Register obyvateľov - príplatky	0	775	774,96	100
41	0133	612002	04	Register obyvateľov - príplatky	0	1	0,67	67
111	0133	612001	04	Register obyvateľov - príplatky	2 257	1 881	1 880,64	100
41	08209	633006	04	Obradné siene - všeobecný materiál	0	6 000	3 875,12	65
41	08209	633016	04	Obradné siene - reprezentačné	0	1 000	532,49	53
41	08209	637013	04	Obradné siene - ZPOZ - naturálne mzdy	0	4 900	2 950,20	60
41	08209	637026	04	Obradné siene - ZPOZ - odmeny a príspevky	18 300	4 900	2 468,76	50
41	08209	637027	04	Obradné siene - ZPOZ - odmeny zamestnancov MPP	0	0	0,00	0
41	01116	631002	04	SOcÚ - regionálny - cestovné zahraničné	0	50	49,47	99
41	01116	637035	04	SOcÚ - regionálny - dane	0	0	0,24	0
41	01116	637035	04	SOcÚ - stavebný poriadok - dane	0	4	3,66	92
41	01116	637035	04	SOcÚ - sociálny - dane	0	0	0,30	0
41	01116	625004	04	SOcÚ - regionálny - na invalidné poistenie	0	93	93,13	100
41	01116	625004	04	SOcÚ - stavebný poriadok - na invalidné poistenie	0	1 286	1 285,87	100
41	01116	625004	04	SOcÚ - sociálny - na invalidné poistenie	0	186	185,76	100
41	01116	625005	04	SOcÚ - regionálny - na poistenie v nezamestnanosti	0	31	30,93	100
41	01116	625005	04	SOcÚ - stavebný poriadok - na poistenie v nezamestnanosti	0	427	427,07	100
41	01116	625005	04	SOcÚ - sociálny - na poistenie v nezamestnanosti	0	62	61,76	100
41	01116	625007	04	SOcÚ - regionálny - na poistenie do RF	0	148	147,72	100
41	01116	625007	04	SOcÚ - stavebný poriadok - na poistenie do RF	0	2 346	2 345,86	100
41	01116	625007	04	SOcÚ - sociálny - na poistenie do RF	0	294	294,19	100
41	01116	632001	04	SOcÚ - regionálny - energie	0	178	178,25	100
41	01116	632001	04	SOcÚ - stavebný poriadok - energie	0	1 893	1 893,31	100
41	01116	632001	04	SOcÚ - sociálny - energie	0	275	275,14	100

**BEŽNÉ VÝDAVKY**  
k 31.12.2010

TAB 5

ZDROJ	FK	EK	PROGRAM	NÁZOV	SR	UR k 31.12.2010	Čerpanie k 31.12.2010	%
41	01116	632002	04	SOcÚ - regionálny - vodné,stočné	0	19	19,35	102
41	01116	632002	04	SOcÚ - stavebný poriadok - vodné, stočné	0	158	157,89	100
41	01116	632002	04	SOcÚ - sociálny - vodné,stočné	0	27	26,98	100
41	01116	632003	04	SOcÚ - regionálny - poštové a telekomunikačné služby	0	126	126,32	100
41	01116	632003	04	SOcÚ - stavebný poriadok - poštovné a telekomunikačné služby	0	7 589	7 588,78	100
41	01116	632003	04	SOcÚ - sociálny - poštové a telekomunikačné služby	0	672	671,49	100
41	01116	633006	04	SOcÚ - regionálny - všeobecný materiál	0	89	89,16	100
41	01116	633006	04	SOcÚ - stavebný poriadok - všeobecný materiál	0	850	850,03	100
41	01116	633006	04	SOcÚ - sociálny - všeobecný materiál	0	42	41,64	99
41	01116	634001	04	SOcÚ - regionálny - PHM	0	42	42,49	101
41	01116	636001	04	SOcÚ - regionálny - nájom budov, objektov	0	254	253,53	100
41	01116	636001	04	SOcÚ - stavebný poriadok - nájom budov, objektov...	0	3 484	3 484,50	100
41	01116	636001	04	SOcÚ - sociálny - nájom budov, objektov	0	263	263,08	100
41	01116	636002	04	SOcÚ - regionálny - nájom strojov,prístrojov,zariadení	0	197	197,19	100
41	01116	636002	04	SOcÚ - stavebný poriadok - nájom strojov, prístrojov...	0	1 939	1 938,54	100
41	01116	636002	04	SOcÚ - sociálny - nájom prevádzkových strojov,prístrojov,zariadení	0	275	275,02	100
41	01116	636004	04	SOcÚ - sociálny - nájom dopravných prostriedkov	0	754	754,34	100
41	01116	637004	04	SOcÚ - regionálny - všeobecné služby	0	112	111,55	100
41	01116	637004	04	SOcÚ - stavebný poriadok - všeobecné služby	0	911	910,78	100
41	01116	637004	04	SOcÚ - sociálny - všeobecné služby	0	156	155,58	100
41	01116	637012	04	SOcÚ - regionálny - poplatky a odvody	0	36	36,03	100
41	01116	637012	04	SOcÚ - stavebný poriadok - poplatky	0	121	120,51	100
41	01116	637012	04	SOcÚ - sociálny - poplatky a odvody	0	48	48,37	101
41	01116	637014	04	SOcÚ - regionálny - stravovanie	0	151	150,61	100
41	01116	637014	04	SOcÚ - stavebný poriadok - stravovanie	0	1 617	1 616,54	100
41	01116	637014	04	SOcÚ - sociálny - stravovanie	0	322	322,17	100
41	01116	637016	04	SOcÚ - regionálny - prídel do SF	0	37	37,46	101
41	01116	637016	04	SOcÚ - stavebný poriadok - prídel do SF	0	641	641,36	100
41	01116	637016	04	SOcÚ - sociálny - prídel do SF	0	78	78,11	100
111	01116	611	04	SOcÚ - stavebný poriadok - tarify - grant úsek dopravy	0	1 670	1 670,31	100
41	01116	611	04	SOcÚ - stavebný poriadok - tarify	0	2 672	2 672,42	100
46	01116	611	04	SOcÚ - regionálny - tarifný plat	0	1 283	1 282,81	100
41	01116	611	04	SOcÚ - regionálny - tarifný plat	0	1 044	1 043,40	100
111	01116	611	04	SOcÚ - stavebný poriadok - tarify - grant stavebný úrad	0	29 419	29 419,00	100
46	01116	611	04	SOcÚ - sociálny - tarifný plat	0	1 115	1 115,18	100
41	01116	611	04	SOcÚ - sociálny - tarifný plat	0	3 554	3 553,55	100
41	01116	614	04	SOcÚ - regionálny - odmeny FDaM	0	113	112,68	100
41	01116	614	04	SOcÚ - sociálny - odmeny FDaM	0	94	94,29	100
46	01116	614	04	SOcÚ - stavebný poriadok - odmeny PFDaM	0	986	985,70	100

**BEŽNÉ VÝDAVKY**  
k 31.12.2010

**TAB 5**

ZDROJ	FK	EK	PROGRAM	NÁZOV	SR	UR k 31.12.2010	Čerpanie k 31.12.2010	%
41	01116	614	04	SOcÚ - regionálny - odmeny	0	12	12,39	103
46	01116	614	04	SOcÚ - stavebný poriadok - odmeny	0	670	670,27	100
41	01116	614	04	SOcÚ - sociálny - odmeny	0	251	251,45	100
41	01116	641006	04	SOcÚ - regionálny rozvoj	9 500	3 824	3 823,78	100
46	01116	641006	04	SOcÚ - regionálny rozvoj	0	0	0,00	0
41	01116	641006	04	SOcÚ - stavebný poriadok	71 506	16 171	15 190,50	94
46	01116	641006	04	SOcÚ - stavebný poriadok	0	0	0,00	0
41	01116	641006	04	SOcÚ - sociálny	15 004	4 417	3 301,72	75
46	01116	641006	04	SOcÚ - sociálny	0	0	0,00	0
111	01116	641006	04	SOcÚ - stavebný poriadok - Grant úsek dopravy	1 618	0	0,00	0
111	01116	641006	04	SOcÚ - stavebný poriadok - Grant stavebný úrad	28 491	0	0,00	0
41	01116	642015	04	SOcÚ - regionálny - na nemocenské dávky	0	66	66,37	101
41	01116	642015	04	SOcÚ - sociálny - na nemocenské dávky	0	161	161,22	100
41	01116	621	04	SOcÚ - regionálny - poistné do VŠZP	0	97	96,81	100
41	01116	621	04	SOcÚ - stavebný poriadok - VŠZP	0	1 425	1 425,17	100
46	01116	621	04	SOcÚ - stavebný poriadok - VŠZP	0	1 200	1 199,61	100
41	01116	623	04	SOcÚ - regionálny - poistné do ostat.ZP	0	217	217,32	100
41	01116	623	04	SOcÚ - stavebný poriadok - do ostatných poisťovní	0	2 023	2 022,54	100
41	01116	623	04	SOcÚ - sociálny - poistné do ostatných ZP	0	629	628,91	100
41	01116	625001	04	SOcÚ - regionálny - na nemocenské poistenie	0	43	43,44	101
41	01116	625001	04	SOcÚ - stavebný poriadok - na nemocenské poistenie	0	682	682,50	100
41	01116	625001	04	SOcÚ - sociálny - na nemocenské poistenie	0	87	86,42	99
41	01116	625002	04	SOcÚ - regionálny - na starobné poistenie	0	436	435,68	100
41	01116	625002	04	SOcÚ - stavebný poriadok - na starobné poistenie	0	6 919	6 919,46	100
41	01116	625002	04	SOcÚ - sociálny - na starobné poistenie	0	868	868,20	100
41	01116	625003	04	SOcÚ - regionálny - na úrazové poistenie	0	25	24,62	98
41	01116	625003	04	SOcÚ - stavebný poriadok - na úrazové poistenie	0	393	392,96	100
41	01116	625003	04	SOcÚ - sociálny - na úrazové poistenie	0	49	49,08	100
41	01116	612002	04	SOcÚ - regionálny - ostatné príplatky	0	274	274,17	100
46	01116	612002	04	SOcÚ - stavebný poriadok - ostatné príplatky	0	4 772	4 771,94	100
41	01116	612002	04	SOcÚ - sociálny - ostatné príplatky	0	760	760,11	100
41	01116	632004	04	SOcÚ - regionálny - internet	0	115	114,93	100
41	01116	632004	04	SOcÚ - stavebný poriadok - komunikačná infraštruktúra	0	1 072	1 072,44	100
41	01116	632004	04	SOcÚ - sociálny - internet	0	160	160,30	100
41	01116	612001	04	SOcÚ - regionálny - osobný príplatok	0	388	387,98	100
46	01116	612001	04	SOcÚ - stavebný poriadok - osobný príplatok	0	9 255	9 255,36	100
41	01116	612001	04	SOcÚ - sociálny - osobný príplatok	0	520	519,82	100
				<b>PROGRAM 5 - Bezpečnosť, právo, poriadok</b>	<b>673 931</b>	<b>656 279</b>	<b>571 644,52</b>	<b>87</b>
41	0220	633006	05	Civilná obrana všeobecný materiál	950	0	0,00	0

**BEŽNÉ VÝDAVKY**  
k 31.12.2010

TAB 5

ZDROJ	FK	EK	PROGRAM	NÁZOV	SR	UR k 31.12.2010	Čerpanie k 31.12.2010	%
1162	0310	633001	05	CHRÁNENÁ DIELŇA - interiérové vybavenie	0	580	580,39	100
1162	0310	625004	05	CHRÁNENÁ DIELŇA - na invalidné poistenie	0	90	89,80	100
41	0310	625004	05	CHRÁNENÁ DIELŇA - na invalidné poistenie	0	37	36,70	99
1162	0310	625001	05	CHRÁNENÁ DIELŇA - na nemocenské poistenie	0	42	41,40	99
41	0310	625001	05	CHRÁNENÁ DIELŇA - na nemocenské poistenie	0	17	17,10	101
1162	0310	625007	05	CHRÁNENÁ DIELŇA - na poistenie do RF	0	143	143,30	100
41	0310	625007	05	CHRÁNENÁ DIELŇA - na poistenie do RF	0	58	58,40	101
1162	0310	625005	05	CHRÁNENÁ DIELŇA - na poistenie v nezamestnanosti	0	9	9,30	103
41	0310	625005	05	CHRÁNENÁ DIELŇA - na poistenie v nezamestnanosti	0	4	4,20	105
1162	0310	625002	05	CHRÁNENÁ DIELŇA - na starobné poistenie	0	423	423,10	100
41	0310	625002	05	CHRÁNENÁ DIELŇA - na starobné poistenie	0	173	173,30	100
1162	0310	625003	05	CHRÁNENÁ DIELŇA - na úrazové poistenie	0	23	23,30	101
41	0310	625003	05	CHRÁNENÁ DIELŇA - na úrazové poistenie	0	10	9,60	96
41	0310	614	05	CHRÁNENÁ DIELŇA - odmeny	0	200	200,00	100
1162	0310	612002	05	CHRÁNENÁ DIELŇA - ostatné príplatky	0	599	598,61	100
41	0310	612002	05	CHRÁNENÁ DIELŇA - ostatné príplatky	0	181	181,47	100
1162	0310	623	05	CHRÁNENÁ DIELŇA - poistné do ostatných ZP	0	51	50,99	100
41	0310	623	05	CHRÁNENÁ DIELŇA - poistné do ostatných ZP	0	22	22,48	102
1162	0310	621	05	CHRÁNENÁ DIELŇA - poistné do VŠZP	0	100	100,26	100
41	0310	621	05	CHRÁNENÁ DIELŇA - poistné do VŠZP	0	41	40,89	100
1162	0310	633010	05	CHRÁNENÁ DIELŇA - pracovné odevy	0	0	0,00	0
41	0310	633010	05	CHRÁNENÁ DIELŇA - pracovné odevy	0	132	132,09	100
1162	0310	637016	05	CHRÁNENÁ DIELŇA - prídel do SF	0	0	0,00	0
41	0310	637016	05	CHRÁNENÁ DIELŇA - prídel do SF	0	62	62,34	101
1162	0310	611	05	CHRÁNENÁ DIELŇA - tarify	0	2 428	2 428,12	100
41	0310	611	05	CHRÁNENÁ DIELŇA - tarify	0	858	857,67	100
41	0310	636001	05	MsP - Budov,objektov alebo ich častí	400	400	360,00	90
41	0310	642006	05	MsP - Členský príspevok ZNOMPS	100	100	99,58	100
41	0310	627	05	MsP - DDP	2 000	2 112	1 892,40	90
41	0310	636004	05	MsP - Dopravných prostriedkov	600	0	0,00	0
41	0310	632001	05	MsP - Energie	15 243	2 203	1 850,73	84
41	0310	632001	05	MsP - Energie - kamerový systém	300	300	215,03	72
41	0310	634005	05	MsP - Karty,známky,poplatky	80	80	47,00	59
41	0310	633009	05	MsP - Knihy,časopisy,noviny,učebnice,učebné a kompen.pomôcky	544	385	384,91	100
41	0310	633019	05	MsP - Komunikačná infraštruktúra	0	490	490,00	100
41	0310	637002	05	MsP - Konkurzy a súťaže	664	471	470,81	100
41	0310	635005	05	MsP - materiálna ochrana objektov	500	500	395,00	79
41	0310	625004	05	MsP - na invalidné poistenie	9 000	10 800	9 899,30	92
43	0310	642015	05	MsP - na nemocenské dávky	2 000	0	0,00	0

**BEŽNÉ VÝDAVKY**  
**k 31.12.2010**

**TAB 5**

ZDROJ	FK	EK	PROGRAM	NÁZOV	SR	UR k 31.12.2010	Čerpanie k 31.12.2010	%
41	0310	625001	05	MsP - na nemocenské poistenie	4 500	5 000	4 610,00	92
41	0310	625007	05	MsP - na poistenie do RF	14 400	17 800	16 379,60	92
41	0310	625005	05	MsP - na poistenie v nezamestnanosti	3 100	3 500	3 287,20	94
41	0310	625002	05	MsP - na starobné poistenie	45 000	52 300	48 318,30	92
41	0310	625003	05	MsP - na úrazové poistenie	2 600	3 000	2 776,56	93
41	0310	636008	05	MsP - nájomné komunikačnej infraštruktúry	0	71	70,92	100
41	0310	614	05	MsP - odmeny	33 000	21 367	20 660,00	97
41	0310	637027	05	MsP - odmeny zamestnancov MPP	1 660	1 660	1 206,00	73
41	0310	635003	05	MsP - oprava telekomunikačnej techniky	150	150	0,00	0
41	0310	635002	05	MsP - oprava výpočtovej techniky	400	561	560,94	100
43	0310	635001	05	MsP - opravy interiérového vybavenia	639	639	0,00	0
41	0310	637003	05	MsP - osвета v oblasti ochrany	0	600	0,00	0
43	0310	637003	05	MsP - osвета v oblasti ochrany	1 680	1 680	516,44	31
41	0310	634001	05	MsP - Palivo,mazivá,oleje,špeciálne kvapaliny	19 916	13 100	12 303,18	94
41	0310	634003	05	MsP - poistenie	1 991	1 991	1 308,68	66
41	0310	637015	05	MsP - Poistné - kamerový systém	1 000	0	0,00	0
41	0310	623	05	MsP - poistné do ostatných ZP	7 000	7 300	6 811,17	93
41	0310	623	05	MsP - poistné do OZP	9 000	0	0,00	0
41	0310	621	05	MsP - poistné do VŠZP	16 500	30 450	27 854,07	91
41	0310	637012	05	MsP - Poplatky a odvody	1 900	1 200	867,36	72
41	0310	632003	05	MsP - Poštovné	330	476	476,49	100
41	0310	633011	05	MsP - potraviny	0	88	40,00	45
41	0310	633010	05	MsP - Pracovné odevy,obuv a pracovné pomôcky	9 688	5 688	5 247,64	92
43	0310	633010	05	MsP - Pracovné odevy,obuv a pracovné pomôcky	10 000	10 000	60,00	1
41	0310	635007	05	MsP - Pracovných odevov,obuvi a pracovných pomôcok	250	250	143,00	57
43	0310	633004	05	MsP - Prevádzkové stroje,prístroje,zariadenie,technika a náradie	1 500	1 500	0,00	0
41	0310	635004	05	MsP - prevádzkových strojov,prístrojov,zariadení,techniky a náradia	2 400	2 427	2 426,36	100
41	0310	636002	05	MsP - Prevádzkových strojov,prístrojov,zariadení,techniky a náradia	6 800	6 817	6 817,27	100
41	0310	637016	05	MsP - Prídela do sociálneho fondu	3 930	4 574	4 574,14	100
41	0310	612001	05	MsP - príplatky	148 000	80 607	78 925,06	98
41	0310	612002	05	MsP - príplatky	0	67 393	67 393,17	100
41	0310	637003	05	MsP - Propagácia,reklama a inzercia	150	0	0,00	0
41	0310	633016	05	MsP - reprezentačné	664	664	474,45	71
41	0310	637004	05	MsP - revízie a kontroly - kamerový systém	5 000	3 492	2 437,46	70
41	0310	634002	05	MsP - Servis,údržba,opravy a výdavky s tým spojené	3 319	3 553	3 553,09	100
41	0310	633013	05	MsP - Softvér a licencie	664	264	86,30	33
41	0310	637014	05	MsP - Stravovanie	15 933	15 933	15 024,04	94
41	0310	634002	05	MsP - Škody	639	39	0,00	0
41	0310	637001	05	MsP - Školenia,kurzy,semináre,porady,konferencie,sympóziá	4 319	1 419	1 057,62	75

**BEŽNÉ VÝDAVKY**  
k 31.12.2010

TAB 5

ZDROJ	FK	EK	PROGRAM	NÁZOV	SR	UR k 31.12.2010	Čerpanie k 31.12.2010	%
43	0310	633005	05	MsP - Špeciálne stroje,prístroje,zariadenie,technika a náradie	6 000	6 000	152,46	3
41	0310	633007	05	MsP - Špeciálny materiál	1 500	250	0,00	0
41	0310	635005	05	MsP - Špeciálnych strojov,prístrojov,zariadení,techniky a náradia	1 200	0	0,00	0
41	0310	611	05	MsP - tarifný plat	211 000	211 000	181 459,52	86
41	0310	632003	05	MsP - Telefón	4 082	5 082	4 951,29	97
41	0310	633003	05	MsP - Telekomunikačná technika	0	175	0,00	0
43	0310	633003	05	MsP - Telekomunikačná technika	2 177	2 177	0,00	0
41	0310	631001	05	MsP - Tuzemské	1 640	1 640	1 092,73	67
43	0310	635006	05	MsP - údržba - Budov,objektov alebo ich častí	650	650	0,00	0
41	0310	635005	05	MsP - údržba - prevádzk.strojov, zariadení	9 958	6 658	5 840,66	88
41	0310	632002	05	MsP - Vodné,stočné	1 522	20	19,04	95
41	0310	637004	05	MsP - Všeobecné služby	2 177	1 677	1 090,22	65
41	0310	633006	05	MsP - Všeobecný materiál	6 804	5 924	5 478,04	92
43	0310	633002	05	MsP - Výpočtová technika	3 319	3 319	0,00	0
41	0310	631002	05	MsP - Zahraničné	809	809	527,75	65
41	0320	633010	05	PO - bielizeň, súčasti odevov, obuv	3 300	3 300	158,87	5
41	0320	634004	05	PO - Dopravné	150	150	0,00	0
41	0320	632001	05	PO - Energie	900	900	643,13	71
41	0320	637002	05	PO - konkurzy, súťaže	650	450	359,50	80
41	0320	633015	05	PO - Palivá ako zdroj energie	500	500	388,93	78
41	0320	634001	05	PO - PHM	200	100	79,02	79
41	0320	634002	05	PO - servis, údržba, opravy	1 000	500	253,99	51
41	0320	633007	05	PO - špeciálny materiál	1 000	1 000	899,49	90
41	0320	635006	05	PO - údržba požiarnych zbrojníc	1 000	1 000	0,00	0
41	0320	632002	05	PO - vodné, stočné	300	200	7,80	4
41	0320	637004	05	PO - všeobecné služby	400	400	0,00	0
41	0320	633006	05	PO - všeobecný materiál	490	490	328,36	67
41	0320	634003	05	PO - zákonné poistenie motorových vozidiel	800	800	0,00	0
41	0310	625003	05	Projekt"Cezhraničná spolupráca partnerských miest LM, Opava" - na úrazové poistenie 5%	0	0	0,22	0
41	0310	625003	05	Projekt"Cezhraničná spolupráca partnerských miest LM, Opava" - na úrazové poistenie 95%	0	4	4,16	104
41	0310	637027	05	Projekt"Cezhraničná spolupráca partnerských miest LM, Opava" - odmeny zamestnancom MPP 5%	0	27	27,37	101
41	0310	637027	05	Projekt"Cezhraničná spolupráca partnerských miest LM, Opava" - odmeny zamestnancom MPP 95%	0	601	520,03	87
41	0310	634004	05	Projekt"Cezhraničná spolupráca partnerských miest LM, Opava" - prepravné 5%	0	400	400,00	100
41	0310	634004	05	Projekt"Cezhraničná spolupráca partnerských miest LM, Opava" - prepravné 95%	0	400	400,00	100
41	0310	633004	05	Projekt"Cezhraničná spolupráca partnerských miest LM, Opava" - prevádzkové stroje... 5%	0	1 033	1 033,34	100
41	0310	633004	05	Projekt"Cezhraničná spolupráca partnerských miest LM, Opava" - prevádzkové stroje... 95%	0	54	54,39	101
41	0310	637003	05	Projekt"Cezhraničná spolupráca partnerských miest LM, Opava" - propagácia, reklama... 5%	0	904	904,37	100
41	0310	637003	05	Projekt"Cezhraničná spolupráca partnerských miest LM, Opava" - propagácia, reklama... 95%	0	48	47,59	99
41	0310	633016	05	Projekt"Cezhraničná spolupráca partnerských miest LM, Opava" - reprezentačné 5%	0	4	3,55	89

**BEŽNÉ VÝDAVKY**  
**k 31.12.2010**

**TAB 5**

ZDROJ	FK	EK	PROGRAM	NÁZOV	SR	UR k 31.12.2010	Čerpanie k 31.12.2010	%
41	0310	633016	05	Projekt"Cezhraničná spolupráca partnerských miest LM, Opava" - reprezentačné 95%	0	151	137,37	91
41	0310	637001	05	Projekt"Cezhraničná spolupráca partnerských miest LM, Opava" - školenia, kurzy, semináre 5%	0	964	964,19	100
41	0310	637001	05	Projekt"Cezhraničná spolupráca partnerských miest LM, Opava" - školenia, kurzy, semináre 95%	0	865	865,21	100
41	0310	637004	05	Projekt"Cezhraničná spolupráca partnerských miest LM, Opava" - všeobecné služby 95%	0	80	0,00	0
41	0310	633006	05	Projekt"Cezhraničná spolupráca partnerských miest LM, Opava" - všeobecný materiál 5%	0	814	813,96	100
41	0310	633006	05	Projekt"Cezhraničná spolupráca partnerských miest LM, Opava" - všeobecný materiál 95%	0	43	42,84	100
41	0310	633002	05	Projekt"Cezhraničná spolupráca partnerských miest LM, Opava" - výpočtová technika 5%	0	473	473,09	100
41	0310	633002	05	Projekt"Cezhraničná spolupráca partnerských miest LM, Opava" - výpočtová technika 95%	0	25	24,90	100
46	0310	642015	05	VH 2009 - MsP - na nemocenské dávky	0	1 881	1 881,06	100
46	0310	635009	05	VH 2009 - MsP - údržba softvéru BP LM, a.s.	0	660	660,00	100
				<b>PROGRAM 6 - Odpadové hospodárstvo</b>	<b>1 366 805</b>	<b>1 397 686</b>	<b>972 146,63</b>	<b>70</b>
111	0443	633006	06	Všeobecný materiál	0	531	530,50	100
43	0443	633006	06	Všeobecný materiál	3 000	3 000	0,00	0
43	0510	637003	06	Propagácia a letáky	4 777	4 777	0,00	0
41	0510	637003	06	Propagácia a letáky	2 388	388	359,98	93
43	0510	637004	06	Odvoz všetkých druhov odpadov - nebezpečné odpady	2 722	1 760	691,10	39
41	0510	637004	06	Odvoz všetkých druhov odpadov - nebezpečné odpady	2 722	3 684	2 450,00	67
41	0510	641001	06	Transfer VPS - odvoz odpadov	220 710	277 625	196 616,96	71
43	0510	641001	06	Transfer VPS - odvoz odpadov	220 710	160 710	35 848,86	22
43	0510	641001	06	Transfer VPS - odvoz zeleného odpadu	47 592	47 592	15 870,41	33
41	0510	641001	06	Transfer VPS - odvoz zeleného odpadu	23 796	23 796	23 796,00	100
43	0510	641001	06	Transfer VPS -výmena oceľových vrát na triediacom stredisku	3 500	3 500	0,00	0
41	0510	641001	06	Transfer VPS - prevádzkové stroje (vozíky)	1 210	0	0,00	0
43	0510	641001	06	Transfer VPS - plochy pod kontajnery	9 958	9 958	0,00	0
111	0510	641001	06	Transfer VPS - separácia	0	29 826	29 826,50	100
41	0510	641001	06	Transfer VPS - separácia	15 000	14 514	11 244,44	77
43	0510	641001	06	Transfer VPS - separácia	15 000	15 000	0,00	0
41	0421	641006	06	Transfer RO - GYMNÁZIUM MMH	0	500	500,00	100
43	0510	642001	06	Transfer OZ - osвета v oblasti odpadového hospodárstva	2 500	2 000	0,00	0
43	0510	642001	06	Transfer OZ - Zelená oáza	0	500	500,00	100
41	0510	636001	06	Prenájom pôdy pod skládkou V.Poruba	0	4 567	2 943,00	64
43	0510	636001	06	Prenájom pôdy pod skládkou V.Poruba	5 654	1 037	1 037,00	100
46	0510	641001	06	VH 2009 - Transfer VPS - uloženie a likvidácia odpadov	0	22 461	22 461,30	100
43	0510	641001	06	Transfer VPS - uloženie a likvidácia odpadov	220 710	139 188	87 685,91	63
41	0510	641001	06	Transfer VPS - uloženie a likvidácia odpadov	220 710	279 771	247 537,00	88
43	0510	641001	06	Transfer VPS - poplatok za uloženie odpadu obciam	35 000	0	0,00	0
41	0510	641001	06	Transfer VPS - poplatok za uloženie odpadu obciam	35 000	70 000	51 541,20	74
43	0510	641001	06	Transfer VPS - odvedenie odpad.vôd zo skládky	23 700	789	-0,10	0
41	0510	641001	06	Transfer VPS - odvedenie odpad.vôd zo skládky	23 701	46 612	32 710,36	70

**BEŽNÉ VÝDAVKY**  
k 31.12.2010

TAB 5

ZDROJ	FK	EK	PROGRAM	NÁZOV	SR	UR k 31.12.2010	Čerpanie k 31.12.2010	%
41	0510	641001	06	Transfer VPS - opravy zariadení na skládke	0	6 855	0,00	0
43	0520	632002	06	Vodné,stočné	113 373	18 749	0,00	0
1319	0520	632002	06	Vodné,stočné - 868/2009 - výpadok DzPFO	0	207 996	207 996,21	100
41	0520	632002	06	Vodné,stočné	113 372	0	0,00	0
				<b>PROGRAM 7 - Doprava</b>	<b>380 000</b>	<b>380 000</b>	<b>348 330,00</b>	<b>92</b>
1319	0451	644001	07	Transfer SAD Liptovský Mikuláš, a.s. - 868/2009 - výpadok DzPFO	0	190 000	190 000,00	100
41	0451	644001	07	Transfer SAD Liptovský Mikuláš, a.s.	190 000	60 000	60 000,00	100
43	0451	644001	07	Transfer SAD Liptovský Mikuláš, a.s.	190 000	130 000	98 330,00	76
				<b>PROGRAM 8 - Miestne komunikácie</b>	<b>880 118</b>	<b>891 047</b>	<b>557 693,81</b>	<b>63</b>
41	0451	633005	08	Špeciálne stroje, prístroje, zariadenie, technika a náradie	3 266	3 266	3 000,00	92
41	0451	633006	08	Všeobecný materiál - cestná doprava	15 243	11 443	10 573,81	92
41	0451	635006	08	Živičná úprava MK+oprava podchodu Ul.1.mája	0	143 002	142 681,07	100
41	0451	637004	08	Všeobecné služby	5 172	8 972	5 396,60	60
41	0451	637005	08	Špeciálne služby	8 437	8 437	8 386,67	99
41	0451	637011	08	Štúdie, expertízy, posudky	2 178	2 178	1 382,78	63
41	0451	641001	08	Transfer VPS (prevádzkový) - údržba miestnych komunikácií	204 770	204 770	203 996,90	100
41	0451	641001	08	Transfer VPS (prevádzkový) - Čistenie miestnych komunikácií	87 225	137 225	130 615,74	95
41	0451	641001	08	Transfer VPS (prevádzkový) - Zimná služba	53 980	53 980	37 176,26	69
43	0451	635006	08	Živičná úprava MK+oprava podchodu Ul.1.mája	153 872	10 870	0,00	0
43	0451	641001	08	Transfer VPS (prevádzkový) - údržba miestnych komunikácií	204 770	204 770	3 557,24	2
43	0451	641001	08	Transfer VPS (prevádzkový) - Čistenie miestnych komunikácií	87 225	37 225	0,00	0
43	0451	641001	08	Transfer VPS (prevádzkový) - Zimná služba	53 980	53 980	0,00	0
46	0451	641001	08	RF - Transfer VPS (účelový) - protipovodňové opatrenia	0	5 097	5 097,29	100
46	0451	641001	08	RF - Transfer VPS (účelový) - havarijný stav teplovodného potrubia	0	5 832	5 829,45	100
				<b>PROGRAM 9 - Prostredie pre život</b>	<b>435 266</b>	<b>434 965</b>	<b>234 987,16</b>	<b>54</b>
41	0421	637004	09	Všeobecné služby	2 489	538	200,00	37
41	0421	641001	09	Transfer VPS (prevádzkový) - karanténna stanica	10 000	18 071	16 506,00	91
41	0443	633006	09	Všeobecný materiál	0	50	47,12	94
41	0443	635006	09	Rutinná a štandardná údržba - ostatné	830	647	0,00	0
41	0510	637002	09	Konkurzy a súťaže - ŽP	1 361	1 990	1 990,00	100
41	0530	641001	09	Transfer VPS (prevádzkový) - údržba verejnej zelene	99 713	221 686	148 428,54	67
41	0530	641001	09	Transfer VPS (prevádzkový) - údržba zelene na Háji Nicovô	3 810	4 964	4 550,58	92
41	0530	641001	09	Transfer VPS (prevádzkový) - čistenie verejnej zelene	15 048	24 048	17 973,93	75
41	0530	641001	09	Transfer VPS - odstraňovanie nevhodnej verejnej zelene	22 500	22 500	19 969,23	89
43	0421	637004	09	Všeobecné služby	2 490	2 490	200,00	8
43	0421	641001	09	Transfer VPS (prevádzkový) - karanténna stanica	15 000	6 929	6 429,00	93
43	0443	633006	09	Všeobecný materiál	4 000	4 000	0,00	0
43	0443	635006	09	Rutinná a štandardná údržba - ostatné	830	830	0,00	0
43	0510	637002	09	Konkurzy a súťaže - ŽP	1 360	1 360	99,50	7



**BEŽNÉ VÝDAVKY**  
k 31.12.2010

TAB 5

ZDROJ	FK	EK	PROGRAM	NÁZOV	SR	UR k 31.12.2010	Čerpanie k 31.12.2010	%
43	0530	641001	09	Transfer VPS (prevádzkový) - údržba verejnej zelene	199 427	77 454	17 037,43	22
43	0530	641001	09	Transfer VPS (prevádzkový) - údržba zelene na Háji Nicovô	3 811	3 811	0,00	0
43	0530	641001	09	Transfer VPS (prevádzkový) - čistenie verejnej zelene	30 097	21 097	0,00	0
43	0530	641001	09	Transfer VPS - odstraňovanie nevhodnej verejnej zelene	22 500	22 500	1 555,83	7
				<b>PROGRAM 10 - Verejné osvetlenie</b>	<b>275 022</b>	<b>308 520</b>	<b>253 550,77</b>	<b>82</b>
41	0640	632001	10	Spotreba elektrickej energie VO	86 750	143 006	143 006,00	100
41	0640	635006	10	Údržba VO	26 526	31 749	31 749,00	100
41	0640	641001	10	Transfer VPS (prevádzkový) - prevádzka SSZ a PA	19 860	19 789	15 752,18	80
43	0640	632001	10	Spotreba elektrickej energie VO	86 750	36 750	12 463,20	34
43	0640	635006	10	Údržba VO	26 526	26 526	26 525,56	100
43	0640	641001	10	Transfer VPS (prevádzkový) - prevádzka SSZ a PA	19 860	19 860	0,00	0
43	0640	641001	10	Transfer VPS (prevádzkový) - prevádzka vianočnej a vlajkovej výzdoby	8 750	8 750	1 964,83	22
46	0640	632001	10	VH 2009 - Spotreba elektrickej energie VO	0	22 090	22 090,00	100
				<b>PROGRAM 11 - Vzdelávanie a mládež</b>	<b>215 913</b>	<b>232 056</b>	<b>193 676,79</b>	<b>83</b>
111	1070	641006	11	Špeciálna ZŠ - príspevok na učebné pomôcky	0	4 348	4 347,95	100
111	1070	641006	11	Špeciálna ZŠ - príspevok na stravné	0	3 276	3 276,37	100
41	09111	642005	11	STONOŽKA - súkromná MŠ - príspevok	37 921	37 921	37 479,00	99
41	09121	642004	11	ZŠ Apoštola Pavla	15 844	15 844	13 195,00	83
41	09121	642004	11	Spojenej ZŠ evanjelická	30 466	30 466	25 387,60	83
41	0980	637001	11	Prevenca alkoholizmu a drogových závislostí	1 100	0	0,00	0
41	0980	637002	11	Prijatie učiteľov dôchodcov u primátora mesta	850	0	0,00	0
41	0980	637002	11	MS v cezpoľnom behu žiakov a študentov	11 000	4 750	3 653,69	77
41	0980	637002	11	Poznaj svoje mesto	500	0	0,00	0
41	0980	637002	11	Olympiáda ľudských práv	400	400	0,00	0
41	0980	637002	11	Ostatné podujatia	1 600	400	50,10	13
41	0980	637002	11	VIVAT ACADEMIA	0	1 800	1 382,15	77
41	0980	637002	11	Spolupráca so SŠ a VŠ	1 700	1 045	125,00	12
41	0980	637002	11	Príspevok pre prvákov ZŠ, deviatakov a maturantov	5 000	8 250	7 926,41	96
41	0980	637002	11	Deň učiteľov	1 100	5 507	5 506,93	100
41	0980	637002	11	Vyhodnotenie najlepších študentov	950	750	423,71	56
41	0980	637002	11	Počítačové kurzy	0	4 126	0,00	0
41	0980	637027	11	Stráženie multifunkčných ihrísk DMPP	6 400	5 400	0,00	0
43	09111	642005	11	STONOŽKA - súkromná MŠ - príspevok	37 921	0	0,00	0
43	09121	642004	11	ZŠ Apoštola Pavla	15 845	0	0,00	0
43	09121	642004	11	Spojenej ZŠ evanjelická	30 466	0	0,00	0
43	0980	637001	11	Vzdelávanie Rómov	8 250	8 250	0,00	0
43	0980	637001	11	Regionálna výchova na území mesta	1 800	1 800	0,00	0
43	0980	637002	11	Ostatné podujatia - rezerva	5 000	5 000	0,00	0
43	0980	637005	11	Ostatné projekty - spoluúčasť	1 800	1 800	0,00	0

**BEŽNÉ VÝDAVKY**  
**k 31.12.2010**

**TAB 5**

ZDROJ	FK	EK	PROGRAM	NÁZOV	SR	UR k 31.12.2010	Čerpanie k 31.12.2010	%
46	09111	635009	11	VH 2009 - MŠ - údržba softvéru BP LM, a.s.	0	1 620	1 620,00	100
46	09111	642005	11	VH 2009 - STONOŽKA - súkromná MŠ - príspevok	0	37 921	37 921,00	100
46	09121	635009	11	VH 2009 - ZŠ - údržba softvéru BP LM, a.s.	0	2 790	2 790,00	100
46	09121	642004	11	VH 2009 - ZŠ Apoštola Pavla	0	15 845	15 845,00	100
46	09121	642004	11	VH 2009 - Spojenej ZŠ evanjelická	0	30 466	30 466,00	100
46	09501	635009	11	VH 2009 - ZUŠ, CVČ - údržba softvéru BP LM, a.s.	0	600	600,00	100
46	0980	637001	11	VH 2009 - Dopravná výchova žiakov	0	1 681	1 680,88	100
				<b>PROGRAM 12 - Šport</b>	<b>1 560 185</b>	<b>1 632 287</b>	<b>1 347 258,77</b>	<b>83</b>
41	0810	635006	12	Údržba športovísk	0	257	257,04	100
41	0810	637002	12	Dni športu	600	0	0,00	0
41	0810	637002	12	Olympiáda stredných škôl	800	600	411,72	69
41	0810	637002	12	Beh olympijského ohňa	300	0	0,00	0
41	0810	637002	12	Olympiáda ZŠ + Opava	2 680	2 680	2 635,17	98
41	0810	637002	12	Športové súťaže - základné školy	1 400	1 092	946,85	87
41	0810	637002	12	Športové súťaže - stredné školy	500	390	0,00	0
41	0810	637002	12	Mikulášsky basketbal.turnaj "O tortu primátora"	332	330	0,00	0
41	0810	637002	12	Volejbal.turnaj k Oslobodeniu mesta (ZŠ 4.apríl)	160	95	95,23	100
41	0810	637002	12	Mikulášsky MIKI MIX - volejbal ZŠ	166	129	129,00	100
41	0810	637002	12	Viacboj všestrannosti - 4.ročníky (ZŠ MRM)	150	0	0,00	0
41	0810	637002	12	Volejbal MIX k oslobod. Mesta (ZŠ MRM)	160	155	155,36	100
41	0810	637002	12	Atletika 5.ročníkov (ZŠ Dem.cesta)	100	0	0,00	0
41	0810	637002	12	Prehliadky záujmových útvarov	670	670	495,54	74
41	0810	637002	12	Reprezentácia mesta-ZŠ-rozlišovačky žiaci+žiačky	700	546	0,00	0
41	0810	637002	12	Zimný halový futbalový turnaj (ZŠ Okoličné)	350	205	205,18	100
41	0810	637002	12	Letný futbalový turnaj "O pohár Horného Liptova"	350	250	0,00	0
41	0810	637002	12	Mestská futbalová liga žiakov ZŠ	1 800	0	0,00	0
41	0810	637002	12	Futbalový turnaj "O pohár primátora" (ZŠ Okoličné)	160	149	148,88	100
41	0810	637002	12	O pohár primátora - hokej	650	450	450,00	100
41	0810	637002	12	Žiacky vodný slalom - M SR	830	647	611,31	94
41	0810	637002	12	Deň rodiny	3 000	3 000	2 575,83	86
41	0810	637002	12	Mikulášsky domček	0	585	585,18	100
41	0810	637002	12	Deň študenstva	996	576	450,00	78
41	0810	637002	12	Streetballový turnaj - mládež	498	388	350,00	90
41	0810	637002	12	Stoličný streetballový turnaj	600	0	0,00	0
41	0810	637002	12	Podprahové aktivity mládeže mesta	1 100	858	0,00	0
41	0810	637002	12	Prázdninové dvory	1 200	0	0,00	0
41	0810	637002	12	Povstalecká súťaž - vedomost.súťaž	400	0	0,00	0
41	0810	637002	12	Olympiáda ľudských práv - vedomost.súťaž	700	250	250,17	100
41	0810	637002	12	Elite Beach Tour 2010	20 000	15 600	4 527,50	29

**BEŽNÉ VÝDAVKY**  
**k 31.12.2010**

**TAB 5**

ZDROJ	FK	EK	PROGRAM	NÁZOV	SR	UR k 31.12.2010	Čerpanie k 31.12.2010	%
41	0810	637002	12	MCP okolo Slovenska	20 000	20 680	20 238,01	98
41	0810	637002	12	Cezpoľný beh - medzinárodné majstrovstvá	665	665	0,00	0
41	0810	637002	12	Medzinárodné liptovské slalomy (26.ročník)	600	600	599,77	100
41	0810	637002	12	Street Snow Night	5 000	5 000	5 000,00	100
41	0810	637002	12	Na kolesách proti rakovine - kampaň	996	716	0,00	0
41	0810	637002	12	Športový deň zdravotne postihnutých občanov	995	995	690,20	69
41	0810	637002	12	Majstrovstvá sveta VAURIEN 2010	2 000	1 594	1 594,00	100
41	0810	637002	12	Raftária	300	254	254,02	100
41	0810	637002	12	Beh oslobodenia Bodíc	1 000	895	894,57	100
41	0810	637002	12	Prázdninový turnaj v plážovom volejbale	600	578	578,19	100
41	0810	637002	12	Rómsky futbalový zápas	350	310	310,00	100
41	0810	637002	12	Národný výstup na Kriváň	2 320	2 320	2 127,04	92
41	0810	637002	12	Veľká cena Liptova v krasokorčuľovaní	600	600	599,77	100
41	0810	637002	12	Cyklomaratón M. Rázusa	664	518	495,01	96
41	0810	637002	12	Ondrašovecká horička	660	546	546,00	100
41	0810	637002	12	Úprava bežeckých tratí	1 320	1 320	0,00	0
41	0810	637002	12	Vyhodnotenie športovcov	3 600	5 400	5 070,44	94
41	0810	637002	12	Ostatné	1 400	1 400	1 041,02	74
41	0810	637002	12	Futbalový turnaj prímestských častí	2 322	1 322	726,72	55
41	0810	637002	12	Silní muži	996	800	800,00	100
41	0810	637002	12	Medzinárodný Tatranský slalom	1 000	1 000	754,30	75
41	0810	637002	12	Liptovský maratón - 30 ročník	2 323	2 323	2 190,95	94
41	0810	637002	12	Veľká cena Demänovských jaskýň	996	848	324,87	38
41	0810	637002	12	Šachový turnaj V4	1 000	900	900,00	100
41	0810	637002	12	Výročia športových klubov	2 400	2 400	2 343,00	98
41	0810	637002	12	Športové dni primátora mesta	3 500	5 500	4 596,36	84
41	0810	641001	12	Transfer VPS - krytá plaváreň	120 799	120 799	120 799,00	100
41	0810	641001	12	Transfer VPS - zimný štadión	180 688	200 688	180 688,00	90
41	0810	641001	12	Transfer VPS - mobilná ľadová plocha	22 770	22 770	22 770,00	100
41	0810	641001	12	Transfer VPS - umelý trávnik	14 209	14 209	14 209,00	100
41	0810	641001	12	Transfer VPS - Hala Ráztoky	66 534	63 871	54 871,00	86
41	0810	642001	12	MHK 32 a.s. - na prevádzku	175 000	175 000	175 000,00	100
41	0810	642001	12	MHK 32 o.z. - na mládež	6 000	3 500	0,00	0
41	0810	642001	12	MFK Tatran LM - mládež	6 000	6 000	6 000,00	100
41	0810	642001	12	MFK Tatran - na činnosť	94 602	94 602	94 602,00	100
41	0810	642001	12	ZŠK Jasná	2 500	2 250	2 250,00	100
41	0810	642001	12	Lyžiarsky klub	1 500	500	0,00	0
41	0810	642001	12	TJ Ilfanovo	4 315	3 883	3 883,00	100
41	0810	642001	12	TJ FC Palúdzka	4 315	3 858	3 857,50	100

**BEŽNÉ VÝDAVKY**  
k 31.12.2010

TAB 5

ZDROJ	FK	EK	PROGRAM	NÁZOV	SR	UR k 31.12.2010	Čerpanie k 31.12.2010	%
41	0810	642001	12	ŠK Demänová	4 000	3 600	3 600,00	100
41	0810	642001	12	ŠK Kriváň Ondrašová	1 500	1 350	1 350,00	100
41	0810	642001	12	TJ Snaha Ploštín	1 296	1 166	0,00	0
41	0810	642001	12	Rybársky zväz	2 600	2 600	2 600,00	100
41	0810	642001	12	Mestský basketbalový klub	3 319	3 319	3 319,00	100
41	0810	642001	12	Hokejbalový klub	830	830	0,00	0
41	0810	642001	12	Ostatné transfery OZ	15 000	11 300	9 317,00	82
41	0810	642001	12	KTK - mládež	6 000	6 000	6 000,00	100
43	0810	635006	12	Údržba skateparku	995	995	0,00	0
43	0810	635006	12	Oprava športovísk vo vlastníctve mesta	8 200	8 200	0,00	0
43	0810	637002	12	Vianočné mestské plavecké preteky - ZŠ	498	498	0,00	0
43	0810	637002	12	Mikulášske želania	2 655	2 655	39,83	2
43	0810	637002	12	Mikulášsky domček	498	498	0,00	0
43	0810	641001	12	Transfer VPS - krytá plaváreň	120 798	120 798	66 558,60	55
43	0810	641001	12	Transfer VPS - zimný štadión	180 689	160 689	96 191,20	60
43	0810	641001	12	Transfer VPS - mobilná ľadová plocha	22 770	22 770	9 362,00	41
43	0810	641001	12	Transfer VPS - umelý trávnik	14 210	14 210	10 080,00	71
43	0810	641001	12	Transfer VPS - Hala Ráztoky	66 533	66 533	37 503,48	56
43	0810	642001	12	MHK 32 a.s. - na prevádzku	175 000	175 000	175 000,00	100
43	0810	642001	12	MFK Tatran - na činnosť	94 603	94 603	86 096,96	91
43	0810	642001	12	Transfery na údržbu športovísk (TJ Iľanovo, FC34 Palúdzka)	40 000	40 000	0,00	0
46	0810	641001	12	VH 2009 - Transfer VPS - krytá plaváreň	0	24 000	24 000,00	100
46	0810	641001	12	VH 2009 - Transfer VPS - zimný štadión	0	39 992	39 992,00	100
46	0810	641001	12	VH 2009 - Transfer VPS - mobilná ľadová plocha	0	5 000	5 000,00	100
46	0810	641001	12	VH 2009 - Transfer VPS - umelý trávnik	0	3 000	3 000,00	100
46	0810	641001	12	VH 2009 - Transfer VPS - Hala Ráztoky	0	12 000	12 000,00	100
46	0810	642001	12	VH 2009 - MFK Tatran - na činnosť - z VH 2009	0	9 365	9 365,00	100
				<b>PROGRAM 13 - Kultúra</b>	<b>479 950</b>	<b>517 314</b>	<b>349 209,22</b>	<b>68</b>
111	08207	635006	13	Vojnový cintorín Nicovô - Grant z MK SR	0	20 000	20 000,00	100
111	08207	635006	13	RŠÚ NKP Vojnový cintorín Nicovô - príspevok MV SR	11 000	12 217	12 216,88	100
111	08209	637002	13	Deň víťazstva nad fašizmom	0	50 000	50 000,00	100
11H	08209	637002	13	Belopotockého Mikuláš - prehliadka SR	0	600	600,00	100
37	08207	635006	13	Vojnový cintorín Nicovô - dotácia MO ČR	10 000	11 562	11 562,00	100
41	08206	637005	13	Špeciál.služby - zabezpečenie majetku	1 400	1 400	1 120,00	80
41	08206	642002	13	Transfer Centrum Kolomana Sokola	10 000	10 000	3 594,74	36
41	08207	635006	13	RŠÚ kultúrne pamiatky	0	17 750	16 637,48	94
41	08209	633006	13	Všeobecný materiál - ostatné výročia osobností, udalostí	200	855	855,22	100
41	08209	635006	13	KVČ Ploštín - údržba budov, objektov...	0	10 859	10 859,23	100
41	08209	636001	13	PDA - nájomné budov, objektov alebo ich častí	0	6 240	3 123,08	50

**BEŽNÉ VÝDAVKY**  
k 31.12.2010

**TAB 5**

ZDROJ	FK	EK	PROGRAM	NÁZOV	SR	UR k 31.12.2010	Čerpanie k 31.12.2010	%
41	08209	637002	13	Deň víťazstva nad fašizmom	40 000	30 477	30 476,40	100
41	08209	637002	13	Deň prijatia Deklarácie o zvrchovanosti SR	0	170	165,89	98
41	08209	637002	13	KVČ Andice, Benice	200	0	0,00	0
41	08209	637002	13	KVČ Bodice	200	0	0,00	0
41	08209	637002	13	KVČ Iľanovo	0	200	180,00	90
41	08209	637002	13	KVČ Liptovská Ondrašová	200	0	0,00	0
41	08209	637002	13	KVČ Palúdzka	200	0	0,00	0
41	08209	637002	13	KVČ Okoličné	200	0	0,00	0
41	08209	637002	13	KVČ Podbreziny	200	0	0,00	0
41	08209	637002	13	KVČ Stošice	200	0	0,00	0
41	08209	637002	13	KVČ Vitálišovce	200	200	0,00	0
41	08209	637002	13	Fašiangy	3 500	3 500	3 359,00	96
41	08209	637002	13	Výdavky súvisiace s kult.činnosťou	5 402	2	0,00	0
41	08209	637002	13	Výdavky súvisiace s kult.činnosťou	1 200	500	290,00	58
41	08209	637002	13	Výdavky súvisiace s kult.činnosťou	3 150	0	0,00	0
41	08209	637002	13	Oslobodenie mesta LM	2 500	1 915	1 658,43	87
41	08209	637002	13	Výročie 1. mája 1918	815	65	0,00	0
41	08209	637002	13	Žiadosti sl. národa	500	425	400,80	94
41	08209	637002	13	SNP	0	350	350,00	100
41	08209	637002	13	Deň boja za slobodu a demokraciu	300	350	350,00	100
41	08209	637002	13	Súhvezdie hôr	800	300	59,50	20
41	08209	637002	13	Folk Rock Tatry	650	500	500,00	100
41	08209	637002	13	Rázusovie Vrbica	670	500	500,00	100
41	08209	637002	13	Sympóziu AMBIENT EXTERIOR Liptovský Mikuláš	0	500	485,40	97
41	08209	637002	13	Eko&Speleo Fotografia	0	500	0,00	0
41	08209	637002	13	Adventné koncerty	0	1 500	1 500,00	100
41	08209	637002	13	Deň otcov	150	150	0,00	0
41	08209	637002	13	Koncert Mosty Gesharim	0	7 000	7 000,00	100
41	08209	637002	13	Ostatné výročia osobností, udalostí	1 350	350	0,00	0
41	08209	637003	13	Propagácia a reklama	2 500	0	0,00	0
41	08209	637003	13	Propagácia a reklama	5 000	500	0,00	0
41	08209	637004	13	Všeobecné služby	2 500	2 445	447,83	18
41	08209	637004	13	Všeobecné služby	5 000	169	0,00	0
41	08209	637012	13	Poplatky a odvody - zmluvne dohodnuté poplatky ochranným zväzom	1 350	1 350	79,73	6
41	0830	633006	13	Miestny rozhlas - všeobecný materiál	500	500	14,72	3
41	0830	637012	13	Miestny rozhlas - poplatky ochranným zväzom	800	800	35,70	4
41	0830	637027	13	Miestny rozhlas -odmeny zamest.mimopracovného pomeru	3 300	3 300	0,00	0
41	0840	641001	13	Transfer VPS (prevádzkový) - RŠÚ Domu smútku	10 000	0	0,00	0
41	0840	641001	13	Transfer VPS (prevádzkový) - NKP Háj Nicovô	9 000	71	70,64	99

**BEŽNÉ VÝDAVKY**  
**k 31.12.2010**

**TAB 5**

ZDROJ	FK	EK	PROGRAM	NÁZOV	SR	UR k 31.12.2010	Čerpanie k 31.12.2010	%
41	0840	641001	13	Transfer VPS (prevádzkový) - prevádzka Domu smútku	11 000	32 000	18 100,00	57
41	0840	641001	13	Transfer VPS (prevádzkový) - údržba cintorínov	28 385	28 385	25 558,86	90
41	0840	642001	13	DFS Ďumbier - kroje, letný tábor, propag.materiál	4 200	300	0,00	0
41	0840	642001	13	DFS Pramienok - 20.výročie	3 125	3 125	2 800,00	90
41	0840	642001	13	DGFB LM - Prezentácia na divadelnom festivale Macedónsko	1 200	1 200	1 200,00	100
41	0840	642001	13	Dom MS - Centrum výučby reg.histórie v DMS	665	0	0,00	0
41	0840	642001	13	Dom MS - vydanie knihy 90 rokov MS v LM	665	500	0,00	0
41	0840	642001	13	Dom MS - vydanie knihy Rozprávania o Kriváni	665	500	0,00	0
41	0840	642001	13	Liptovské múzeum RK - mobilné pódium do NKP Čierny orol	1 000	0	0,00	0
41	0840	642001	13	LK GFB - Ukladanie do pamäte	950	950	0,00	0
41	0840	642001	13	LK GFB - Nákup nových kníh	3 300	3 300	3 300,00	100
41	0840	642001	13	LTC LM - Cena Liptova v š.tanci	900	0	0,00	0
41	0840	642001	13	LTC LM -European Quadrille Dance Festival	600	0	0,00	0
41	0840	642001	13	LTC LM - M SR videoklip dancing	800	0	0,00	0
41	0840	642001	13	LTC LM - Orient festival Liptov	800	650	400,00	62
41	0840	642001	13	MC Zornička o.z. - Kultúrno-spoločenská činnosť	650	0	0,00	0
41	0840	642001	13	MDO LM spolok - nákup hudobných nástrojov	650	650	600,00	92
41	0840	642001	13	MO MS - Kultúrno-výchovná činnosť	665	500	500,00	100
41	0840	642001	13	ZO SZCHPH LM - prevádzkové náklady	133	133	116,60	88
41	0840	642001	13	ZO SZPB - prevádzkové náklady	860	925	857,64	93
41	0840	642001	13	Transfery v rámci verejnej správy	0	2 060	2 060,00	100
43	08207	635006	13	RŠÚ kultúrne pamiatky	20 000	20 000	0,00	0
43	08209	632001	13	PDA - prevádzkové náklady - ROZPIS V PRIEBEHU ROKA 2010	140 000	0	0,00	0
43	08209	633006	13	Všeobecný materiál - ostatné výročia osobností, udalostí	2 800	2 800	0,00	0
43	08209	637002	13	Deň prijatia Deklarácie o zvrchovanosti SR	350	350	0,00	0
43	08209	637002	13	DFF Pod Skalkou Ploštín	2 000	2 000	0,00	0
43	08209	637002	13	KVČ Demänová	1 000	1 000	0,00	0
43	08209	637002	13	KVČ Iľanovo	1 200	1 200	0,00	0
43	08209	637002	13	KVČ Ploštín	1 100	1 100	0,00	0
43	08209	637002	13	Sláva šľachetným	7 500	7 500	0,00	0
43	08209	637002	13	SNP	900	900	0,00	0
43	08209	637002	13	Pamiatka zosnulých	350	350	0,00	0
43	08209	637002	13	Krídla Ivana Laučíka - literárna súťaž	950	950	0,00	0
43	08209	637002	13	Popoludnie so spevokolmi Liptova	660	0	0,00	0
43	08209	637002	13	Sympóziu AMBIENT EXTERIOR Liptovský Mikuláš	4 000	4 000	0,00	0
43	08209	637002	13	Belopotockého Mikuláš - prehliadka SR	4 500	0	0,00	0
43	08209	637002	13	Eko&Speleo Fotografia	665	665	0,00	0
43	08209	637002	13	Adventné koncerty	1 000	1 000	0,00	0
43	08209	637002	13	Koncert Mosty Gesharim	4 500	4 500	0,00	0

**BEŽNÉ VÝDAVKY**  
**k 31.12.2010**

**TAB 5**

ZDROJ	FK	EK	PROGRAM	NÁZOV	SR	UR k 31.12.2010	Čerpanie k 31.12.2010	%
43	08209	637002	13	Publikácie	10 000	10 000	0,00	0
43	08209	637002	13	Výstavy	3 000	2 400	0,00	0
43	08209	642001	13	Transfery v rámci verejnej správy	15 000	15 000	0,00	0
43	0840	641001	13	Transfer VPS (prevádzkový) - prevádzka Domu smútku	11 000	11 000	11 000,00	100
43	0840	641001	13	Transfer VPS (prevádzkový) - údržba cintorínov	28 385	28 385	0,00	0
43	0840	642001	13	Kasprzyk	10 000	10 000	0,00	0
43	0840	642001	13	Park umenia n.o. - Prenájom umeleckých diel mestu LM	4 000	4 000	0,00	0
43	0840	642001	13	Park umenia n.o. -Reštaurovanie sochy Divé husy	1 500	1 500	0,00	0
43	0840	642001	13	Ľubetské ochotnícke divadlo K.O.Urbana	600	600	0,00	0
43	0840	642001	13	ECAV LM - oprava kostola Zbierka	6 640	6 640	0,00	0
46	08209	632001	13	VH 2009 - PDA - energie	0	21 399	21 399,00	100
46	08209	632001	13	VH 2009 - PDA - tepelná energia	0	35 345	35 345,00	100
46	08209	632002	13	VH 2009 - PDA - vodné stočné	0	5 500	5 500,00	100
46	08209	635009	13	VH 2009 - DK - údržba softvéru BP LM, a.s.	0	720	720,00	100
46	08209	635009	13	VH 2009 - MJK - údržba softvéru BP LM, a.s.	0	660	660,00	100
46	08209	636001	13	VH 2009 - PDA - nájomné budov, objektov alebo ich častí	0	31 167	31 167,00	100
46	08209	637002	13	VH 2009 - DFF Pod Skalkou Ploštín	0	469	468,55	100
46	08209	637002	13	VH 2009 - Belopotockého Mikuláš - prehliadka SR	0	3 035	3 034,90	100
46	08209	637004	13	VH 2009 - PDA - všeobecné služby	0	5 929	5 929,00	100
				<b>PROGRAM 14 - Bývanie a občianska vybavenosť</b>	<b>534 361</b>	<b>550 299</b>	<b>536 725,02</b>	<b>98</b>
111	0610	611	14	ŠFRB - tarifný plat	5 541	5 541	5 541,00	100
111	0610	612001	14	ŠFRB - príplatky	2 794	2 341	2 341,00	100
111	0610	612002	14	ŠFRB - príplatky	0	453	453,00	100
111	0610	614	14	ŠFRB - odmeny	737	720	720,00	100
111	0610	623	14	ŠFRB - poisťné do ostatných ZP	959	963	963,00	100
111	0610	625001	14	ŠFRB - na nemocenské poistenie	134	132	132,20	100
111	0610	625002	14	ŠFRB - na starobné poistenie	1 342	1 342	1 342,00	100
111	0610	625003	14	ŠFRB - na úrazové poistenie	77	77	76,50	99
111	0610	625004	14	ŠFRB - na invalidné poistenie	288	287	287,40	100
111	0610	625005	14	ŠFRB - na poistenie v nezamestnanosti	96	95	95,00	100
111	0610	625007	14	ŠFRB - na poistenie do RF	450	450	450,00	100
111	0610	631001	14	ŠFRB - cestovné náhrady	150	134	134,00	100
111	0610	632001	14	ŠFRB - energie	250	599	598,97	100
111	0610	632002	14	ŠFRB - vodné, stočné	70	34	34,34	101
111	0610	632003	14	ŠFRB - poštové a telekomunikačné služby	500	589	589,29	100
111	0610	633006	14	ŠFRB - všeobecný materiál	100	109	108,97	100
111	0610	634001	14	ŠFRB - palivá	0	246	245,80	100
111	0610	636001	14	ŠFRB - nájomné budov, objektov	465	476	476,00	100
111	0610	637001	14	ŠFRB - školenia	166	49	49,00	100

**BEŽNÉ VÝDAVKY**  
**k 31.12.2010**

**TAB 5**

ZDROJ	FK	EK	PROGRAM	NÁZOV	SR	UR k 31.12.2010	Čerpanie k 31.12.2010	%
111	0610	637014	14	ŠFRB - stravovanie	412	384	383,76	100
111	0610	637016	14	ŠFRB - prídel do SF	144	125	125,16	100
1319	0610	635006	14	Projekt: "Riešenie havarijného stavu 17 b.j.Hlboké" - oprava budovy	0	25 149	25 149,00	100
1319	0610	637004	14	Projekt: "Riešenie havarijného stavu 17 b.j.Hlboké" - všeobecné služby	0	1 270	1 270,00	100
1319	0610	637012	14	ŠFRB - Grant z roku 2009 - vrátenie prostriedkov ŠFRB	0	817	816,84	100
1319	0610	637012	14	Projekt: "Riešenie havarijného stavu 17 b.j.Hlboké" - vrátenie nevyčerpanej dotácie	0	81	81,00	100
41	0610	611	14	ŠFRB - tarifný plat	513	226	226,20	100
41	0610	612001	14	ŠFRB - príplatky	0	61	61,36	101
41	0610	612002	14	ŠFRB - príplatky	0	227	227,49	100
41	0610	614	14	ŠFRB - odmeny	0	20	20,00	100
41	0610	623	14	ŠFRB - poisťné do ostatných ZP	0	207	206,50	100
41	0610	625007	14	ŠFRB - na poisťenie do RF	0	5	5,10	102
41	0610	627	14	ŠFRB - DDP	120	120	109,56	91
41	0610	632001	14	BP - energie	70 000	62 148	61 234,52	99
41	0610	632002	14	BP - vodné, stočné	65 000	68 687	68 687,27	100
41	0610	632003	14	BP - poštové a telekomunikačné služby	1 390	1 568	1 568,48	100
41	0610	633006	14	Projekt: "Riešenie havarijného stavu 17 b.j.Hlboké" - všeobecný materiál	0	200	200,00	100
41	0610	633006	14	ŠFRB - všeobecný materiál	0	0	0,47	0
41	0610	634001	14	ŠFRB - palivá	0	355	354,76	100
41	0610	635006	14	Údržba - poisťná udalosť BP, a.s. LM	0	522	522,14	100
41	0610	635006	14	BP - údržba nebytových priestorov	15 000	17 615	17 614,62	100
41	0610	635006	14	BP - údržba bytov	163 000	142 553	142 553,04	100
41	0610	635006	14	BP - odvod do fondu údržby a opráv za neodpredané byty	22 000	22 773	22 773,27	100
41	0610	636001	14	ŠFRB - nájomné budov, objektov	0	72	72,40	101
41	0610	637004	14	Projekt: "Riešenie havarijného stavu 17 b.j.Hlboké" - všeobecné služby	0	2 520	2 520,00	100
41	0610	637004	14	ŠFRB - všeobecné služby	0	396	396,00	100
41	0610	637004	14	BP - výkon správy za neodpredané byty	4 000	1 241	1 240,71	100
41	0610	637012	14	ŠFRB - poplatky	0	17	16,79	99
41	0610	637012	14	BP - poplatky za výkon správy BP	32 625	37 158	37 158,31	100
41	0610	637015	14	BP - poisťné	220	1 064	1 064,07	100
41	0610	637018	14	Splátky za byt - vrátenie príjmov z minulých rokov	1 992	1 992	1 026,02	52
41	0610	637029	14	BP - neplatiči v odpredaných domoch	5 640	7 903	7 902,71	100
41	0660	641001	14	Transfer VPS (prevádzkový) - prevádzka WC, podchodov, trhovísk a parkovísk	138 186	138 186	126 500,00	92
				<b>PROGRAM 15 - Sociálna pomoc a sociálne služby</b>	<b>770 848</b>	<b>844 071</b>	<b>663 305,97</b>	<b>79</b>
111	01116	637006	15	Dávka v hmotnej núdzi - osob.príjemca	725	1 255	1 255,13	100
41	10201	632001	15	DC - Bodice - energie	1 150	1 150	1 149,38	100
41	10201	633001	15	DC - Bodice - interiérové vybavenie	0	466	456,40	98
41	10201	632003	15	DC - Bodice - poštové a telekomunikačné služby	280	280	255,31	91
41	10201	634004	15	DC - Bodice - prepravné a nájom dopravných prostriedkov	154	50	34,90	70



**BEŽNÉ VÝDAVKY**  
k 31.12.2010

TAB 5

ZDROJ	FK	EK	PROGRAM	NÁZOV	SR	UR k 31.12.2010	Čerpanie k 31.12.2010	%
41	10201	633016	15	DC - Bodice - reprezentačné	90	124	123,60	100
41	10201	635006	15	DC - Bodice - údržba budov,objektov alebo ich častí	50	25	0,00	0
41	10201	632002	15	DC - Bodice - vodné,stočné	85	85	85,28	100
41	10201	633006	15	DC - Bodice - všeobecný materiál	120	80	26,27	33
41	10201	632001	15	DC - Demänová - energie	1 800	1 781	1 674,42	94
41	10201	632003	15	DC - Demänová - poštové a telekomunikačné služby	280	280	255,31	91
41	10201	634004	15	DC - Demänová - prepravné a nájom dopravných prostriedkov	309	100	49,90	50
41	10201	633016	15	DC - Demänová - reprezentačné	180	199	199,45	100
41	10201	635006	15	DC - Demänová - údržba budov,objektov alebo ich častí	3 300	200	99,40	50
41	10201	632002	15	DC - Demänová - vodné,stočné	120	120	119,52	100
41	10201	633006	15	DC - Demänová - všeobecný materiál	130	80	51,71	65
41	10201	635006	15	DC - Iľanovo - údržba budov,objektov alebo ich častí	50	25	0,00	0
41	10201	632001	15	DC - Iľanovo - energie	1 000	1 017	1 016,56	100
41	10201	633001	15	DC - Iľanovo - interiérové vybavenie	500	67	0,00	0
41	10201	634004	15	DC - Iľanovo - prepravné a nájom dopravných prostriedkov	165	38	24,90	66
41	10201	633016	15	DC - Iľanovo - reprezentačné	100	114	113,84	100
41	10201	632002	15	DC - Iľanovo - vodné,stočné	85	85	79,68	94
41	10201	633006	15	DC - Iľanovo - všeobecný materiál	150	102	101,96	100
41	10201	632001	15	DC - L.Ondrašová - energie	800	800	752,70	94
41	10201	633001	15	DC - L.Ondrašová - interiérové vybavenie	400	110	106,92	97
41	10201	632001	15	DC - L.Ondrašová - plyn	500	500	199,20	40
41	10201	632003	15	DC - L.Ondrašová - poštové a telekomunikačné služby	270	270	263,32	98
41	10201	634004	15	DC - L.Ondrašová - prepravné a nájom dopravných prostriedkov	268	94	43,80	47
41	10201	633004	15	DC - L.Ondrašová - prevádzkové stroje,prístroje,zariadenie	450	320	215,00	67
41	10201	633016	15	DC - L.Ondrašová - reprezentačné	150	150	145,60	97
41	10201	635006	15	DC - L.Ondrašová - údržba budov,objektov alebo ich častí	50	25	0,00	0
41	10201	632002	15	DC - L.Ondrašová - vodné, stočné	220	219	199,20	91
41	10201	633006	15	DC - L.Ondrašová - všeobecný materiál	130	81	80,52	99
41	10201	632001	15	DC - LM 1 - energie	2 000	2 000	1 307,84	65
41	10201	637027	15	DC - LM 1 - odmeny zamestnancov mimopracovného pomeru	320	320	240,00	75
41	10201	637012	15	DC - LM 1 - poplatky a odvody	35	35	33,58	96
41	10201	632003	15	DC - LM 1 - poštové a telekomunikačné služby	450	400	382,92	96
41	10201	634004	15	DC - LM 1 - prepravné a nájom dopravných prostriedkov	233	88	37,40	43
41	10201	633004	15	DC - LM 1 - prevádzkové stroje,prístroje,zariadenie	350	270	269,00	100
41	10201	633016	15	DC - LM 1 - reprezentačné	135	135	103,60	77
41	10201	635006	15	DC - LM 1 - údržba budov,objektov alebo ich častí	150	150	103,53	69
41	10201	632002	15	DC - LM 1 - vodné,stočné	80	80	42,50	53
41	10201	637004	15	DC - LM 1 - všeobecné služby	500	100	0,00	0
41	10201	633006	15	DC - LM 1 - všeobecný materiál	130	80	76,24	95

**BEŽNÉ VÝDAVKY**  
k 31.12.2010

TAB 5

ZDROJ	FK	EK	PROGRAM	NÁZOV	SR	UR k 31.12.2010	Čerpanie k 31.12.2010	%
41	10201	637027	15	DC - LM 2 - odmeny zamestnancov mimopracovného pomeru	320	260	240,00	92
41	10201	635006	15	DC - LM 2 - údržba budov,objektov alebo ich častí	150	150	105,56	70
41	10201	632001	15	DC - LM 2 - energie	2 000	2 000	1 307,83	65
41	10201	632003	15	DC - LM 2 - poštové a telekomunikačné služby	450	400	382,94	96
41	10201	634004	15	DC - LM 2 - prepravné a nájom dopravných prostriedkov	477	169	81,00	48
41	10201	633016	15	DC - LM 2 - reprezentačné	250	250	184,00	74
41	10201	632002	15	DC - LM 2 - vodné,stočné	80	80	42,50	53
41	10201	633006	15	DC - LM 2 - všeobecný materiál	130	80	59,03	74
41	10201	632001	15	DC - Okoličné - energie	7 000	5 755	3 439,20	60
41	10201	625003	15	DC - Okoličné - na úrazové poistenie	0	6	5,70	95
41	10201	637027	15	DC - Okoličné - odmeny zamestnancov mimopracovného pomeru	380	380	240,00	63
41	10201	632003	15	DC - Okoličné - poštové a telekomunikačné služby	315	265	197,63	75
41	10201	634004	15	DC - Okoličné - prepravné a nájom dopravných prostriedkov	157	50	24,90	50
41	10201	633016	15	DC - Okoličné - reprezentačné	90	102	102,27	100
41	10201	635006	15	DC - Okoličné - údržba budov,objektov alebo ich častí	100	9	0,00	0
41	10201	632002	15	DC - Okoličné - vodné,stočné	150	144	96,99	67
41	10201	633006	15	DC - Okoličné - všeobecný materiál	130	103	103,28	100
41	10201	632001	15	DC - Palúdzka - energie	250	282	240,41	85
41	10201	637031	15	DC - Palúdzka - pokuty a penále	0	3	2,66	89
41	10201	632003	15	DC - Palúdzka - poštové a telekomunikačné služby	315	265	263,32	99
41	10201	634004	15	DC - Palúdzka - prepravné a nájom dopravných prostriedkov	387	125	62,30	50
41	10201	633016	15	DC - Palúdzka - reprezentačné	220	220	194,40	88
41	10201	632001	15	DC - Palúdzka - tepelná energia	1 600	1 600	1 477,18	92
41	10201	635006	15	DC - Palúdzka - údržba budov,objektov alebo ich častí	100	25	0,00	0
41	10201	632002	15	DC - Palúdzka - vodné,stočné	280	280	255,64	91
41	10201	633006	15	DC - Palúdzka - všeobecný materiál	130	80	62,49	78
41	10201	632001	15	DC - Ploštín - energie	1 100	1 100	1 099,17	100
41	10201	634004	15	DC - Ploštín - prepravné a nájom dopravných prostriedkov	150	38	24,90	66
41	10201	633004	15	DC - Ploštín - prevádzkové stroje,prístroje,zariadenie	150	150	146,90	98
41	10201	633016	15	DC - Ploštín - reprezentačné	85	85	78,00	92
41	10201	635006	15	DC - Ploštín - údržba budov,objektov alebo ich častí	50	21	0,00	0
41	10201	632002	15	DC - Ploštín - vodné,stočné	100	104	103,56	100
41	10201	633006	15	DC - Ploštín - všeobecný materiál	150	150	136,12	91
41	0911	633006	15	Detské jasle - čistiace a dez.prostriedky	900	900	886,42	98
41	0911	627	15	Detské jasle - DDP	1 673	1 673	1 414,32	85
41	0911	632001	15	Detské jasle - energie	26 400	23 814	22 449,54	94
41	0911	633001	15	Detské jasle - interiérové vybavenie	800	210	210,00	100
72	0911	633001	15	Detské jasle - interiérové vybavenie R.T.C.	0	400	400,00	100
41	0911	633009	15	Detské jasle - knihy, časopisy, noviny	900	400	396,86	99

**BEŽNÉ VÝDAVKY**  
k 31.12.2010

**TAB 5**

ZDROJ	FK	EK	PROGRAM	NÁZOV	SR	UR k 31.12.2010	Čerpanie k 31.12.2010	%
41	0911	633006	15	Detské jasle - materiál a náhradné diely	1 400	1 400	1 388,15	99
72	0911	633006	15	Detské jasle - materiál a náhradné diely RTC	0	360	360,00	100
41	0911	625004	15	Detské jasle - na invalidné poistenie	2 682	2 682	1 993,80	74
41	0911	642015	15	Detské jasle - na nemocenské dávky	0	551	551,36	100
41	0911	625001	15	Detské jasle - na nemocenské poistenie	1 252	1 252	1 051,10	84
41	0911	642013	15	Detské jasle - na odchodné	0	1 089	1 089,00	100
41	0911	625007	15	Detské jasle - na poistenie do RF	4 202	4 202	3 584,20	85
41	0911	625005	15	Detské jasle - na poistenie v nezamestnanosti	894	894	660,30	74
41	0911	625002	15	Detské jasle - na starobné poistenie	12 516	12 516	10 580,10	85
41	0911	625003	15	Detské jasle - na úrazové poistenie	715	715	599,50	84
41	0911	614	15	Detské jasle - odmeny	6 877	6 877	1 515,00	22
41	0911	633015	15	Detské jasle - palivá	55	55	26,66	48
41	0911	623	15	Detské jasle - poistné do ostatných ZP	1 767	1 767	1 559,21	88
41	0911	623	15	Detské jasle - poistné do OZP	2 257	2 257	0,00	0
41	0911	621	15	Detské jasle - poistné do VŠZP	4 916	6 150	6 150,09	100
41	0911	637012	15	Detské jasle - poplatky, odvody	440	440	235,06	53
41	0911	632003	15	Detské jasle - poštové a telekomunikačné služby	1 400	1 400	1 367,47	98
41	0911	633011	15	Detské jasle - potraviny	7 800	11 800	10 049,61	85
41	0911	633004	15	Detské jasle - pr.stroje, prístroje	600	900	861,50	96
41	0911	633010	15	Detské jasle - pracovné odevy	400	350	342,16	98
41	0911	637016	15	Detské jasle - prídel do SF	900	987	986,55	100
41	0911	612001	15	Detské jasle - príplatky	8 520	8 520	6 309,93	74
41	0911	612002	15	Detské jasle - príplatky	642	642	475,85	74
41	0911	637014	15	Detské jasle - stravovanie	4 700	0	0,00	0
41	0911	611	15	Detské jasle - tarifný plat	73 358	70 397	67 387,39	96
41	0911	632002	15	Detské jasle - vodné,stočné	3 253	2 953	2 660,00	90
41	0911	637004	15	Detské jasle - všeobecné služby	500	336	322,58	96
43	0911	635006	15	Detské jasle - výmena radiátorov, opravy terasy	27 467	27 467	7 402,26	27
41	0911	633002	15	Detské jasle - výpočtová technika	50	0	0,00	0
111	10201	627	15	DOS - DDP	195	231	231,27	100
41	10201	627	15	DOS - DDP	0	8	7,77	97
111	10201	632001	15	DOS - energie	2 300	1 801	1 801,05	100
111	10201	625004	15	DOS - na invalidné poistenie	120	150	149,80	100
111	10201	625001	15	DOS - na nemocenské poistenie	130	140	139,70	100
111	10201	625007	15	DOS - na poistenie do RF	370	474	474,10	100
111	10201	625005	15	DOS - na poistenie v nezamestnanosti	45	50	49,90	100
111	10201	625002	15	DOS - na starobné poistenie	1 200	1 400	1 399,60	100
111	10201	625003	15	DOS - na úrazové poistenie	75	80	79,80	100
111	10201	636001	15	DOS - nájom	2 000	1 651	1 651,26	100

**BEŽNÉ VÝDAVKY**  
k 31.12.2010

**TAB 5**

ZDROJ	FK	EK	PROGRAM	NÁZOV	SR	UR k 31.12.2010	Čerpanie k 31.12.2010	%
111	10201	614	15	DOS - odmeny	1 000	380	380,00	100
111	10201	621	15	DOS - poisťné do VŠZP	800	1 024	1 024,17	100
111	10201	637012	15	DOS - poplatky, odvody (odpad)	35	34	33,58	99
111	10201	632003	15	DOS - poštovné a telekomunikačné služby	330	281	281,17	100
111	10201	633010	15	DOS - pracovné odevy, obuv	100	72	71,87	100
111	10201	633004	15	DOS - prevádzkové stroje, prístroje...	0	631	631,00	100
111	10201	637016	15	DOS - prídel do SF	199	132	132,22	100
111	10201	612001	15	DOS - príplatky	550	705	704,60	100
111	10201	637014	15	DOS - stravovanie	870	823	823,28	100
111	10201	611	15	DOS - tarifný plat	9 340	8 920	8 919,53	100
111	10201	635006	15	DOS - údržba budov	332	0	0,00	0
111	10201	632002	15	DOS - vodné, stočné	190	158	158,58	100
111	10201	637004	15	DOS - všeobecné služby	0	7	7,00	100
111	10201	633006	15	DOS - všeobecný materiál	300	337	337,52	100
41	10702	631001	15	Komunitné centrum - cestovné náhrady tuzemské	200	100	70,39	70
41	10702	627	15	Komunitné centrum - DDP	239	239	219,12	92
41	10702	632001	15	Komunitné centrum - energie	3 000	3 150	3 009,01	96
41	10702	633001	15	Komunitné centrum - interiérové vybavenie	700	130	0,00	0
41	10702	633009	15	Komunitné centrum - knihy, časopisy, noviny, učebnice, učebné a kompenzačné pomôcky	800	300	188,42	63
41	10702	632004	15	Komunitné centrum - komunikačná infraštruktúra	1 130	1 130	903,21	80
41	10702	625004	15	Komunitné centrum - na invalidné poistenie	743	743	645,00	87
41	10702	642015	15	Komunitné centrum - na nemocenské dávky	0	93	92,84	100
41	10702	625001	15	Komunitné centrum - na nemocenské poistenie	347	347	327,90	95
41	10702	625007	15	Komunitné centrum - na poistenie do RF	1 164	1 164	1 024,00	88
41	10702	625005	15	Komunitné centrum - na poistenie v nezamestnanosti	248	248	214,20	86
41	10702	625002	15	Komunitné centrum - na starobné poistenie	3 469	3 469	3 021,70	87
41	10702	625003	15	Komunitné centrum - na úrazové poistenie	198	198	171,19	86
41	10702	614	15	Komunitné centrum - odmeny	1 905	1 460	535,00	37
41	10702	623	15	Komunitné centrum - poisťné do OSZ	813	813	706,43	87
41	10702	621	15	Komunitné centrum - poisťné do VŠZP	1 665	1 665	1 474,70	89
41	10702	637012	15	Komunitné centrum - poplatky a odvody	150	150	108,26	72
41	10702	632003	15	Komunitné centrum - poštovné a telekomunikačné služby	1 000	1 000	955,97	96
41	10702	633011	15	Komunitné centrum - potraviny	400	400	232,42	58
41	10702	633010	15	Komunitné centrum - pracovné odevy	60	60	0,00	0
41	10702	637016	15	Komunitné centrum - prídel do SF	372	372	300,04	81
41	10702	612001	15	Komunitné centrum - príplatky	5 200	5 200	4 277,95	82
41	10702	612002	15	Komunitné centrum - príplatky	606	606	481,98	80
41	10702	633013	15	Komunitné centrum - softvér	0	350	349,90	100
41	10702	637014	15	Komunitné centrum - stravovanie	1 650	2 053	2 053,28	100

**BEŽNÉ VÝDAVKY**  
k 31.12.2010

TAB 5

ZDROJ	FK	EK	PROGRAM	NÁZOV	SR	UR k 31.12.2010	Čerpanie k 31.12.2010	%
41	10702	637001	15	Komunitné centrum - školenia, kurzy	330	0	0,00	0
41	10702	611	15	Komunitné centrum - tarifný plat	17 065	16 514	16 191,74	98
41	10702	632002	15	Komunitné centrum - vodné, stočné	200	0	0,00	0
41	10702	637004	15	Komunitné centrum - všeobecné služby	630	230	111,58	49
41	10702	633006	15	Komunitné centrum - všeobecný materiál	1 000	1 000	839,92	84
41	10702	633002	15	Komunitné centrum - výpočtová technika	830	0	0,00	0
111	10201	637011	15	Komunitný plán rozvoja sociálnych služieb	10 000	9 600	9 600,00	100
1319	10702	637007	15	MAMIČKOVO - cestovné náhrady	0	57	57,50	101
1319	10702	633009	15	MAMIČKOVO - knihy, časopisy, noviny...	0	59	58,84	100
1319	10702	633011	15	MAMIČKOVO - potraviny	0	98	97,62	100
1319	10702	634004	15	MAMIČKOVO - prepravné a nájom dopravných prostriedkov	0	119	119,00	100
1319	10702	633004	15	MAMIČKOVO - prevádzkové stroje, prístroje...	0	299	299,00	100
1319	10702	637012	15	MAMIČKOVO - vrátenie nevyčerpanej dotácie	0	182	181,75	100
1319	10702	637004	15	MAMIČKOVO - všeobecné služby	0	741	741,49	100
1319	10702	633006	15	MAMIČKOVO - všeobecný materiál	0	145	144,80	100
41	10701	642026	15	Na dávku v hmotnej núdzi a príspevok k dávke (JDHN)	6 000	10 800	10 860,99	101
41	10702	633006	15	Nocľaháreň - čistiace a dezinfekčné prostriedky	600	600	475,47	79
111	10702	632001	15	Nocľaháreň - energie	0	3 081	3 081,40	100
41	10702	632001	15	Nocľaháreň - energie	2 800	4 055	2 558,27	63
111	10702	625004	15	Nocľaháreň - na invalidné poistenie	0	316	366,90	116
41	10702	625004	15	Nocľaháreň - na invalidné poistenie	457	457	25,20	6
111	10702	625001	15	Nocľaháreň - na nemocenské poistenie	0	119	119,00	100
41	10702	625001	15	Nocľaháreň - na nemocenské poistenie	213	213	35,60	17
41	10702	625007	15	Nocľaháreň - na poistenie do RF	715	715	622,50	87
111	10702	625005	15	Nocľaháreň - na poistenie v nezamestnanosti	0	105	105,19	100
41	10702	625005	15	Nocľaháreň - na poistenie v nezamestnanosti	152	152	24,61	16
111	10702	625002	15	Nocľaháreň - na starobné poistenie	0	1 484	1 722,70	116
41	10702	625002	15	Nocľaháreň - na starobné poistenie	2 131	2 131	117,40	6
111	10702	625003	15	Nocľaháreň - na úrazové poistenie	0	83	96,40	116
41	10702	625003	15	Nocľaháreň - na úrazové poistenie	122	122	7,00	6
41	10702	637012	15	Nocľaháreň - NOTA BENE	0	346	345,70	100
41	10702	614	15	Nocľaháreň - odmeny	685	685	155,00	23
111	10702	623	15	Nocľaháreň - poistné do ostatných ZP	0	189	189,00	100
41	10702	623	15	Nocľaháreň - poistné do ostatných ZP	1 522	719	0,42	0
111	10702	621	15	Nocľaháreň - poistné VŠZP	0	871	871,00	100
41	10702	621	15	Nocľaháreň - poistné VŠZP	0	664	255,12	38
41	10702	633010	15	Nocľaháreň - pracovné odevy	150	150	0,00	0
41	10702	634004	15	Nocľaháreň - prepravné	170	170	0,00	0
41	10702	633004	15	Nocľaháreň - prevádzkové stroje, prístroje, zariadenia	800	362	361,89	100

**BEŽNÉ VÝDAVKY**  
k 31.12.2010

TAB 5

ZDROJ	FK	EK	PROGRAM	NÁZOV	SR	UR k 31.12.2010	Čerpanie k 31.12.2010	%
41	10702	637016	15	Nocľaháreň - prídel do SF	228	228	184,19	81
111	10702	612001	15	Nocľaháreň - príplatky	0	839	936,50	112
111	10702	612002	15	Nocľaháreň - príplatky	0	1 041	1 040,53	100
41	10702	612001	15	Nocľaháreň - príplatky	1 170	1 170	87,80	8
41	10702	612002	15	Nocľaháreň - príplatky	1 523	1 523	238,20	16
41	10702	637014	15	Nocľaháreň - stravovanie zamestnancov	1 500	1 500	1 010,24	67
111	10702	611	15	Nocľaháreň - tarifný plat	0	8 730	10 100,54	116
41	10702	611	15	Nocľaháreň - tarifný plat	11 845	11 845	597,76	5
41	10702	635006	15	Nocľaháreň - údržba budov, objektov alebo ich častí	660	1 010	604,34	60
41	10702	632002	15	Nocľaháreň - vodné, stočné	200	0	0,00	0
41	10702	637004	15	Nocľaháreň - všeobecné služby	250	250	159,72	64
41	10702	633006	15	Nocľaháreň - všeobecný materiál	100	151	150,72	100
41	10123	627	15	OS invalidita - DDP	799	657	657,36	100
41	10123	625004	15	OS invalidita - na invalidné poistenie	2 452	3 036	3 036,40	100
41	10123	642015	15	OS invalidita - na nemocenské dávky	882	1 119	1 119,25	100
41	10123	625001	15	OS invalidita - na nemocenské poistenie	1 252	1 432	1 431,50	100
41	10123	642013	15	OS invalidita - na odchodné	0	492	492,46	100
41	10123	625007	15	OS invalidita - na poistenie do RF	4 308	4 888	4 887,50	100
41	10123	625005	15	OS invalidita - na poistenie v nezamestnanosti	809	1 002	1 002,30	100
41	10123	625002	15	OS invalidita - na starobné poistenie	12 715	14 444	14 444,40	100
41	10123	625003	15	OS invalidita - na úrazové poistenie	712	816	816,40	100
41	10123	614	15	OS invalidita - odmeny	6 441	2 202	2 202,00	100
41	10123	623	15	OS invalidita - poistné do ostatných ZP	1 390	1 927	1 927,07	100
41	10123	623	15	OS invalidita - poistné do SZP	1 333	0	0,00	0
41	10123	621	15	OS invalidita - poistné do VŠZP	6 472	8 433	8 432,82	100
41	10123	637016	15	OS invalidita - prídel do SF	1 944	1 384	1 383,54	100
41	10123	612001	15	OS invalidita - príplatky	163	429	428,35	100
41	10123	637014	15	OS invalidita - stravovanie	11 723	7 615	7 614,52	100
41	10123	611	15	OS invalidita - tarifný plat	90 806	100 948	100 947,90	100
41	10202	627	15	OS staroba - DDP	1 962	1 962	1 464,12	75
41	10202	625004	15	OS staroba - na invalidné poistenie	3 339	3 339	2 885,50	86
41	10202	642015	15	OS staroba - na nemocenské dávky	366	728	727,94	100
41	10202	625001	15	OS staroba - na nemocenské poistenie	1 765	1 765	1 539,00	87
41	10202	625007	15	OS staroba - na poistenie do RF	6 070	6 070	5 259,10	87
41	10202	625005	15	OS staroba - na poistenie v nezamestnanosti	1 100	1 100	950,00	86
41	10202	625002	15	OS staroba - na starobné poistenie	17 911	17 911	15 539,70	87
41	10202	625003	15	OS staroba - na úrazové poistenie	1 006	1 006	875,50	87
41	10202	642013	15	OS staroba - odchodné	764	764	353,00	46
41	10202	614	15	OS staroba - odmeny	10 001	10 001	2 446,50	24

**BEŽNÉ VÝDAVKY**  
**k 31.12.2010**

**TAB 5**

ZDROJ	FK	EK	PROGRAM	NÁZOV	SR	UR k 31.12.2010	Čerpanie k 31.12.2010	%
41	10202	623	15	OS staroba - poistné do ostatných ZP	2 250	2 250	1 767,78	79
41	10202	623	15	OS staroba - poistné do OZP	625	0	0,00	0
41	10202	621	15	OS staroba - poistné do VŠZP	10 134	10 134	9 517,01	94
41	10202	637016	15	OS staroba - prídel do SF	1 513	1 520	1 520,05	100
41	10202	612001	15	OS staroba - príplatky	568	1 336	1 336,10	100
41	10202	637014	15	OS staroba - stravovanie	9 418	14 394	14 394,28	100
41	10202	611	15	OS staroba - tarifný plat	127 578	116 530	107 840,92	93
41	0840	637005	15	Pohrebné trovy - špeciálne služby	830	830	799,71	96
111	10202	637011	15	Posudky - posudkový lekár	2 340	936	936,00	100
111	10202	637011	15	Posudky - zmluvný lekár - OS staroba	1 800	297	397,68	134
41	10202	637011	15	Posudky - zmluvný lekár - OS staroba	0	0	0,00	0
41	10403	642014	15	Príspevok na dopravu do detského domova	300	0	0,00	0
41	10403	642014	15	Príspevok na tvorbu úspor	4 000	4 000	3 319,29	83
41	10403	642014	15	Príspevok na úpravu a obnovu rodinných pomerov	1 500	0	0,00	0
111	10124	642002	15	Príspevok neverejnému poskytovateľovi soc.služieb	15 000	0	0,00	0
111	10201	641009	15	Príspevok verejnému poskytovateľovi soc.služieb - obec	21 000	0	0,00	0
111	10201	641010	15	Príspevok verejnému poskytovateľovi soc.služieb - VÚC	31 000	0	0,00	0
1162	10702	625004	15	Projekt "Podpora sociálne znevýhodnených skupín formou KSP" - na invalidné poistenie 10%	0	6	5,78	96
41	10702	625004	15	Projekt "Podpora sociálne znevýhodnených skupín formou KSP" - na invalidné poistenie 5%	0	32	31,79	99
1161	10702	625004	15	Projekt "Podpora sociálne znevýhodnených skupín formou KSP" - na invalidné poistenie 85%	0	50	49,13	98
1162	10702	625001	15	Projekt "Podpora sociálne znevýhodnených skupín formou KSP" - na nemocenské poistenie 10%	0	3	2,68	89
41	10702	625001	15	Projekt "Podpora sociálne znevýhodnených skupín formou KSP" - na nemocenské poistenie 5%	0	15	14,74	98
1161	10702	625001	15	Projekt "Podpora sociálne znevýhodnených skupín formou KSP" - na nemocenské poistenie 85%	0	23	22,78	99
1162	10702	625007	15	Projekt "Podpora sociálne znevýhodnených skupín formou KSP" - na poistenie do RF 10%	0	10	9,16	92
41	10702	625007	15	Projekt "Podpora sociálne znevýhodnených skupín formou KSP" - na poistenie do RF 5%	0	51	50,37	99
1161	10702	625007	15	Projekt "Podpora sociálne znevýhodnených skupín formou KSP" - na poistenie do RF 85%	0	78	77,87	100
1162	10702	625005	15	Projekt "Podpora sociálne znevýhodnených skupín formou KSP" - na poistenie v nezamestnanosti 10%	0	0	1,92	0
41	10702	625005	15	Projekt "Podpora sociálne znevýhodnených skupín formou KSP" - na poistenie v nezamestnanosti 5%	0	11	10,56	96
1161	10702	625005	15	Projekt "Podpora sociálne znevýhodnených skupín formou KSP" - na poistenie v nezamestnanosti 85%	0	17	16,32	96
1162	10702	625002	15	Projekt "Podpora sociálne znevýhodnených skupín formou KSP" - na starobné poistenie 10%	0	28	27,04	97
41	10702	625002	15	Projekt "Podpora sociálne znevýhodnených skupín formou KSP" - na starobné poistenie 5%	0	149	148,72	100
1161	10702	625002	15	Projekt "Podpora sociálne znevýhodnených skupín formou KSP" - na starobné poistenie 85%	0	230	229,84	100
1162	10702	625003	15	Projekt "Podpora sociálne znevýhodnených skupín formou KSP" - na úrazové poistenie 10%	0	0	1,66	0
41	10702	625003	15	Projekt "Podpora sociálne znevýhodnených skupín formou KSP" - na úrazové poistenie 5%	0	10	9,23	92
1161	10702	625003	15	Projekt "Podpora sociálne znevýhodnených skupín formou KSP" - na úrazové poistenie 85%	0	15	14,07	94
1162	10702	637027	15	Projekt "Podpora sociálne znevýhodnených skupín formou KSP" - odmeny zamestnancom MPP 10%	0	17	16,84	99
41	10702	637027	15	Projekt "Podpora sociálne znevýhodnených skupín formou KSP" - odmeny zamestnancom MPP 5%	0	111	110,07	99
1161	10702	637027	15	Projekt "Podpora sociálne znevýhodnených skupín formou KSP" - odmeny zamestnancom MPP 85%	0	144	143,14	99
1162	10702	612001	15	Projekt "Podpora sociálne znevýhodnených skupín formou KSP" - osobný príplatok 10%	0	48	47,81	100

**BEŽNÉ VÝDAVKY**  
**k 31.12.2010**

**TAB 5**

ZDROJ	FK	EK	PROGRAM	NÁZOV	SR	UR k 31.12.2010	Čerpanie k 31.12.2010	%
41	10702	612001	15	Projekt "Podpora sociálne znevýhodnených skupín formou KSP" - osobný príplatok 5%	0	285	284,62	100
1161	10702	612001	15	Projekt "Podpora sociálne znevýhodnených skupín formou KSP" - osobný príplatok 85%	0	407	406,41	100
1162	10702	632003	15	Projekt "Podpora sociálne znevýhodnených skupín formou KSP" - poštové a telekom.sl.10%	0	4	3,14	79
41	10702	632003	15	Projekt "Podpora sociálne znevýhodnených skupín formou KSP" - poštové a telekom.sl.5%	0	0	1,57	0
1161	10702	632003	15	Projekt "Podpora sociálne znevýhodnených skupín formou KSP" - poštové a telekom.sl.85%	0	27	26,69	99
1162	10702	637003	15	Projekt "Podpora sociálne znevýhodnených skupín formou KSP" - propagácia, reklama, inzercia 10%	0	32	31,20	98
41	10702	637003	15	Projekt "Podpora sociálne znevýhodnených skupín formou KSP" - propagácia, reklama, inzercia 5%	0	37	36,80	99
1161	10702	637003	15	Projekt "Podpora sociálne znevýhodnených skupín formou KSP" - propagácia, reklama, inzercia 85%	0	317	265,20	84
41	10702	637014	15	Projekt "Podpora sociálne znevýhodnených skupín formou KSP" - stravovanie - neoprávnený výdavok	0	207	206,64	100
1162	10702	611	15	Projekt "Podpora sociálne znevýhodnených skupín formou KSP" - tarifný plat 10%	0	146	145,50	100
41	10702	611	15	Projekt "Podpora sociálne znevýhodnených skupín formou KSP" - tarifný plat 5%	0	779	778,55	100
1161	10702	611	15	Projekt "Podpora sociálne znevýhodnených skupín formou KSP" - tarifný plat 85%	0	1 237	1 236,65	100
1162	10702	631001	15	Projekt "Podpora sociálne znevýhodnených skupín formou KSP" - tuzemské 10%	0	0	0,18	0
41	10702	631001	15	Projekt "Podpora sociálne znevýhodnených skupín formou KSP" - tuzemské 5%	0	0	0,10	0
1161	10702	631001	15	Projekt "Podpora sociálne znevýhodnených skupín formou KSP" - tuzemské 85%	0	0	1,62	0
1162	10702	637004	15	Projekt "Podpora sociálne znevýhodnených skupín formou KSP" - všeobecné služby 10%	0	298	4,23	1
41	10702	637004	15	Projekt "Podpora sociálne znevýhodnených skupín formou KSP" - všeobecné služby 5%	0	0	2,11	0
1161	10702	637004	15	Projekt "Podpora sociálne znevýhodnených skupín formou KSP" - všeobecné služby 85%	0	2 501	35,91	1
1162	10702	633006	15	Projekt "Podpora sociálne znevýhodnených skupín formou KSP" - všeobecný materiál 10%	0	26	25,08	96
41	10702	633006	15	Projekt "Podpora sociálne znevýhodnených skupín formou KSP" - všeobecný materiál 5%	0	13	12,54	96
1161	10702	633006	15	Projekt "Podpora sociálne znevýhodnených skupín formou KSP" - všeobecný materiál 85%	0	214	213,20	100
1162	10702	621	15	Projekt "Podpora sociálne znevýhodnených skupín formou KSP" - VZP - 10%	0	9	8,22	91
41	10702	621	15	Projekt "Podpora sociálne znevýhodnených skupín formou KSP" - VZP 5%	0	46	45,15	98
1161	10702	621	15	Projekt "Podpora sociálne znevýhodnených skupín formou KSP" - VZP 85%	0	70	69,78	100
1162	10702	623	15	Projekt "Podpora sociálne znevýhodnených skupín formou KSP" - ZP 10%	0	12	11,12	93
41	10702	623	15	Projekt "Podpora sociálne znevýhodnených skupín formou KSP" - ZP 5%	0	62	61,16	99
1161	10702	623	15	Projekt "Podpora sociálne znevýhodnených skupín formou KSP" - ZP 85%	0	95	94,52	99
41	10702	637016	15	Projekt "Podpora sociálne znevýhodnených skupín formou KSP"- prídela do SF - neoprávnený výdavok	0	28	27,72	99
1162	10703	637007	15	Projekt "Šanca mať budúcnosť" - cestovné náhrady 95%	0	360	0,00	0
41	10703	633001	15	Projekt "Šanca mať budúcnosť" - interiérové vybavenie 5% spolufinancovanie	0	170	170,10	100
1162	10703	633001	15	Projekt "Šanca mať budúcnosť" - interiérové vybavenie 95%	0	3 402	3 231,90	95
1162	10703	633009	15	Projekt "Šanca mať budúcnosť" - knihy,časopisy,noviny,učebnice,učebné a kompenzačné pomôcky 95%	0	1 680	0,00	0
41	10703	625007	15	Projekt "Šanca mať budúcnosť" - na poistenie do RF 5%	0	15	14,84	99
1162	10703	625007	15	Projekt "Šanca mať budúcnosť" - na poistenie do RF 95%	0	764	281,96	37
41	10703	625005	15	Projekt "Šanca mať budúcnosť" - na poistenie v nezamestnanosti 5%	0	2	3,10	155
1162	10703	625005	15	Projekt "Šanca mať budúcnosť" - na poistenie v nezamestnanosti 95%	0	160	59,00	37
41	10703	625004	15	Projekt "Šanca mať budúcnosť" - na invalidné poistenie 5%	0	10	9,36	94
1162	10703	625004	15	Projekt "Šanca mať budúcnosť" - na invalidné poistenie 95%	0	480	177,74	37
41	10703	642015	15	Projekt "Šanca mať budúcnosť" - na nemocenské dávky 5%	0	5	4,52	90



**BEŽNÉ VÝDAVKY**  
**k 31.12.2010**

**TAB 5**

ZDROJ	FK	EK	PROGRAM	NÁZOV	SR	UR k 31.12.2010	Čerpanie k 31.12.2010	%
1162	10703	642015	15	Projekt "Šanca mať budúcnosť" - na nemocenské dávky 95%	0	0	85,88	0
41	10703	625001	15	Projekt "Šanca mať budúcnosť" - na nemocenské poistenie 5%	0	3	4,35	145
1162	10703	625001	15	Projekt "Šanca mať budúcnosť" - na nemocenské poistenie 95%	0	224	82,65	37
41	10703	625002	15	Projekt "Šanca mať budúcnosť" - na starobné poistenie 5%	0	44	43,82	100
1162	10703	625002	15	Projekt "Šanca mať budúcnosť" - na starobné poistenie 95%	0	2 240	832,78	37
41	10703	625003	15	Projekt "Šanca mať budúcnosť" - na úrazové poistenie 5%	0	2	2,46	123
1162	10703	625003	15	Projekt "Šanca mať budúcnosť" - na úrazové poistenie 95%	0	128	46,74	37
41	10703	612001	15	Projekt "Šanca mať budúcnosť" - osobný príplatok 5%	0	97	96,37	99
1162	10703	612001	15	Projekt "Šanca mať budúcnosť" - osobný príplatok 95%	0	5 490	1 998,14	36
41	10703	637015	15	Projekt "Šanca mať budúcnosť" - poistné 5%	0	0	0,00	0
1162	10703	637015	15	Projekt "Šanca mať budúcnosť" - poistné 95%	0	500	0,00	0
41	10703	623	15	Projekt "Šanca mať budúcnosť" - poistné do ostatných ZP 5%	0	15	14,51	97
1162	10703	623	15	Projekt "Šanca mať budúcnosť" - poistné do ostatných ZP 95%	0	802	275,72	34
41	10703	621	15	Projekt "Šanca mať budúcnosť" - poistné do VŠZP 5%	0	17	16,81	99
1162	10703	621	15	Projekt "Šanca mať budúcnosť" - poistné do VŠZP 95%	0	802	351,39	44
41	10703	637016	15	Projekt "Šanca mať budúcnosť" - prídely do SF - neoprávnený výdavok	0	83	82,37	99
41	10703	637003	15	Projekt "Šanca mať budúcnosť" - propagácia, reklama, inzercia - paušálne výdavky 5%	0	17	16,66	98
1162	10703	637003	15	Projekt "Šanca mať budúcnosť" - propagácia, reklama, inzercia - paušálne výdavky 95%	0	317	316,54	100
1162	10703	637003	15	Projekt "Šanca mať budúcnosť" - propagácia, reklama, inzercia 95%	0	15 048	0,00	0
41	10703	637033	15	Projekt "Šanca mať budúcnosť" - spolufinancovanie 5%	0	0	0,00	0
41	10703	637014	15	Projekt "Šanca mať budúcnosť" - stravovanie - neoprávnený výdavok	0	1 497	511,68	34
41	10703	637014	15	Projekt "Šanca mať budúcnosť" - stravovanie 5%	0	20	19,20	96
1162	10703	637014	15	Projekt "Šanca mať budúcnosť" - stravovanie 95%	0	2 458	364,80	15
1162	10703	637001	15	Projekt "Šanca mať budúcnosť" - školenia, kurzy, semináre, porady, konferencie, sympóziá 95%	0	31 551	0,00	0
41	10703	637011	15	Projekt "Šanca mať budúcnosť" - štúdie, expertízy, posudky 5%	0	200	100,00	50
1162	10703	637011	15	Projekt "Šanca mať budúcnosť" - štúdie, expertízy, posudky 95%	0	2 000	1 900,00	95
41	10703	611	15	Projekt "Šanca mať budúcnosť" - tarify 5%	0	218	217,02	100
1162	10703	611	15	Projekt "Šanca mať budúcnosť" - tarify 95%	0	10 510	4 395,83	42
41	10703	631001	15	Projekt "Šanca mať budúcnosť" - tuzemské 5%	0	4	4,42	111
1162	10703	631001	15	Projekt "Šanca mať budúcnosť" - tuzemské 95%	0	1 872	84,04	4
41	10703	637004	15	Projekt "Šanca mať budúcnosť" - všeobecné služby - paušálne výdavky 5%	0	243	242,37	100
1162	10703	637004	15	Projekt "Šanca mať budúcnosť" - všeobecné služby - paušálne výdavky 95%	0	3 360	4 604,95	137
41	10703	637004	15	Projekt "Šanca mať budúcnosť" - všeobecné služby 5%	0	148	147,50	100
1162	10703	637004	15	Projekt "Šanca mať budúcnosť" - všeobecné služby 95%	0	18 754	2 802,50	15
41	10703	633006	15	Projekt "Šanca mať budúcnosť" - všeobecný materiál - paušálne výdavky 5%	0	8	9,77	122
1162	10703	633006	15	Projekt "Šanca mať budúcnosť" - všeobecný materiál - paušálne výdavky 95%	0	158	185,71	118
1162	10703	633006	15	Projekt "Šanca mať budúcnosť" - všeobecný materiál 95%	0	1 000	0,00	0
41	10703	633002	15	Projekt "Šanca mať budúcnosť" - výpočtová technika 5% spolufinancovanie	0	415	414,97	100
1162	10703	633002	15	Projekt "Šanca mať budúcnosť" - výpočtová technika 95%	0	8 300	7 884,43	95

**BEŽNÉ VÝDAVKY**  
k 31.12.2010

TAB 5

ZDROJ	FK	EK	PROGRAM	NÁZOV	SR	UR k 31.12.2010	Čerpanie k 31.12.2010	%
111	01116	637006	15	Rodinné prídavky - osobitný príjemca	3 825	5 329	5 328,58	100
41	10701	642002	15	Transfer org.v sociálnej oblasti	0	691	2 415,00	350
43	10701	642002	15	Transfer org.v sociálnej oblasti	2 168	2 168	400,00	18
41	10123	635006	15	Údržba - Podchod Garbiarska ul.	0	500	372,55	75
46	10201	632001	15	VH 2009 - DC - Bodice - energie	0	2 634	2 634,00	100
46	10201	632002	15	VH 2009 - DC - Bodice - vodné,stočné	0	80	80,00	100
46	10201	632001	15	VH 2009 - DC - Demänová - energie	0	880	880,00	100
46	10201	632001	15	VH 2009 - DC - Iľanovo - energie	0	2 112	2 112,00	100
46	10201	635009	15	VH 2009 - DC - LM 1 - údržba softvéru BP LM, a.s.	0	120	120,00	100
46	10201	632001	15	VH 2009 - DC - Palúdzka - tepelná energia	0	608	608,00	100
46	10201	632001	15	VH 2009 - DC - Ploštín - energie	0	853	853,00	100
46	0911	635009	15	VH 2009 - Detské jasle - údržba softvéru BP LM, a.s.	0	180	180,00	100
46	10702	635009	15	VH 2009 - Komunitné centrum - údržba softvéru BP LM, a.s.	0	180	180,00	100
46	10201	635009	15	VH 2009 - ZPSaDSS - údržba softvéru BP LM, a.s.	0	660	660,00	100
				<b>PROGRAM 16 - Priemyselný park</b>	<b>27 634</b>	<b>43 725</b>	<b>18 930,82</b>	<b>43</b>
41	0474	637003	16	Propagácia, reklama, inzercia - Hnedý priemyselný park	0	934	934,15	100
41	0474	637004	16	Všeobecné služby - Hnedý priemyselný park	0	2 127	2 126,64	100
41	0474	637007	16	Cestovné - Hnedý priemyselný park	0	483	483,00	100
41	0474	637011	16	Štúdie - Hnedý priemyselný park	0	7 333	7 332,71	100
41	0474	637023	16	Kolkové známky - Hnedý priemyselný park	0	214	214,00	100
41	0474	637031	16	Pokuty a penále - Hnedý priemyselný park	0	5 000	5 000,00	100
43	0474	637003	16	Propagácia, reklama, inzercia - Hnedý priemyselný park	0	600	0,00	0
43	0474	637004	16	Všeobecné služby - Hnedý priemyselný park	0	5 000	2 489,55	50
43	0474	637007	16	Cestovné - Hnedý priemyselný park	0	500	153,02	31
43	0474	637011	16	Neinvest.služby - príprava žiadostí - Hnedý priemyselný park	14 900	8 800	0,00	0
43	0474	637011	16	Štúdie - Hnedý priemyselný park	8 500	8 500	98,00	1
43	0474	637011	16	Štúdie - Zelený priemyselný park	4 234	4 234	99,75	2
				<b>PROGRAM 17 - Viacúčelové rozvojové projekty</b>	<b>841 761</b>	<b>984 882</b>	<b>101 694,79</b>	<b>10</b>
111	0474	612002	17	SP - Zvyš.kvality separ.zberu odpadov - osobné náklady 95%	4 275	4 275	0,00	0
111	0474	633004	17	SP - Zvyš.kvality separ.zberu odpadov - prevádz.stroje, prístroje 95%	22 630	22 630	0,00	0
111	0474	633006	17	SP - Inovuj školu - všeob.materiál 95%	570 000	570 000	0,00	0
111	0474	637001	17	SP - Zvyš.kvality separ.zberu odpadov - školenia,kurzy,semináre 95%	1 283	1 283	0,00	0
111	0474	637003	17	SP - Zvyš.kvality separ.zberu odpadov - propag., reklama, inzercia 95%	11 685	11 685	0,00	0
111	0474	637004	17	SP - Zvyš.kvality separ.zberu odpadov - všeobecné služby 95%	684	684	0,00	0
111	0474	637004	17	SP - Rekultiv.składky komun.odpadu - Okoličné - všeob.služby 95%	412	412	0,00	0
111	0474	637004	17	SP - Zvýšenie efektívnosti palivovej základne MsÚ - všeob.služby 95%	2 375	2 375	0,00	0
111	0474	637005	17	SP - Rekonštrukcia ZŠ MRM - proces verejného obstarávania 95%	2 375	0	0,00	0
111	0474	637005	17	SP - Rekonštrukcia ZŠ MRM - externý manažment projektov 95%	19 475	0	0,00	0
111	0474	637005	17	SP - Rekonštrukcia ZŠ J.Kráľa - proces verejného obstarávania 95%	2 280	0	0,00	0

**BEŽNÉ VÝDAVKY**  
**k 31.12.2010**

**TAB 5**

ZDROJ	FK	EK	PROGRAM	NÁZOV	SR	UR k 31.12.2010	Čerpanie k 31.12.2010	%
111	0474	637005	17	SP - Rekonštrukcia ZŠ J.Kráľa - externý manažment projektov 95%	18 525	0	0,00	0
111	0474	637005	17	SP - Rekonšt.a nadst. ZŠ Dem.cesta - proces verej.obstarávania 95%	2 006	0	0,00	0
111	0474	637005	17	SP - Rekonšt.a nadst. ZŠ Dem.cesta - exter.manažment projektov 95%	16 044	0	0,00	0
111	0474	637005	17	SP - Staveb.úpravy MŠ Čsl.Brigády - proces verej. obstarávania 95%	1 159	0	0,00	0
111	0474	637005	17	SP - Staveb.úpravy MŠ Čsl.Brigády - externý manažment projektov 95%	9 215	0	0,00	0
111	0474	637005	17	SP - Zvyš.kvality separ.zberu odpadov - špeciálne služby 95%	46 242	46 242	0,00	0
111	0474	637005	17	SP - Rekonšt. a oživ.Centrál.mest.zóny- špec.služby 95%	36 850	0	0,00	0
111	0474	637005	17	SP - Rekonštrukcia skládky komun.odpadu - Okoličné - špec.služby 95%	17 813	17 813	0,00	0
111	0474	637005	17	SP - Zvýšenie efektívnosti palivovej základne MsÚ - špec.služby 95%	14 344	14 344	0,00	0
111	0610	633006	17	Projekt "Šanca lepšie bývať" - všeobecný materiál	0	200	200,00	100
111	0610	635006	17	Projekt "Šanca lepšie bývať" - oprava budovy	0	17 800	17 800,00	100
1151	0474	633001	17	SP - Rekonštrukcia ZŠ MRM - interiérové vybavenie 85%	0	4 174	0,00	0
1151	0474	633001	17	SP - Rekonštrukcia ZŠ J.Kráľa - interiérové vybavenie 85%	0	4 172	4 171,80	100
1151	0474	633001	17	SP - Rekonšt.a nadst. ZŠ Dem.cesta - interiér.vybavenie 85%	0	24 927	0,00	0
1151	0474	633001	17	SP - Staveb.úpravy MŠ Čsl.Brigády - interiérové vybavenie 85%	0	2 836	2 830,50	100
1151	0474	633002	17	SP - Rekonštrukcia ZŠ MRM - nákup informačno-telekom.vybav. 85%	0	5 584	5 452,33	98
1151	0474	633002	17	SP - Rekonštrukcia ZŠ J.Kráľa - informačno-telekom.vybav. 85%	0	5 453	5 452,33	100
1151	0474	633002	17	SP - Rekonšt.a nadst. ZŠ Dem.cesta - nákup inf.-telekom.techniky 85%	0	7 565	0,00	0
1151	0474	633002	17	SP - Staveb.úpravy MŠ Čsl.Brigády - nákup infor.-telekom.vybav 85%	0	2 125	2 076,55	98
1151	0474	633004	17	SP - Rekonštrukcia ZŠ MRM - nákup informačno-telekom.vybav 85%	0	2 262	2 262,02	100
1151	0474	633004	17	SP - Rekonštrukcia ZŠ J.Kráľa - informačno-telekom.vybav. 85%	0	2 414	2 414,17	100
1151	0474	633004	17	SP - Rekonšt.a nadst. ZŠ Dem.cesta - nákup inf.-telekom.techniky 85%	0	5 564	0,00	0
1151	0474	633004	17	SP - Staveb.úpravy MŠ Čsl.Brigády - nákup infor.-telekom.vybav 85%	0	878	3 351,72	382
1151	0474	633013	17	SP - Rekonštrukcia ZŠ MRM - nákup informačno-telekom.vybav 85%	0	2 414	2 414,17	100
1151	0474	633013	17	SP - Rekonštrukcia ZŠ J.Kráľa - informačno-telekom.vybav. 85%	0	2 262	2 262,02	100
1151	0474	633013	17	SP - Rekonšt.a nadst. ZŠ Dem.cesta - nákup inf.-telekom.techniky 85%	0	2 380	0,00	0
1151	0474	633013	17	SP - Staveb.úpravy MŠ Čsl.Brigády - nákup infor.-telekom.vybav 85%	0	3 352	877,88	26
1151	0474	637002	17	SP - Rekonštrukcia ZŠ MRM - proces verejného obstarávania 85%	0	2 125	0,00	0
1151	0474	637002	17	SP - Rekonštrukcia ZŠ J.Kráľa - proces verejného obstarávania 85%	0	2 040	0,00	0
1151	0474	637002	17	SP - Rekonšt.a nadst. ZŠ Dem.cesta - proces verej.obstarávania 85%	0	1 795	1 794,41	100
1151	0474	637002	17	SP - Staveb.úpravy MŠ Čsl.Brigády - proces verej. obstarávania 85%	0	1 037	0,00	0
1151	0474	637002	17	SP - Rekonšt. a oživ.Centrál.mest.zóny- verejné obstarávanie 85%	0	6 594	0,00	0
1151	0474	637005	17	SP - Rekonštrukcia ZŠ MRM - externý manažment projektov 85%	0	17 425	0,00	0
1151	0474	637005	17	SP - Rekonšt.a nadst. ZŠ Dem.cesta - exter.manažment projektov 85%	0	14 355	11 484,21	80
1151	0474	637005	17	SP - Rekonšt. a oživ.Centrál.mest.zóny- externý manažment projektu 85%	0	26 377	0,00	0
1152	0474	633001	17	SP - Rekonštrukcia ZŠ MRM - interiérové vybavenie 10%	0	491	0,00	0
1152	0474	633001	17	SP - Rekonštrukcia ZŠ J.Kráľa - interiérové vybavenie 10%	0	493	490,80	100
1152	0474	633001	17	SP - Rekonšt.a nadst. ZŠ Dem.cesta - interiér.vybavenie 10%	0	2 933	0,00	0
1152	0474	633001	17	SP - Staveb.úpravy MŠ Čsl.Brigády - interiérové vybavenie 10%	0	334	333,00	100

**BEŽNÉ VÝDAVKY**  
**k 31.12.2010**

**TAB 5**

ZDROJ	FK	EK	PROGRAM	NÁZOV	SR	UR k 31.12.2010	Čerpanie k 31.12.2010	%
1152	0474	633002	17	SP - Rekonštrukcia ZŠ MRM - nákup informačno-telekom.vybav10%	0	642	641,45	100
1152	0474	633002	17	SP - Rekonštrukcia ZŠ J.Kráľa - informačno-telekom.vybav. 10%	0	641	641,45	100
1152	0474	633002	17	SP - Rekonšt.a nadst. ZŠ Dem.cesta - nákup inf.-telekom.techniky 10%	0	890	0,00	0
1152	0474	633002	17	SP - Staveb.úpravy MŠ Čsl.Brigády - nákup infor.-telekom.vybav 10%	0	250	244,30	98
1152	0474	633004	17	SP - Rekonštrukcia ZŠ MRM - nákup informačno-telekom.vybav10%	0	266	266,12	100
1152	0474	633004	17	SP - Rekonštrukcia ZŠ J.Kráľa - informačno-telekom.vybav. 10%	0	284	284,02	100
1152	0474	633004	17	SP - Rekonšt.a nadst. ZŠ Dem.cesta - nákup inf.-telekom.techniky 10%	0	655	0,00	0
1152	0474	633004	17	SP - Staveb.úpravy MŠ Čsl.Brigády - nákup infor.-telekom.vybav 10%	0	103	394,32	383
1152	0474	633013	17	SP - Rekonštrukcia ZŠ MRM - nákup informačno-telekom.vybav 10%	0	283	284,02	100
1152	0474	633013	17	SP - Rekonštrukcia ZŠ J.Kráľa - informačno-telekom.vybav. 10%	0	397	266,12	67
1152	0474	633013	17	SP - Rekonšt.a nadst. ZŠ Dem.cesta - nákup inf.-telekom.techniky 10%	0	280	0,00	0
1152	0474	633013	17	SP - Staveb.úpravy MŠ Čsl.Brigády - nákup infor.-telekom.vybav 10%	0	394	103,28	26
1152	0474	637002	17	SP - Rekonštrukcia ZŠ MRM - proces verejného obstarávania 10%	0	250	0,00	0
1152	0474	637002	17	SP - Rekonštrukcia ZŠ J.Kráľa - proces verejného obstarávania 10%	0	240	0,00	0
1152	0474	637002	17	SP - Rekonšt.a nadst. ZŠ Dem.cesta - proces verej.obstarávania 10%	0	211	211,11	100
1152	0474	637002	17	SP - Staveb.úpravy MŠ Čsl.Brigády - proces verej. obstarávania 10%	0	122	0,00	0
1152	0474	637002	17	SP - Rekonšt. a oživ.Centrál.mest.zóny- verejné obstarávanie 10%	0	776	0,00	0
1152	0474	637005	17	SP - Rekonštrukcia ZŠ MRM - externý manažment projektov 10%	0	2 050	0,00	0
1152	0474	637005	17	SP - Rekonšt.a nadst. ZŠ Dem.cesta - exter.manažment projektov 10%	0	1 689	1 351,09	80
1152	0474	637005	17	SP - Rekonšt. a oživ.Centrál.mest.zóny- externý manažment projektu 10%	0	3 103	0,00	0
11E1	0474	637004	17	SP - Športové centrá mládeže FM EHP bežné výdavky - EHP	0	8 291	8 290,52	100
11E2	0474	637004	17	SP - Športové centrá mládeže FM EHP - bežné výdavky - spolufinancovanie zo ŠR	0	1 463	1 463,03	100
11E3	0474	637004	17	SP - Športové centrá mládeže - bežné výdavky - NFM	0	8 291	8 290,52	100
11E4	0474	637004	17	SP - Športové centrá mládeže NFM - bežné výdavky - spolufinancovanie zo ŠR	0	1 463	1 463,03	100
41	0474	633001	17	SP - Rekonštrukcia ZŠ MRM - interiérové vybavenie 5%	0	245	0,00	0
41	0474	633001	17	SP - Rekonštrukcia ZŠ J.Kráľa - interiérové vybavenie 5%	0	247	245,40	99
41	0474	633001	17	SP - Rekonšt.a nadst. ZŠ Dem.cesta - interiér.vybavenie 5%	0	1 044	0,00	0
41	0474	633001	17	SP - Staveb.úpravy MŠ Čsl.Brigády - interiérové vybavenie 5%	0	167	166,50	100
41	0474	633002	17	SP - Rekonštrukcia ZŠ MRM - nákup informačno-telekom.vybav 5%	0	321	320,73	100
41	0474	633002	17	SP - Rekonštrukcia ZŠ J.Kráľa - informačno-telekom.vybav. 5%	0	321	320,73	100
41	0474	633002	17	SP - Rekonšt.a nadst. ZŠ Dem.cesta - nákup inf.-telekom.techniky 5%	0	428	0,00	0
41	0474	633002	17	SP - Staveb.úpravy MŠ Čsl.Brigády - nákup infor.-telekom.vybav.5%	0	122	122,15	100
41	0474	633004	17	SP - Rekonštrukcia ZŠ MRM - nákup informačno-telekom.vybav 5%	0	133	133,06	100
41	0474	633004	17	SP - Rekonštrukcia ZŠ J.Kráľa - informačno-telekom.vybav. 5%	0	142	142,01	100
41	0474	633004	17	SP - Rekonšt.a nadst. ZŠ Dem.cesta - nákup inf.-telekom.techniky 5%	0	280	0,00	0
41	0474	633004	17	SP - Staveb.úpravy MŠ Čsl.Brigády - nákup infor.-telekom.vybav.5%	0	197	197,16	100
41	0474	633013	17	SP - Rekonštrukcia ZŠ MRM - nákup informačno-telekom.vybav 5%	0	142	142,00	100
41	0474	633013	17	SP - Rekonštrukcia ZŠ J.Kráľa - informačno-telekom.vybav. 5%	0	199	133,05	67
41	0474	633013	17	SP - Rekonšt.a nadst. ZŠ Dem.cesta - nákup inf.-telekom.techniky 5%	0	16	0,00	0

**BEŽNÉ VÝDAVKY**  
**k 31.12.2010**

**TAB 5**

ZDROJ	FK	EK	PROGRAM	NÁZOV	SR	UR k 31.12.2010	Čerpanie k 31.12.2010	%
41	0474	633013	17	SP - Staveb.úpravy MŠ Čsl.Brigády - nákup infor.-telekom.vybav.5%	0	52	51,64	99
41	0474	637002	17	SP - Rekonšt. a oživ.Centrál.mest.zóny- verejné obstarávanie 5%	0	194	0,00	0
41	0474	637002	17	SP - Rekonšt.a nadst. ZŠ Dem.cesta - proces verej.obstarávania 5%	0	106	105,55	100
41	0474	637004	17	SP - Róm.projekty - lokál.stratégia - všeobec.služby	0	2 000	2 000,00	100
41	0474	637004	17	SP - Róm.projekty - Šanca mať budúcnosť - ZaSI - všeobec.služby	0	2 086	0,00	0
41	0474	637005	17	SP - Rekonšt. a oživ.Centrál.mest.zóny- externý manažment projektu 5%	0	1 552	0,00	0
41	0474	637005	17	SP - Rekonštrukcia ZŠ J.Kráľa - externý manažment projektov 5%	0	19 500	0,00	0
41	0474	637005	17	SP - Rekonšt.a nadst. ZŠ Dem.cesta - exter.manažment projektov 5%	0	844	675,54	80
41	0474	637005	17	SP - Staveb.úpravy MŠ Čsl.Brigády - externý manažment projektov 5%	0	9 700	0,00	0
41	0610	637004	17	Projekt "Šanca lepšie bývať" - všeobecné služby	0	1 130	1 130,00	100
43	0474	612002	17	SP - Zvýš.kvality separ.zberu odpadov - osobné náklady 5%	225	225	0,00	0
43	0474	633004	17	SP - Zvýš.kvality separ.zberu odpadov - prevádz.stroje, prístroje 5%	1 191	1 191	0,00	0
43	0474	633006	17	SP - Inovuj školu - všeob.materiál 5%	30 000	30 000	0,00	0
43	0474	637001	17	SP - Zvýš.kvality separ.zberu odpadov - školenia,kurzy,semináre 5%	68	68	0,00	0
43	0474	637003	17	SP - Zvýš.kvality separ.zberu odpadov - propag., reklama, inzercia 5%	615	615	0,00	0
43	0474	637004	17	SP - Zvýš.kvality separ.zberu odpadov - všeobecné služby 5%	36	36	0,00	0
43	0474	637004	17	SP - Rekultiv.skládky komun.odpadu - Okoličné - všeob.služby 5%	22	22	0,00	0
43	0474	637004	17	SP - Zvýšenie efektívnosti palivovej základne MsÚ - všeob.služby 5%	125	125	0,00	0
43	0474	637005	17	SP - Rekonštrukcia ZŠ MRM - proces verejného obstarávania 5%	125	125	0,00	0
43	0474	637005	17	SP - Rekonštrukcia ZŠ MRM - externý manažment projektov 5%	1 025	1 025	0,00	0
43	0474	637005	17	SP - Rekonštrukcia ZŠ J.Kráľa - proces verejného obstarávania 5%	120	120	0,00	0
43	0474	637005	17	SP - Rekonštrukcia ZŠ J.Kráľa - externý manažment projektov 5%	975	0	0,00	0
43	0474	637005	17	SP - Rekonšt.a nadst. ZŠ Dem.cesta - proces verej.obstarávania 5%	106	106	0,00	0
43	0474	637005	17	SP - Rekonšt.a nadst. ZŠ Dem.cesta - exter.manažment projektov 5%	844	844	0,00	0
43	0474	637005	17	SP - Staveb.úpravy MŠ Čsl.Brigády - proces verej.obstarávania 5%	61	61	0,00	0
43	0474	637005	17	SP - Staveb.úpravy MŠ Čsl.Brigády - externý manažment projektov 5%	485	0	0,00	0
43	0474	637005	17	SP - Zvýš.kvality separ.zberu odpadov - špeciálne služby 5%	2 434	2 434	0,00	0
43	0474	637005	17	SP - Rekonšt. a oživ.Centrál.mest.zóny- špec.služby 5%	1 939	1 939	0,00	0
43	0474	637005	17	SP - Rekultiv.skládky komun.odpadu - Okoličné - špec.služby 5%	938	938	0,00	0
43	0474	637005	17	SP - Zvýšenie efektívnosti palivovej základne MsÚ - špec.služby 5%	755	755	0,00	0
46	0474	637002	17	VH 2009 - SP - Rekonštrukcia ZŠ J.Kráľa - proces verejného obstarávania	0	1 400	1 400,00	100
46	0911	641006	17	VH 2009 - SP - didaktické pomôcky - Inovuj školu 5%	0	4 547	4 546,98	100
				<b>PROGRAM 18 - Podporná činnosť</b>	<b>2 679 272</b>	<b>2 881 301</b>	<b>2 328 407,21</b>	<b>81</b>
41	0640	637012	18	1.slovenská úsporová - poplatky a odvody	0	133 115	133 115,00	100
43	0640	637012	18	1.slovenská úsporová - poplatky a odvody	0	12 469	12 469,00	100
1319	0640	637012	18	1.slovenská úsporová - poplatky a odvody - 868/2009 - výpadok DzPFO	0	15 916	15 916,00	100
43	01116	637011	18	Audity, poradenstvo, ostatné	577	577	0,00	0
41	01116	631001	18	Cestovné tuzemské	3 500	3 500	2 273,52	65
41	01116	631002	18	Cestovné zahraničné	4 500	5 688	5 687,99	100

**BEŽNÉ VÝDAVKY**  
k 31.12.2010

**TAB 5**

ZDROJ	FK	EK	PROGRAM	NÁZOV	SR	UR k 31.12.2010	Čerpanie k 31.12.2010	%
43	01116	631002	18	Cestovné zahraničné	3 000	3 000	195,21	7
41	01116	642006	18	Členské príspevky - profesijné združ.	664	711	597,40	84
41	01116	634005	18	Diaľničné poplatky, karty, známky	300	300	219,00	73
41	01116	637027	18	Dohody o VP	0	1 500	0,00	0
11E1	01116	637027	18	Dohody o VP, ČP	0	65	64,94	100
11E3	01116	637027	18	Dohody o VP, ČP	0	776	776,00	100
41	01116	637027	18	Dohody o VP, ČP	34 680	40 494	40 494,44	100
41	01116	637027	18	Dohody o VP, ČP - Mro	4 000	4 000	0,00	0
41	01116	637027	18	Dohody o VP, ČP - ZPOZ	4 979	4 979	4 166,67	84
41	01116	625007	18	DPM - na poistenie do RF	0	52	52,00	100
41	01116	625005	18	DPM - na poistenie v nezamestnanosti	0	11	10,80	98
41	01116	625004	18	DPM - na invalidné poistenie	0	33	32,80	99
41	01116	625001	18	DPM - na nemocenské poistenie	0	15	15,20	101
41	01116	625002	18	DPM - na starobné poistenie	0	154	153,60	100
41	01116	625003	18	DPM - na úrazové poistenie	0	9	8,60	96
41	01116	612001	18	DPM - osobný príplatok	0	243	243,26	100
41	01116	612002	18	DPM - osobný príplatok	0	87	86,88	100
41	01116	621	18	DPM - poistné do VZP	0	110	109,80	100
41	01116	637016	18	DPM - prídel do SF	0	21	21,46	102
41	01116	611	18	DPM - tarifný plat	0	768	767,87	100
41	01116	632001	18	Energie	65 000	68 587	34 797,86	51
1319	01116	632001	18	Energie - 868/2009 - výpadok DzPFO	0	6 829	6 828,50	100
111	01116	632001	18	Energie - UzN vlády 861 zo dňa 8.12.2010	0	18 888	18 888,00	100
41	01116	637011	18	Finančné poradenstvo pri delimitácii VPS	0	29 750	29 750,00	100
43	01116	637011	18	Finančné poradenstvo pri delimitácii VPS	60 000	30 250	3 000,00	10
41	01116	633001	18	Interiérové vybavenie	0	9 200	8 271,15	90
43	01116	633001	18	Interiérové vybavenie	10 000	0	0,00	0
41	01116	633001	18	Interiérové vybavenie SAMAS	0	17 767	17 767,10	100
41	01116	633009	18	Knihy,časopisy,noviny,učebnice,učebné a kompenzačné pomôcky	6 500	5 500	4 876,14	89
41	01116	637023	18	Kolkové známky	3 600	3 600	3 388,50	94
41	01116	632004	18	Komunikačná infraštruktúra	40 000	32 000	29 871,84	93
41	0170	653001	18	Manipulačné poplatky	3 200	13 847	13 846,86	100
41	01116	613	18	MsÚ - náhrada za pracovnú pohotovosť	6 500	6 500	0,00	0
41	01116	614	18	MsÚ - odmeny	80 580	49 137	49 136,67	100
41	01116	625007	18	MsÚ - poistenie do rezervného fondu solidarity	44 173	44 173	37 510,15	85
41	01116	625005	18	MsÚ - poistenie v nezamestnanosti	9 399	9 399	7 081,72	75
41	01116	623	18	MsÚ - poistné do ostatných ZP	10 983	10 983	7 660,97	70
41	01116	623	18	MsÚ - poistné do OZP	23 992	23 992	0,00	0
41	01116	621	18	MsÚ - poistné do VŠZP	59 011	62 061	62 061,28	100

**BEŽNÉ VÝDAVKY**  
k 31.12.2010

**TAB 5**

ZDROJ	FK	EK	PROGRAM	NÁZOV	SR	UR k 31.12.2010	Čerpanie k 31.12.2010	%
41	01116	637016	18	MsÚ - prídel do SF	14 098	14 098	10 971,17	78
41	01116	612001	18	MsÚ - príplatky	197 568	141 412	63 816,95	45
41	01116	612002	18	MsÚ - príplatky	27 683	74 919	74 919,20	100
111	01116	612001	18	MsÚ - príplatky - Úrad vlády SR UzN ...	0	85 260	85 260,00	100
41	01116	627	18	MsÚ - príspevky do doplnkových dôchodkových spoločností	6 693	6 295	6 294,72	100
41	01116	625004	18	MsÚ - príspevky na invalidné poistenie	28 196	28 196	21 336,48	76
41	01116	625001	18	MsÚ - príspevky na nemocenské poistenie	13 158	13 158	10 501,97	80
41	01116	625002	18	MsÚ - príspevky na starobné poistenie	131 580	131 580	110 651,24	84
41	01116	625003	18	MsÚ - príspevky na úrazové poistenie	7 519	7 519	4 402,10	59
111	01116	611	18	MsÚ - tarifný plat	0	212 802	212 802,00	100
41	01116	611	18	MsÚ - tarifný plat	425 352	115 467	112 765,38	98
43	01116	611	18	MsÚ - tarifný plat	202 176	0	0,00	0
111	01116	611	18	MsÚ - tarifný plat - Úrad vlády SR UzN ...	0	169 458	169 458,00	100
41	0112	637032	18	Mylné platby - výdavkové	0	0	0,00	0
41	01116	642015	18	Na nemocenské dávky	0	3 214	3 442,08	107
11E1	01116	625003	18	Na úrazové poistenie	0	4	4,30	108
41	01116	637006	18	Náhrady - dovolenky	6 639	6 639	0,00	0
41	01116	637006	18	Náhrady - preventívne prehliadky	11 000	11 000	8 802,24	80
41	01116	636002	18	Nájom prevádzkových strojov,prístrojov,zariadení,techniky a náradia	16 000	15 000	12 584,06	84
41	01116	642013	18	Odstupné	5 580	5 580	1 573,00	28
41	01116	642012	18	Odstupné	5 580	5 580	0,00	0
41	01116	635006	18	Opravy budov,objektov alebo ich častí	0	6 000	4 028,78	67
43	01116	635006	18	Opravy budov,objektov alebo ich častí	17 000	0	0,00	0
41	01116	635001	18	Opravy interiérového vybavenia	100	0	0,00	0
41	01116	635004	18	Opravy prevádzkových strojov,prístrojov,zariadení,techniky a náradia	1 000	2 000	1 633,59	82
41	01116	635003	18	Opravy telekomunikačnej techniky	300	155	64,00	41
41	01116	633015	18	Palivá ako zdroj energie (kos.)	60	60	25,70	43
41	01116	634001	18	Palivo,mazivá,oleje,špeciálne kvapaliny	26 000	30 000	30 569,43	102
41	01116	634003	18	Poistenie - zákonné a havarijné	4 000	4 700	4 296,01	91
41	01116	637015	18	Poistné	22 000	21 300	17 835,39	84
41	01116	637031	18	Pokuty a penále	0	1 515	1 514,72	100
41	0112	637012	18	Poplatky - ekonom.	0	181	181,15	100
41	01116	637012	18	Poplatky a odvody	0	4 989	4 520,50	91
41	0112	637012	18	Poplatky banke - DJ	0	200	112,99	57
41	0112	637012	18	Poplatky banke - MsP	0	200	31,32	16
41	0112	637012	18	Poplatky banke - správa	0	6 533	6 532,96	100
41	0112	637012	18	Poplatky banke - školstvo	0	824	823,86	100
41	01116	614	18	Poslanci - odmeny	36 412	36 376	24 222,32	67
41	01116	625007	18	Poslanci - poistenie do rezervného fondu solidarity	6 110	6 110	5 335,50	87

**BEŽNÉ VÝDAVKY**  
k 31.12.2010

TAB 5

ZDROJ	FK	EK	PROGRAM	NÁZOV	SR	UR k 31.12.2010	Čerpanie k 31.12.2010	%
41	01116	625005	18	Poslanci - poistenie v nezamestnanosti	1 290	1 290	956,90	74
41	01116	623	18	Poslanci - poistné do ostatných ZP	2 407	2 407	1 711,05	71
41	01116	623	18	Poslanci - poistné do OZP	3 540	2 660	0,00	0
41	01116	621	18	Poslanci - poistné do VŠZP	4 815	7 944	7 943,79	100
41	01116	637016	18	Poslanci - prídel do SF	2 281	2 281	1 647,02	72
41	01116	612002	18	Poslanci - príplatky	0	36	36,19	101
41	01116	627	18	Poslanci - príspevky do doplnkových dôchodkových spoločností	120	120	99,60	83
41	01116	625004	18	Poslanci - príspevky na invalidné poistenie	3 858	3 858	2 875,50	75
41	01116	625001	18	Poslanci - príspevky na nemocenské poistenie	910	910	818,30	90
41	01116	625002	18	Poslanci - príspevky na starobné poistenie	18 106	18 106	15 731,70	87
41	01116	625003	18	Poslanci - príspevky na úrazové poistenie	1 216	1 216	1 060,00	87
41	01116	611	18	Poslanci - tarifný plat	115 640	115 640	102 326,52	88
41	01116	632003	18	Poštové a telekomunikačné služby	52 388	44 965	36 332,75	81
1319	01116	632003	18	Poštové a telekomunikačné služby - 868/2009 - výpadok DzPFO	0	4 423	4 423,00	100
41	01116	633010	18	Pracovné odevy	300	300	235,75	79
41	01116	634006	18	Pracovné odevy,obuv a pracovné pomôcky	100	100	0,00	0
41	01116	634004	18	Prepravné a nájom dopr.prostriedkov	5 000	2 000	172,54	9
41	01116	633004	18	Prevádzkové stroje,prístroje,zariadenie,technika a náradie	2 000	5 036	5 036,27	100
41	01116	637003	18	Propagácia,reklama a inzercia	3 300	1 300	731,17	56
43	01116	637017	18	Provízia - odmena mandatára BP a.s. LM	28 500	150 401	129 069,80	86
41	01116	634002	18	Servis,údržba,opravy a výdavky s tým spojené	8 300	10 019	10 019,03	100
41	01116	627	18	ŠOcÚ regoinálny - DDP	0	50	49,80	100
41	01116	627	18	ŠOcÚ sociálny - DDP	0	110	109,56	100
41	01116	627	18	ŠOcÚ stavebný - DDP	0	548	547,80	100
41	01116	637014	18	Stravovanie	38 282	39 282	38 935,26	99
111	01116	625007	18	Školský úrad - poistenie do rezervného fondu solidarity	1 157	1 115	1 115,40	100
111	01116	632001	18	Školský úrad - energie	0	135	135,00	100
41	01116	632001	18	Školský úrad - energie	0	848	847,92	100
111	01116	614	18	Školský úrad - odmeny	1 894	770	770,00	100
111	01116	625005	18	Školský úrad - poistenie v nezamestnanosti	246	233	233,30	100
111	01116	623	18	Školský úrad - poistné do ostatných ZP	2 462	2 362	2 362,25	100
41	01116	637012	18	Školský úrad - poplatky a odvody	0	34	33,58	99
111	01116	632003	18	Školský úrad - poštové a telekom. služby	0	490	490,42	100
41	01116	632003	18	Školský úrad - poštové a telekom. služby	0	1 263	1 262,52	100
111	01116	637016	18	Školský úrad - prídel do SF	369	305	304,34	100
41	01116	637016	18	Školský úrad - prídel do SF	0	1	1,00	100
111	01116	612001	18	Školský úrad - príplatky	4 478	3 858	3 858,27	100
111	01116	612002	18	Školský úrad - príplatky	1 018	2 823	2 822,40	100
41	01116	612002	18	Školský úrad - príplatky	0	1	1,07	107



**BEŽNÉ VÝDAVKY**  
k 31.12.2010

TAB 5

ZDROJ	FK	EK	PROGRAM	NÁZOV	SR	UR k 31.12.2010	Čerpanie k 31.12.2010	%
111	01116	627	18	Školský úrad - príspevky do doplnkových dôchodkových spoločností	120	55	55,00	100
41	01116	627	18	Školský úrad - príspevky do doplnkových dôchodkových spoločností	0	65	64,52	99
111	01116	625004	18	Školský úrad - príspevky na invalidné poistenie	739	705	704,70	100
111	01116	625001	18	Školský úrad - príspevky na nemocenské poistenie	345	321	321,30	100
111	01116	625002	18	Školský úrad - príspevky na starobné poistenie	3 447	3 289	3 289,00	100
111	01116	625003	18	Školský úrad - príspevky na úrazové poistenie	197	187	186,90	100
111	01116	637014	18	Školský úrad - stravovanie	824	817	816,72	100
41	01116	637014	18	Školský úrad - stravovanie	0	0	0,00	0
111	01116	611	18	Školský úrad - tarifný plat	7 148	7 148	7 148,00	100
41	01116	611	18	Školský úrad - tarifný plat	10 081	8 904	8 904,29	100
111	01116	632002	18	Školský úrad - vodné, stočné	0	18	18,00	100
41	01116	632002	18	Školský úrad - vodné, stočné	0	51	50,67	99
41	01116	637004	18	Školský úrad - všeobecné služby	0	594	594,00	100
41	01116	633006	18	Školský úrad - všeobecný materiál	0	725	725,43	100
41	01116	637005	18	Špeciálne služby - neinvestičné	55 000	31 486	30 704,84	98
41	01116	637011	18	Štúdie, expertízy, posudky	3 000	6 500	5 276,21	81
41	01116	633003	18	Telekomunikačná technika	2 000	1 000	72,10	7
41	0170	651002	18	Úver - ICR AQUAPARK 550205057	23 737	10 827	9 298,81	86
43	0170	651002	18	Úver - 12 b.j. Hlboké ŠFRB	0	355	0,00	0
41	0170	651002	18	Úver 22 b.j. Pltnická ul. ŠFRB 5059462005	3 991	3 991	3 928,27	98
41	0170	651002	18	Úver - J. Janošku ŠFRB 326820	3 376	3 376	3 334,63	99
41	0170	651002	18	Úver 20 b.j. Palúdzka ŠFRB 325692	9 617	9 617	9 510,80	99
41	0170	651002	18	Úver 22 b.j. Nábřežie ŠFRB 5059462005	12 151	12 151	12 011,94	99
41	0170	651002	18	Úver 32 b.j. Palúdzka ŠFRB 325014	9 730	9 730	9 627,39	99
41	0170	651002	18	Úver 50 b.j. ul. 1. mája DEXIA 320417	12 401	12 401	2 860,45	23
41	0170	651002	18	Úver 50 b.j. ul. 1. mája ŠFRB 5051329 (0012116)	10 854	10 854	10 732,27	99
43	0170	651002	18	Úver na 27 b.j. Palúdzka ŠFRB/2010 5052292010	48 841	48 841	5 242,56	11
41	0170	651002	18	Úver na financovanie investícií mesta a spolufinancovanie projektov z EÚ 320541	0	122	122,40	100
41	0170	651002	18	Úver na financovanie investičných zámerov DEXIA 320769	203	203	203,00	100
43	0170	651002	18	Úver na financovanie investičných zámerov DEXIA 320769	46 186	46 186	13 413,47	29
41	0170	651002	18	Úver na financovanie PD k projektom DEXIA 320318	79 378	45 195	44 931,28	99
41	0170	651002	18	Úver na odkúpenie 15 b.j. ŠFRB 5051552010	16 840	4 203	2 167,32	52
41	0170	651002	18	Úver na odkúpenie 30 b.j. Palúdzka ŠFRB/07 50516872007 (002377)	7 051	7 051	6 978,62	99
41	0170	651002	18	Úver na odkúpenie 30 b.j. Palúdzka ŠFRB/08 50517582008 (000918)	35 271	35 271	7 838,63	22
41	0170	651002	18	Úver na pešie zóny - Podbreziny, Nábřežie 323606	20 778	20 778	7 111,67	34
41	0170	651002	18	Úver na rekonštrukciu komunikácií 320356	32 048	32 048	10 968,20	34
41	0170	651002	18	Úver na rozšírenie skládky 320376	16 099	16 099	3 508,25	22
41	0170	651002	18	Úver na výkup pozemkov k projektom DEXIA 320328	68 626	60 277	31 704,38	53
41	0170	651002	18	Úver Nový svet - byty 9 b.j. ŠFRB 50511902006	1 476	1 476	1 453,49	98

**BEŽNÉ VÝDAVKY**  
k 31.12.2010

TAB 5

ZDROJ	FK	EK	PROGRAM	NÁZOV	SR	UR k 31.12.2010	Čerpanie k 31.12.2010	%
41	0170	651002	18	Úver Nový svet - resocializačné centrum ŠFRB 50511892006	859	859	840,38	98
41	0170	651002	18	Úver pešia zóna III. 550205029	18 589	18 589	8 850,15	48
41	0170	651002	18	Úver refinančný ČOV 321595	1 805	1 805	385,38	21
41	0170	651002	18	Úver refinančný DEXIA € 320614	26 545	13 440	10 563,07	79
46	0112	637012	18	VH 2009 - Poplatky - právne	0	1 205	1 204,64	100
41	01116	632002	18	Vodné,stočné	12 000	12 727	8 870,77	70
1161	0510	625004	18	VPP - na invalidné poistenie	0	191	191,17	100
1162	0510	625004	18	VPP - na invalidné poistenie	0	34	33,73	99
41	0510	625004	18	VPP - na invalidné poistenie	0	33	32,97	100
1161	0510	625001	18	VPP - na nemocenské poistenie	0	89	88,91	100
1162	0510	625001	18	VPP - na nemocenské poistenie	0	16	15,69	98
41	0510	625001	18	VPP - na nemocenské poistenie	0	15	15,39	103
1161	0510	625007	18	VPP - na poistenie do RF	0	303	302,86	100
1162	0510	625007	18	VPP - na poistenie do RF	0	53	53,44	101
41	0510	625007	18	VPP - na poistenie do RF	0	52	52,20	100
1161	0510	625005	18	VPP - na poistenie v nezamestnanosti	0	63	63,16	100
1162	0510	625005	18	VPP - na poistenie v nezamestnanosti	0	11	11,14	101
41	0510	625005	18	VPP - na poistenie v nezamestnanosti	0	11	10,99	100
1161	0510	625002	18	VPP - na starobné poistenie	0	895	894,63	100
1162	0510	625002	18	VPP - na starobné poistenie	0	161	161,03	100
41	0510	625002	18	VPP - na starobné poistenie	0	151	150,70	100
1161	0510	625003	18	VPP - na úrazové poistenie	0	51	50,66	99
1162	0510	625003	18	VPP - na úrazové poistenie	0	9	8,94	99
41	0510	625003	18	VPP - na úrazové poistenie	0	9	8,79	98
1161	0510	637015	18	VPP - poisťné	0	749	748,64	100
1162	0510	637015	18	VPP - poisťné	0	132	132,11	100
1161	0510	621	18	VPP - poisťné do VŠZP	0	639	639,47	100
1162	0510	621	18	VPP - poisťné do VŠZP	0	113	112,85	100
41	0510	621	18	VPP - poisťné do VŠZP	0	110	109,90	100
1161	0510	633010	18	VPP - pracovné odevy	0	3 034	3 034,18	100
1162	0510	633010	18	VPP - pracovné odevy	0	535	535,44	100
1161	0510	637016	18	VPP - prídel do SF	0	90	89,55	100
1162	0510	637016	18	VPP - prídel do SF	0	16	15,80	99
1161	0510	612001	18	VPP - príplatky	0	1 317	1 317,31	100
1162	0510	612001	18	VPP - príplatky	0	233	232,47	100
41	0510	612001	18	VPP - príplatky	0	1 099	1 099,00	100
1161	0510	611	18	VPP - tarifný plat	0	5 078	5 077,93	100
1162	0510	611	18	VPP - tarifný plat	0	896	896,11	100
1161	0510	633006	18	VPP - všeobecný materiál	0	2 365	2 365,48	100

**BEŽNÉ VÝDAVKY**  
k 31.12.2010

**TAB 5**

<b>ZDROJ</b>	<b>FK</b>	<b>EK</b>	<b>PROGRAM</b>	<b>NÁZOV</b>	<b>SR</b>	<b>UR k 31.12.2010</b>	<b>Čerpanie k 31.12.2010</b>	<b>%</b>
1162	0510	633006	18	VPP - všeobecný materiál	0	414	414,30	100
41	01116	637004	18	Všeobecné služby	50 000	48 220	46 155,37	96
1319	01116	637004	18	Všeobecné služby - 868/2009 - výpadok DzPFO	0	7 216	7 215,77	100
41	01116	633006	18	Všeobecný materiál	33 000	33 000	27 105,37	82
111	01116	611	18	ŽIVOTNÉ PROSTREDIE - tarifný plat	0	1 862	1 862,30	100
111	01116	612001	18	ŽIVOTNÉ PROSTREDIE - osobný príplatok	0	448	447,90	100
111	01116	612002	18	ŽIVOTNÉ PROSTREDIE - ostatné príplatky	0	149	149,40	100
111	01116	614	18	ŽIVOTNÉ PROSTREDIE - odmeny	0	309	308,60	100
111	01116	623	18	ŽIVOTNÉ PROSTREDIE - poistné do ostatných ZP	0	277	276,85	100
111	01116	625001	18	ŽIVOTNÉ PROSTREDIE - na nemocenské poistenie	0	39	38,76	99
111	01116	625002	18	ŽIVOTNÉ PROSTREDIE - na starobné poistenie	0	388	387,60	100
111	01116	625003	18	ŽIVOTNÉ PROSTREDIE - na úrazové poistenie	0	22	22,15	101
111	01116	625004	18	ŽIVOTNÉ PROSTREDIE - na invalidné poistenie	0	83	83,05	100
111	01116	625005	18	ŽIVOTNÉ PROSTREDIE - na poistenie v nezamestnanosti	0	28	27,69	99
111	01116	625007	18	ŽIVOTNÉ PROSTREDIE - na poistenie do RF	0	131	131,50	100
				<b>SUM</b>	<b>12 419 050</b>	<b>13 357 166</b>	<b>9 506 912,53</b>	<b>71</b>

**KAPITÁLOVÉ VÝDAVKY**  
k 31.12.2010

**TAB 6**

ZDROJ	FK	EK	PROGRAM	NÁZOV	SR	UR k 31.12.2010	Čerpanie k 31.12.2010	%
				<b>PROGRAM 3 - Interné služby mesta</b>	<b>353 000</b>	<b>110 484</b>	<b>85 040,91</b>	<b>77</b>
41	01116	711001	03	Nákup pozemkov - nepredvídané žiadosti o výkup pozemkov	0	108	107,41	99
46	01116	711003	03	VH 2009 - CORA multilicencie	0	7 965	7 965,31	100
52	01116	711001	03	Nákup pozemkov - nepredvídané žiadosti o výkup pozemkov pod komunikácie	100 000	25 409	481,82	2
52	01116	711001	03	Nákup pozemkov - nepredvídané žiadosti o výkup pozemkov	0	10 237	9 722,00	95
52	01116	711003	03	CORA multilicencie	40 000	41 327	41 326,93	100
52	01116	711003	03	SHARE POINT - dopracovanie	25 000	25 438	25 437,44	100
52	01116	711003	03	HW infraštruktúra, police pre Blade, disky	25 000	0	0,00	0
52	01116	713002	03	Citrix, terminálové riešenie	33 000	0	0,00	0
52	01116	713002	03	Business Inteligence	25 000	0	0,00	0
52	01116	713006	03	Virtualizácia, konsolidácia HW infraštruktúry	44 000	0	0,00	0
52	01116	713006	03	Implementácia Group Pol., recovery plán	33 000	0	0,00	0
52	01116	713006	03	Dobudovanie dátovej siete	28 000	0	0,00	0
				<b>PROGRAM 5 - Bezpečnosť, právo, poriadok</b>	<b>46 000</b>	<b>63 585</b>	<b>20 691,00</b>	<b>33</b>
111	0310	713005	05	MsP - Prenosné monitorovacie kamerové pracoviská	0	8 300	8 300,00	100
41	0310	713005	05	MsP - Prenosné monitorovacie kamerové pracoviská	0	2 075	2 075,00	100
41	0310	714001	05	MsP - nákup osobného automobilu	0	10 316	10 316,00	100
52	0310	713005	05	MsP - Špeciálna technika - systém MEMPHIS	38 000	38 000	0,00	0
52	0320	713004	05	PO - Prívesná motorová striekačka	8 000	4 894	0,00	0
				<b>PROGRAM 6 - Odpadové hospodárstvo</b>	<b>131 885</b>	<b>98 397</b>	<b>24 461,57</b>	<b>25</b>
52	0510	716	06	PD Skládka TKO - rozšírenie navýšením	16 597	26 597	17 074,92	64
52	0510	716	06	PD - kompostáreň	0	15 000	7 386,65	49
52	0510	717002	06	Skládka - zaíľovanie	66 388	7 900	0,00	0
52	0510	721001	06	Transfer VPS - plochy pod kontajnery	48 900	48 900	0,00	0
				<b>PROGRAM 8 - Miestne komunikácie</b>	<b>1 549 468</b>	<b>1 270 025</b>	<b>982 156,59</b>	<b>77</b>
52	0451	716	08	PD Parkovisko ul.Komenského	0	4 030	4 027,89	100
52	0451	716	08	PD Parkovisko Vrbický cintorín-Priemyselná ulica	0	300	0,00	0
52	0451	716	08	PD Rozšírenie odstavných plôch - Veľká kolónia	0	80	77,89	97
52	0451	716	08	PD - rekonštrukcia Stošická	0	6 000	6 000,00	100
52	0451	716	08	PD - rekonštrukcia ul.Michalovská	0	2 030	2 027,89	100
52	0451	716	08	PD - Odstavná plocha pri b.j. "L" Nábřežie 4.apríla	0	30	27,89	93
52	0451	716	08	PD MK P.Straussa	0	30	27,89	93
52	0451	717001	08	Realizácia nových stavieb rok 2010	41 302	0	0,00	0
52	0451	717001	08	Parkovisko ul.Komenského	0	82 349	47 149,44	57
52	0451	717001	08	Rozšírenie odstavných plôch - Veľká kolónia	0	42 220	0,00	0
52	0451	717001	08	Rozšírenie odstavných plôch - Podbreziny	0	30 000	0,00	0
52	0451	717001	08	Rozšírenie odstavných plôch - Nábřežie A.Stodolu a 4.apríla	0	30 000	0,00	0

**KAPITÁLOVÉ VÝDAVKY**  
k 31.12.2010

**TAB 6**

ZDROJ	FK	EK	PROGRAM	NÁZOV	SR	UR k 31.12.2010	Čerpanie k 31.12.2010	%
52	0451	717001	08	Autobusový prístrešok ul.Hurbanova MŠ	0	10 381	9 656,71	93
52	0451	717001	08	Chodník pred nemocnicou Palúdzka	0	21 103	17 249,39	82
52	0451	717001	08	Autobusový prístrešok - Vrbický cintorín I.etapa	0	40 128	39 734,93	99
52	0451	717001	08	Účelová verejná komunikácia k cintorínu Demänová	0	288	285,66	99
52	0451	717001	08	Chodník Židovský cintorín	0	203	203,00	100
52	0451	717001	08	Sklenená vitrína	0	400	399,99	100
52	0451	717002	08	Rekonštrukcia a modernizácie rok 2010	1 508 166	0	0,00	0
52	0451	717002	08	Stavebné úpravy - parkovisko ul.Vrlíkova	0	53 513	49 757,15	93
52	0451	717002	08	Rekonštrukcia - ul.Nešporova II.časť	0	240 000	219 604,58	92
52	0451	717002	08	Rekonštrukcia ul.Zádvorie - Palúdzka	0	185 263	174 257,28	94
52	0451	717002	08	Rekonštrukcia - ul.Odbojárska	0	197 922	116 054,56	59
52	0451	717002	08	Rekonštrukcia - ul.Gôthova	0	144 692	144 481,20	100
52	0451	717002	08	Rekonštrukcia - ul.Riečna IV.časť	0	65 000	63 251,35	97
52	0451	717002	08	Rekonštrukcia - ul.Jilemnického - vnútrobok	0	18 972	12 374,03	65
52	0451	717002	08	Rekonštrukcia - chodník ul.1.mája	0	95 091	75 507,87	79
				<b>PROGRAM 9 - Prostredie pre život</b>	<b>35 000</b>	<b>45 363</b>	<b>24 569,39</b>	<b>54</b>
41	0560	721002	09	Detské ihriská 2010 - splátky	0	10 363	0,00	0
52	0810	717001	09	Zriadenie nových detských ihrísk	0	35 000	24 569,39	70
52	0810	721002	09	Zriadenie nových detských ihrísk	35 000	0	0,00	0
				<b>PROGRAM 10 - Verejné osvetlenie</b>	<b>7 100</b>	<b>4 100</b>	<b>514,60</b>	<b>13</b>
52	0640	711001	10	Nákup pozemkov	3 200	3 200	514,60	16
52	0640	716	10	PD - ver.osvetlenie	3 900	900	0,00	0
				<b>PROGRAM 11 - Vzdelávanie a mládež</b>	<b>170 000</b>	<b>247 732</b>	<b>225 294,57</b>	<b>91</b>
52	09111	717002	11	MŠ Ondrašová - rekonštrukcia strechy	35 000	35 000	32 762,16	94
52	09111	717002	11	MŠ Vranovská - vchod do hospodárskej budovy	0	3 755	3 651,36	97
52	09111	717002	11	MŠ Agátová - rekonštrukcia strechy	0	24 250	24 171,64	100
52	09121	716	11	ZŠ Čsl.brigády - PD Rekonštrukcia plynovej kotolne	5 000	11 500	11 498,97	100
52	09121	716	11	ZŠ Čsl.brigády - PD Rekonštrukcia skladu na sklad náradia k ihrisku	3 000	0	0,00	0
52	09121	716	11	ZŠ a MŠ Demänová - PD plynfikácia	0	120	118,50	99
52	09121	716	11	ZŠ Čsl.brigády - energetický audit budovy	0	2 750	2 750,00	100
52	09121	717002	11	ZŠ Čsl.brigády - Rekonštrukcia skladu na sklad náradia k ihrisku	15 000	8 500	7 730,24	91
52	09121	717002	11	ZŠ a MŠ Demänová - rekonštrukcia okien	0	4 125	4 124,96	100
52	09121	717002	11	ZŠ J. Kráľa - meranie a regulácia ÚK	0	13 502	13 501,66	100
52	09121	717002	11	ZŠ MRM - meranie a regulácia ÚK	0	14 230	0,00	0
52	09501	717002	11	ZUŠ J.L.Bellu - rekonštrukcia	0	18 000	16 044,96	89
52	09601	717002	11	ŠJ MŠ Čsl. brigády - rekonštrukcia vzduchotechniky	23 000	23 000	20 142,48	88
52	09601	717002	11	ŠJ ZŠ J. Kráľa - rekonštrukcia vzduchotechniky	89 000	89 000	88 797,64	100

**KAPITÁLOVÉ VÝDAVKY**  
k 31.12.2010

**TAB 6**

ZDROJ	FK	EK	PROGRAM	NÁZOV	SR	UR k 31.12.2010	Čerpanie k 31.12.2010	%
				<b>PROGRAM 12 - Šport</b>	<b>51 725</b>	<b>105 913</b>	<b>47 694,62</b>	<b>45</b>
111	0810	717001	12	Viacúčelové ihrisko 33 x 18 m	0	39 833	0,00	0
43	0810	717002	12	Liptov Aréna - rekonštrukcia a modernizácia	0	3 000	0,00	0
43	0810	721001	12	Transfer VPS - Liptov Aréna - Hala Ráztoky	3 000	0	0,00	0
52	0810	713004	12	Mestské športoviská pre deti a mládež	0	29 688	29 687,61	100
52	0810	716	12	PD - stavebné úpravy prevádzkovej budovy MFK Tatran LM	0	1 247	1 244,31	100
52	0810	717001	12	Viacúčelové ihrisko 33 x 18 m	0	12 936	0,00	0
52	0810	717002	12	MFK Tatran LM - rekonštrukcia a modernizácia	16 597	16 650	16 643,70	100
52	0810	717002	12	Mestské športoviská pre deti a mládež	32 128	2 440	0,00	0
52	0810	717003	12	Zimný štadión - prístavba a staveb.úpravy	0	119	119,00	100
				<b>PROGRAM 13 - Kultúra</b>	<b>5 000</b>	<b>11 500</b>	<b>6 500,00</b>	<b>57</b>
41	0840	721001	13	Transfer VPS - Kompresor pre Dom smútku	0	5 000	5 000,00	100
46	08209	719002	13	VH 2009 - Nákup umeleckých diel	0	1 500	1 500,00	100
52	0840	721001	13	Transfer VPS - Kompresor pre Dom smútku	5 000	5 000	0,00	0
				<b>PROGRAM 14 - Bývanie a občianska vybavenosť</b>	<b>2 354 601</b>	<b>2 470 582</b>	<b>1 359 577,85</b>	<b>55</b>
111	0610	712001	14	ŠFRB - 15 b.j. Palúdzka 2010	170 080	170 080	170 080,00	100
111	0610	712001	14	ŠFRB - 12 b.j. Hlboké 2010	165 000	188 510	0,00	0
111	0610	717001	14	ŠFRB - 27 b.j. Palúdzka 2010	370 150	370 150	0,00	0
111	0610	717001	14	ŠFRB - TV k 27 b.j Palúdzka	65 000	65 000	0,00	0
43	0610	712001	14	ŠFRB - 15 b.j. Palúdzka 2010	3	3	2,60	87
43	0610	712001	14	ŠFRB - 12 b.j. Hlboké 2010	45 000	10	0,00	0
43	0610	716	14	ŠFRB - PD - prípravná a projektová dokumentácia	20 000	20 000	0,00	0
43	0610	717001	14	ŠFRB - 27 b.j. Palúdzka 2010	9 788	9 788	0,00	0
43	0610	717001	14	ŠFRB - TV k 27 b.j Palúdzka	30 000	30 000	0,00	0
43	0610	717001	14	ŠFRB - TV k 12 b.j Hlboké	20 000	20 000	0,00	0
52	0610	712001	14	TV pre 15 b.j. Palúdzka 2010	0	11 891	11 890,72	100
52	0610	712001	14	ŠFRB - 15 b.j. Palúdzka 2010	374 220	386 120	374 220,00	97
52	0610	712001	14	ŠFRB - 12 b.j. Hlboké 2010	0	47 120	0,00	0
52	0610	716	14	ŠFRB - PD 12 b.j. Hlboké 2010	0	650	648,73	100
52	0610	717001	14	ŠFRB - 27 b.j. Palúdzka 2010	1 085 360	1 085 360	791 391,32	73
52	0610	717001	14	TV k 27 b.j Palúdzka	0	65 900	11 344,48	17
				<b>PROGRAM 15 - Sociálna pomoc a sociálne služby</b>	<b>75 000</b>	<b>79 320</b>	<b>4 318,91</b>	<b>5</b>
111	0911	717002	15	Detské jasle - zateplenie budovy, výmena okien	75 000	75 000	0,00	0
52	10201	716	15	DC - Okoličné - PD Prestrešenie vstupu objektu s.č.758	0	350	350,00	100
52	10201	717002	15	DC - Okoličné - prestrešenie vstupu objektu s.č.758	0	3 970	3 968,91	100
				<b>PROGRAM 16 - Priemyselný park</b>	<b>906 705</b>	<b>888 172</b>	<b>551 312,25</b>	<b>62</b>
43	0474	711001	16	Nákup pozemkov - Zelený priemyselný park "IPEC"	504 068	0	0,00	0

**KAPITÁLOVÉ VÝDAVKY**  
k 31.12.2010

**TAB 6**

ZDROJ	FK	EK	PROGRAM	NÁZOV	SR	UR k 31.12.2010	Čerpanie k 31.12.2010	%
43	0474	712001	16	Nákup budov, objektov - Zelený priemyselný park "IPEC"	737	0	0,00	0
43	0474	716	16	PD - Hnedý priemyselný park	36 500	36 500	0,00	0
43	0474	716	16	PD - Zelený priemyselný park	33 000	33 000	0,00	0
43	0474	717001	16	Nové stavby - stavebný dozor, koordinátor BP	20 973	20 973	0,00	0
52	0474	711001	16	Nákup pozemkov - Hnedý priemyselný park	250 000	219 937	0,00	0
52	0474	711001	16	Nákup pozemkov - Zelený priemyselný park "IPEC"	0	504 068	504 068,05	100
52	0474	712001	16	Nákup budov, objektov - Zelený priemyselný park "IPEC"	0	737	736,90	100
52	0474	716	16	PD - Hnedý priemyselný park	0	46 530	46 507,30	100
52	0474	717001	16	Nové stavby - stavebný dozor, koordinátor BP	61 427	26 427	0,00	0
				<b>PROGRAM 17 - Viacúčelové rozvojové projekty</b>	<b>26 256 200</b>	<b>26 676 970</b>	<b>2 668 557,61</b>	<b>10</b>
111	0474	711003	17	SP - Zvýš.kvality separ.zberu odpadov - nákup softvéru 95%	57 186	57 186	0,00	0
111	0474	713001	17	SP - Rekonštrukcia ZŠ MRM - interiérové vybavenie 95%	4 665	0	0,00	0
111	0474	713001	17	SP - Rekonštrukcia ZŠ J.Kráľa - interiérové vybavenie 95%	4 665	0	0,00	0
111	0474	713001	17	SP - Rekonšt.a nadst. ZŠ Dem.cesta - interier.vybavenie 95%	27 860	0	0,00	0
111	0474	713001	17	SP - Staveb.úpravy MŠ Čsl.Brigády - interiérové vybavenie 95%	3 170	0	0,00	0
111	0474	713002	17	SP - Rekonštrukcia ZŠ MRM - nákup informačno-telekom.vybav. 95%	11 451	0	0,00	0
111	0474	713002	17	SP - Rekonštrukcia ZŠ J.Kráľa - informačno-telekom.vybav. 95%	11 451	0	0,00	0
111	0474	713002	17	SP - Rekonšt.a nadst. ZŠ Dem.cesta - nákup inf.-telekom.techniky 95%	21 337	0	0,00	0
111	0474	713002	17	SP - Staveb.úpravy MŠ Čsl.Brigády - nákup infor.-telekom.vybav.95%	7 102	0	0,00	0
111	0474	713004	17	SP - Zvýš.kvality separ.zberu odpadov - nákup prevádz.stroj., prístroj.95%	661 795	661 795	0,00	0
111	0474	714005	17	SP - Zvýš.kvality separ.zberu odpadov - nákup špec.automobilov 95%	413 164	413 164	0,00	0
111	0474	716	17	SP - PD - Rekonštrukcia ZŠ MRM - 95%	22 281	0	0,00	0
111	0474	716	17	SP - PD - Rekonštrukcia ZŠ J.Kráľa - 95%	11 004	0	0,00	0
111	0474	716	17	SP - PD - Rekonšt.a nadst. ZŠ Dem.cesta - 95%	19 394	0	0,00	0
111	0474	716	17	SP - PD - Staveb.úpravy MŠ Čsl.Brigády - 95%	18 620	0	0,00	0
111	0474	716	17	SP - PD - Zvýš.kvality separ.zberu odpadov - 95%	9 460	9 460	0,00	0
111	0474	716	17	SP - PD - Rekonšt. a oživ.Centrál.mest.zóny - 95%	39 307	39 307	0,00	0
111	0474	716	17	SP - PD - Rekonšt. a oživ.Centrál.mest.zóny - 95%	52 852	52 852	0,00	0
111	0474	716	17	SP - PD - Zvýšenie efektívnosti palivovej základne MsÚ - 95%	9 187	9 187	0,00	0
111	0474	717001	17	SP - Park umenia - 95%	1 900 000	1 900 000	0,00	0
111	0474	717001	17	SP - Zvýš.kvality separ.zberu odpadov - 95%	1 197 028	1 197 028	0,00	0
111	0474	717001	17	SP - Rekonšt. a oživ.Centrál.mest.zóny- 95%	132 968	0	0,00	0
111	0474	717001	17	SP - Rekonšt. a oživ.Centrál.mest.zóny- 95%	3 369 445	3 369 445	0,00	0
111	0474	717001	17	SP - Domov soci. služieb Podbreziny - 95%	1 900 000	1 900 000	0,00	0
111	0474	717001	17	SP - Cyklochodník Jánošík - Okoličné - 95%	1 235 000	1 235 000	0,00	0
111	0474	717001	17	SP - IT v samospráve - OPIS - 95%	247 000	247 000	0,00	0
111	0474	717001	17	SP - Rómske projekty - 95%	4 750 000	4 750 000	0,00	0
111	0474	717001	17	SP - Bezpečné mesto - elektronizácia služieb MsP - 95%	142 500	142 500	0,00	0

**KAPITÁLOVÉ VÝDAVKY**  
**k 31.12.2010**

**TAB 6**

ZDROJ	FK	EK	PROGRAM	NÁZOV	SR	UR k 31.12.2010	Čerpanie k 31.12.2010	%
111	0474	717001	17	SP - Ekotrasa - Demänová, Bodice, Ploštín, Iľanovo - 95%	380 000	380 000	0,00	0
111	0474	717001	17	SP - Mestský cestovný ruch - 95%	285 000	285 000	0,00	0
111	0474	717001	17	SP - MJK - Pongráčovská kúria - 95%	1 710 000	1 710 000	0,00	0
111	0474	717002	17	SP - Rekonštrukcia ZŠ MRM 95%	970 341	0	0,00	0
111	0474	717002	17	SP - Rekonštrukcia ZŠ MRM - projekt. a inžinier. práce 95%	17 100	0	0,00	0
111	0474	717002	17	SP - Rekonštrukcia ZŠ J.Kráľa - rekonštrukcia, modernizácia 95%	954 363	0	0,00	0
111	0474	717002	17	SP - Rekonštrukcia ZŠ J.Kráľa - projekt. a inžinier. práce 95%	26 600	0	0,00	0
111	0474	717002	17	SP - Rekonšt.a nadst. ZŠ Dem.cesta - rekonštruk., modernizácia 95%	540 173	0	0,00	0
111	0474	717002	17	SP - Rekonšt.a nadst. ZŠ Dem.cesta - projekt.a inžinier.práce 95%	32 088	0	0,00	0
111	0474	717002	17	SP - Staveb.úpravy MŠ Čsl.Brigády - rekonštrukcia, modernizácia 95%	468 486	0	0,00	0
111	0474	717002	17	SP - Rekonšt. a oživ.Centrál.mest.zóny- rekonšt., modernizácia 95%	1 360 697	0	0,00	0
111	0474	717002	17	SP - Vojnový cintorín - 95%	190 000	190 000	0,00	0
111	0474	717002	17	SP - Zvýšenie efektívnosti palivovej základne MsÚ - 95%	889 572	889 572	0,00	0
111	0474	717002	17	SP - Inovuj školu - rekonštrukcia 95%	190 000	190 000	0,00	0
111	0474	717003	17	SP - Rekonšt.a nadst. ZŠ Dem.cesta - nadstavba 95%	262 034	0	0,00	0
111	0474	718002	17	SP - Zvyš.kvality separ.zberu odpadov - modernizácia výpočt.techniky 95%	19 627	19 627	0,00	0
1151	0474	713004	17	SP - Rekonšt.a nadst. ZŠ Dem.cesta - nákup inf.-telekom.techniky 85%	0	3 582	0,00	0
1151	0474	716	17	SP - PD - Rekonštrukcia ZŠ MRM - 85%	0	19 936	0,00	0
1151	0474	716	17	SP - PD - Rekonštrukcia ZŠ J.Kráľa - 85%	0	9 846	0,00	0
1151	0474	716	17	SP - PD - Rekonšt.a nadst. ZŠ Dem.cesta - 85%	0	17 353	0,00	0
1151	0474	716	17	SP - PD - Staveb.úpravy MŠ Čsl.Brigády - 85%	0	16 660	0,00	0
1151	0474	717001	17	SP - Rekonšt. a oživ.Centrál.mest.zóny- 85%	0	118 971	0,00	0
1151	0474	717002	17	SP - Rekonšt. a oživ.Centrál.mest.zóny- projektové a inž.práce 85%	0	17 584	0,00	0
1151	0474	717002	17	SP - Rekonštrukcia ZŠ MRM 85%	0	868 200	175 906,24	20
1151	0474	717002	17	SP - Rekonštrukcia ZŠ MRM - projekt. a inžinier. práce 85%	0	15 300	3 246,92	21
1151	0474	717002	17	SP - Rekonštrukcia ZŠ J.Kráľa - rekonštrukcia, modernizácia 85%	0	853 904	745 463,78	87
1151	0474	717002	17	SP - Rekonštrukcia ZŠ J.Kráľa - projekt. a inžinier. práce 85%	0	23 800	19 359,22	81
1151	0474	717002	17	SP - Rekonšt.a nadst. ZŠ Dem.cesta - rekonštruk., modernizácia 85%	0	483 313	293 803,85	61
1151	0474	717002	17	SP - Rekonšt.a nadst. ZŠ Dem.cesta - projekt.a inžinier.práce 85%	0	28 710	4 985,42	17
1151	0474	717002	17	SP - Staveb.úpravy MŠ Čsl.Brigády - rekonštrukcia, modernizácia 85%	0	419 172	251 893,49	60
1151	0474	717002	17	SP - Rekonšt. a oživ.Centrál.mest.zóny- rekonšt., modernizácia 85%	0	1 199 882	0,00	0
1151	0474	717003	17	SP - Rekonšt.a nadst. ZŠ Dem.cesta - nadstavba 85%	0	234 451	46 743,01	20
1152	0474	713004	17	SP - Rekonšt.a nadst. ZŠ Dem.cesta - nákup inf.-telekom.techniky 10%	0	421	0,00	0
1152	0474	716	17	SP - PD - Rekonštrukcia ZŠ MRM - 10%	0	2 345	0,00	0
1152	0474	716	17	SP - PD - Rekonštrukcia ZŠ J.Kráľa - 10%	0	1 158	0,00	0
1152	0474	716	17	SP - PD - Rekonšt.a nadst. ZŠ Dem.cesta - 10%	0	2 041	0,00	0
1152	0474	716	17	SP - PD - Staveb.úpravy MŠ Čsl.Brigády - 10%	0	1 960	0,00	0
1152	0474	717001	17	SP - Rekonšt. a oživ.Centrál.mest.zóny- 10%	0	13 997	0,00	0



**KAPITÁLOVÉ VÝDAVKY**  
**k 31.12.2010**

**TAB 6**

ZDROJ	FK	EK	PROGRAM	NÁZOV	SR	UR k 31.12.2010	Čerpanie k 31.12.2010	%
1152	0474	717002	17	SP - Rekonšt. a oživ.Centrál.mest.zóny- projektové a inž.práce 10%	0	2 068	0,00	0
1152	0474	717002	17	SP - Rekonštrukcia ZŠ MRM 10%	0	102 141	20 694,85	20
1152	0474	717002	17	SP - Rekonštrukcia ZŠ MRM - projekt. a inžinier. práce 10%	0	1 800	381,99	21
1152	0474	717002	17	SP - Rekonštrukcia ZŠ J.Kráľa - rekonštrukcia, modernizácia 10%	0	100 459	87 701,62	87
1152	0474	717002	17	SP - Rekonštrukcia ZŠ J.Kráľa - projekt. a inžinier. práce 10%	0	2 800	2 277,56	81
1152	0474	717002	17	SP - Rekonšt.a nadst. ZŠ Dem.cesta - rekonštruk., modernizácia 10%	0	56 860	34 565,16	61
1152	0474	717002	17	SP - Rekonšt.a nadst. ZŠ Dem.cesta - projekt.a inžinier.práce 10%	0	3 378	586,52	17
1152	0474	717002	17	SP - Staveb.úpravy MŠ Čsl.Brigády - rekonštrukcia, modernizácia 10%	0	49 314	29 634,52	60
1152	0474	717002	17	SP - Rekonšt. a oživ.Centrál.mest.zóny- rekonšt., modernizácia 10%	0	141 163	0,00	0
1152	0474	717003	17	SP - Rekonšt.a nadst. ZŠ Dem.cesta - nadstavba 10%	0	27 583	5 499,18	20
11E1	0474	717001	17	SP - Športové centrá mládeže FM EHP	0	150 143	150 143,10	100
11E2	0474	717001	17	SP - Športové centrá mládeže FM EHP spolufin. ŠR	0	26 496	26 495,85	100
11E3	0474	717001	17	SP - Športové centrá mládeže NFM	0	150 143	150 143,10	100
11E4	0474	717001	17	SP - Športové centrá mládeže NFM spolufin. ŠR	0	26 496	26 495,85	100
41	0474	717001	17	SP - Športové centrá mládeže euroc.vyrovnanie	0	0	0,29	0
43	0474	716	17	SP - PD - Regenerácia sídlisk - Podbreziny	26 479	26 479	0,00	0
43	0474	716	17	SP - PD - Regenerácia sídlisk - Staré Mesto	49 899	49 899	0,00	0
43	0474	716	17	SP - PD - Regenerácia sídlisk - Nábřežíe	36 769	36 769	0,00	0
43	0474	716	17	SP - PD - Lesopark Háj	40 000	40 000	0,00	0
43	0474	716	17	SP - PD - Regenerácia námestia MČ - Palúdzka	40 000	40 000	0,00	0
43	0474	716	17	SP - PD - Regenerácia námestia MČ - Okoličné	40 000	40 000	0,00	0
43	0474	716	17	SP - PD - Regenerácia námestia MČ - ostatné	40 000	40 000	0,00	0
43	0474	716	17	SP - PD - Zelené mesto - mestské parky	60 000	60 000	0,00	0
43	0474	716	17	SP - PD - Mestský informačný systém	15 000	15 000	0,00	0
43	0474	716	17	SP - PD - Informačné centrum Demänová	26 180	26 180	0,00	0
52	0474	711001	17	SP - Nákup pozemkov - Cyklochodník Jánošík - Okoličné	0	6 500	6 261,48	96
52	0474	711003	17	SP - Zvýš.kvality separ.zberu odpadov - nákup softvéru 5%	3 010	3 010	0,00	0
52	0474	713001	17	SP - Rekonštrukcia ZŠ MRM - interiérové vybavenie 5%	246	246	0,00	0
52	0474	713001	17	SP - Rekonštrukcia ZŠ J.Kráľa - interiérové vybavenie 5%	246	246	0,00	0
52	0474	713001	17	SP - Rekonšt.a nadst. ZŠ Dem.cesta - interiér.vybavenie 5%	1 466	1 466	0,00	0
52	0474	713001	17	SP - Staveb.úpravy MŠ Čsl.Brigády - interiérové vybavenie 5%	167	167	0,00	0
52	0474	713002	17	SP - Rekonštrukcia ZŠ MRM - nákup informačno-telekom.vybav. 5%	603	603	0,00	0
52	0474	713002	17	SP - Rekonštrukcia ZŠ J.Kráľa - informačno-telekom.vybav. 5%	603	603	0,00	0
52	0474	713002	17	SP - Rekonšt.a nadst. ZŠ Dem.cesta - nákup inf.-telekom.techniky 5%	1 123	1 123	0,00	0
52	0474	713002	17	SP - Staveb.úpravy MŠ Čsl.Brigády - nákup infor.-telekom.vybav.5%	374	374	0,00	0
52	0474	713004	17	SP - Zvýš.kvality separ.zberu odpadov - nákup prevádz.stroj., prístroj.5%	34 831	34 831	0,00	0
52	0474	714005	17	SP - Zvýš.kvality separ.zberu odpadov - nákup špec.automobilov 5%	21 745	21 745	0,00	0
52	0474	716	17	SP - PD - Regenerácia sídlisk - Podbreziny	36	19 966	19 908,38	100

**KAPITÁLOVÉ VÝDAVKY**  
k 31.12.2010

**TAB 6**

ZDROJ	FK	EK	PROGRAM	NÁZOV	SR	UR k 31.12.2010	Čerpanie k 31.12.2010	%
52	0474	716	17	SP - PD - Regenerácia sídlisk - Staré Mesto	0	60	27,89	46
52	0474	716	17	SP - PD - Regenerácia sídlisk - Nábřeží	0	30	0,00	0
52	0474	716	17	SP - PD - Mestský informačný systém	0	2 000	1 971,10	99
52	0474	716	17	SP - PD - Informačné centrum Demänová	0	24 974	22 368,23	90
52	0474	716	17	SP - PD - Rekonštrukcia MJK	0	10	9,50	95
52	0474	716	17	SP - PD - Park umenia Liptovský Mikuláš - Palúdzka	0	250	117,81	47
52	0474	716	17	SP - PD - Rekonštrukcia ZŠ MRM - 5%	1 173	1 173	0,00	0
52	0474	716	17	SP - PD - Rekonštrukcia ZŠ J.Kráľa - 5%	579	579	0,00	0
52	0474	716	17	SP - PD - Rekonšt.a nadst. ZŠ Dem.cesta - 5%	1 021	1 021	0,00	0
52	0474	716	17	SP - PD - Staveb.úpravy MŠ Čsl.Brigády - 5%	980	980	0,00	0
52	0474	716	17	SP - PD - Staveb.úpravy MŠ Čsl.Brigády - neoprávnené náklady projektu 100%	814	814	0,00	0
52	0474	716	17	SP - PD - Zvýš.kvality separ.zberu odpadov - 5%	498	468	0,00	0
52	0474	716	17	SP - PD - Rekonšt. a oživ.Centrál.mest.zóny - 5%	2 069	2 069	0,00	0
52	0474	716	17	SP - PD - Rekultiv.skládky komun.odpadu - Okoličné - 5%	2 782	2 782	0,00	0
52	0474	716	17	SP - PD - Zvýšenie efektívnosti palivovej základne MsÚ - 5%	484	484	0,00	0
52	0474	716	17	SP - PD - Cyklochodník Jánošík - Okoličné	0	2 380	2 380,00	100
52	0474	716	17	SP - PD - Ekotrasa - Demänová, Bodice, Ploštín, Iľanovo - 5%	0	3 598	3 598,00	100
52	0474	716	17	SP - PD - Rekonštrukcia DK	0	20 500	20 324,10	99
52	0474	717001	17	SP - Park umenia - 5%	100 000	100 000	0,00	0
52	0474	717001	17	SP - Zvýš.kvality separ.zberu odpadov - 5%	63 001	63 001	0,00	0
52	0474	717001	17	SP - Rekonšt. a oživ.Centrál.mest.zóny- 5%	6 995	6 995	0,00	0
52	0474	717001	17	SP - Rekultiv.skládky komun.odpadu - Okoličné - 5%	177 339	35 191	0,00	0
52	0474	717001	17	SP - Domov soc.služieb Podbreziny - 5%	100 000	0	0,00	0
52	0474	717001	17	SP - Cyklochodník Jánošík - Okoličné - 5%	65 000	56 120	0,00	0
52	0474	717001	17	SP - IT v samospráve - OPIS - 5%	13 000	0	0,00	0
52	0474	717001	17	SP - Rómske projekty - 5%	250 000	250 000	0,00	0
52	0474	717001	17	SP - Bezpečné mesto - elektronizácia služieb MsP - 5%	7 500	7 500	0,00	0
52	0474	717001	17	SP - Ekotrasa - Demänová, Bodice, Ploštín, Iľanovo - 5%	20 000	20 000	0,00	0
52	0474	717001	17	SP - Mestský cestovný ruch - 5%	15 000	15 000	0,00	0
52	0474	717001	17	SP - MJK - Pongráčovská kúria - 5%	90 000	0	0,00	0
52	0474	717002	17	SP - Rekonštrukcia ZŠ J.Kráľa - rekonštrukcia, modernizácia - revolvingový úver	0	125 185	125 184,66	100
52	0474	717002	17	SP - Rekonštrukcia ZŠ J.Kráľa - projekt. a inžinier. práce - revolvingový úver	0	3 106	3 105,76	100
52	0474	717002	17	SP - Rekonštrukcia ZŠ MRM 5%	51 071	51 071	10 347,44	20
52	0474	717002	17	SP - Rekonštrukcia ZŠ MRM - neopráv.náklady projektu 100%	11 578	11 578	0,00	0
52	0474	717002	17	SP - Rekonštrukcia ZŠ MRM - projek. a inžinier. práce 5%	900	900	190,99	21
52	0474	717002	17	SP - Rekonštrukcia ZŠ J.Kráľa - práce naviac	0	143 022	143 021,87	100
52	0474	717002	17	SP - Rekonštrukcia ZŠ J.Kráľa - rekonštrukcia, modernizácia 5%	50 230	50 230	43 850,82	87
52	0474	717002	17	SP - Rekonštrukcia ZŠ J.Kráľa - projekt. a inžinier. práce 5%	1 400	1 400	1 138,77	81

**KAPITÁLOVÉ VÝDAVKY**  
k 31.12.2010

**TAB 6**

ZDROJ	FK	EK	PROGRAM	NÁZOV	SR	UR k 31.12.2010	Čerpanie k 31.12.2010	%
52	0474	717002	17	SP - Rekonšt.a nadst. ZŠ Dem.cesta - rekonštruk., modernizácia 5%	28 430	28 430	17 282,60	61
52	0474	717002	17	SP - Rekonšt.a nadst. ZŠ Dem.cesta - projekt.a inžinier.práce 5%	1 689	1 689	293,26	17
52	0474	717002	17	SP - Staveb.úpravy MŠ Čsl.Brigády - rekonštrukcia, modernizácia - práce navyč	0	37 228	37 227,92	100
52	0474	717002	17	SP - Staveb.úpravy MŠ Čsl.Brigády - rekonštrukcia, modernizácia 5%	24 657	24 657	14 817,27	60
52	0474	717002	17	SP - Rekonšt. a oživ.Centrál.mest.zóny- rekonšt., modernizácia 5%	71 616	71 616	0,00	0
52	0474	717002	17	SP - Vojnový cintorín - 5%	10 000	10 000	0,00	0
52	0474	717002	17	SP - Zvýšenie efektívnosti palivovej základne MsÚ - 5%	46 820	46 820	0,00	0
52	0474	717002	17	SP - Inovuj školu - rekonštrukcia 5%	10 000	10 000	0,00	0
52	0474	717002	17	SP - Rekonštrukcia ZŠ J.Kráľa - neoprávnené náklady	0	2 331	2 330,90	100
52	0474	717002	17	SP - Staveb.úpravy MŠ Čsl.Brigády - rekonštrukcia, modernizácia - revolvingový úver	0	114 028	114 027,75	100
52	0474	717003	17	SP - Rekonšt.a nadst. ZŠ Dem.cesta - nadstavba NN	0	4 116	0,00	0
52	0474	717003	17	SP - Rekonšt.a nadst. ZŠ Dem.cesta - nadstavba 5%	13 791	13 791	2 749,59	20
52	0474	718002	17	SP - Zvyš.kvality separ.zberu odpadov - modernizácia výpočt.techniky 5%	1 033	1 033	0,00	0
				<b>PROGRAM 18 - Podporná činnosť</b>	<b>47 000</b>	<b>64 899</b>	<b>17 899,00</b>	<b>28</b>
41	01116	713001	18	Interiérové vybavenie SAMAS	0	17 899	17 899,00	100
43	01116	713001	18	Interiérové vybavenie MsÚ, CSOM	10 000	10 000	0,00	0
43	01116	713002	18	Rozmnožovacia technika	2 000	2 000	0,00	0
43	01116	717002	18	Výmena výťahu	35 000	35 000	0,00	0
				<b>SUM</b>	<b>31 988 684</b>	<b>32 137 042</b>	<b>6 018 588,87</b>	<b>19</b>

**VÝDAVKOVÉ FINANČNÉ OPERÁCIE**  
k 31.12.2010

**TAB 7**

ZDROJ	FK	EK	PROGRAM	NÁZOV	SR	UR k 31.12.2010	Čerpanie k 31.12.2010	%
				<b>PROGRAM 2 - Propagácia a prezentácia</b>	<b>0</b>	<b>2 500</b>	<b>2 500,00</b>	<b>100</b>
41	0830	814001	02	TV Liptov - Účasť na majetku	0	2 500	2 500,00	100
				<b>PROGRAM 5 - Bezpečnosť, právo, poriadok</b>	<b>21 000</b>	<b>14 776</b>	<b>14 567,59</b>	<b>99</b>
41	0310	824	05	MSP - LEASING	21 000	14 776	14 567,59	99
				<b>PROGRAM 18 - Podporná činnosť</b>	<b>1 002 365</b>	<b>800 282</b>	<b>797 954,35</b>	<b>100</b>
41	0640	814001	18	1.slovenská úsporová - účasť na majetku v tuzemsku	225 392	92 277	92 277,00	100
43	0640	814001	18	1.slovenská úsporová - účasť na majetku v tuzemsku	36 412	8 027	5 699,00	71
41	0170	821005	18	Splátky istiny - financovanie investičných zámerov DEXIA 320769	0	46 800	46 800,00	100
41	0170	821005	18	Splátky istiny - financovanie investícií mesta a spolufinancovanie z EÚ 320541	0	0	0	0
41	0170	821005	18	Splátky istiny - financovanie PD k projektom 320318	61 533	29 637	29 637,30	100
41	0170	821005	18	Splátky istiny - výkup pozemkov k projektom DEXIA 320328	53 199	28 499	28 499,28	100
41	0170	821005	18	Splátky istiny - 50. b.j. ul. 1. mája DEXIA 320417	22 784	5 696	5 696,07	100
41	0170	821005	18	Splátky istiny - ICR AQUAPARK 550205057	52 575	52 575	52 575,24	100
41	0170	821005	18	Splátky istiny - rozšírenie skládky 320376	59 136	59 136	59 136,00	100
41	0170	821005	18	Splátky istiny - rekonštr. komunikácií 320356	65 880	65 880	65 880,00	100
41	0170	821005	18	Splátky istiny - Pešie zóny Podbreziny, Nábrežie 323606	42 636	42 636	42 636,00	100
41	0170	821005	18	Splátky istiny - Pešia zóna III.550205029	49 791	49 791	49 790,88	100
41	0170	821005	18	Splátky istiny - refinančný zo ŠFŽP - ČOV 321595	37 841	37 841	37 841,10	100
41	0170	821005	18	Splátky istiny - DEXIA ref. € 320614	62 779	62 779	62 778,72	100
43	0170	821005	18	Splátky istiny - financovanie investičných zámerov DEXIA 320769	36 000	36 000	36 000,00	100
43	0170	821005	18	Splátky istiny - 50. b.j. ul. 1. mája DEXIA 320417	0	17 088	17 088,21	100
41	0170	821007	18	Splátky istiny - 15 b.j. ŠFRB - Palúdzka	14 436	0	0,00	0
41	0170	821007	18	Splátky istiny - 9 b.j. Hlboké ŠFRB	4 780	0	0,00	0
41	0170	821007	18	Splátky istiny - 50 b.j. ul. 1. mája ŠFRB	34 432	0	0,00	0
41	0170	821007	18	Splátky istiny - 30 b.j. Palúdzka/08	23 216	0	0,00	0
41	0170	821007	18	Splátky istiny - 30 b.j. Palúdzka/07	21 010	0	0,00	0
41	0170	821007	18	Splátky istiny - Nový svet Hlboké ŠFRB	1 290	0	0,00	0
41	0170	821007	18	Splátky istiny - 22 b.j. Pltnická ŠFRB	13 499	0	0,00	0
41	0170	821007	18	Splátky istiny - 32 b.j. Palúdzka ŠFRB	27 437	0	0,00	0
41	0170	821007	18	Splátky istiny - 20 b.j. Palúdzka ŠFRB	5 898	0	0,00	0
41	0170	821007	18	Splátky istiny - 22 b.j. Nábrežie ŠFRB	6 315	0	0,00	0
41	0170	821007	18	Splátky istiny - J.Janošku - ŠFRB	2 225	0	0,00	0
43	0170	821007	18	Splátky istiny - 27 b.j. Palúdzka/10	41 869	15 703	15 703,14	100
43	0170	821007	18	Splátky istiny - 12 b.j. Hlboké ŠFRB	0	0	0	0
43	0170	821007	18	Splátky istiny - 15 b.j. ŠFRB - Palúdzka	0	6 258	6 258,16	100
43	0170	821007	18	Splátky istiny - 9 b.j. Hlboké ŠFRB	0	4 836	4 836,07	100
43	0170	821007	18	Splátky istiny - 50 b.j. ul. 1. mája ŠFRB	0	34 919	34 917,65	100
43	0170	821007	18	Splátky istiny - 30 b.j. Palúdzka/08	0	23 310	23 309,77	100

**VÝDAVKOVÉ FINANČNÉ OPERÁCIE**  
k 31.12.2010

**TAB 7**

<b>ZDROJ</b>	<b>FK</b>	<b>EK</b>	<b>PROGRAM</b>	<b>NÁZOV</b>	<b>SR</b>	<b>UR k 31.12.2010</b>	<b>Čerpanie k 31.12.2010</b>	<b>%</b>
43	0170	821007	18	Splátky istiny - 30 b.j. Palúdzka/07	0	21 310	21 310,18	100
43	0170	821007	18	Splátky istiny - Nový svet Hlboké ŠFRB	0	1 336	1 335,70	100
43	0170	821007	18	Splátky istiny - 22 b.j. Pltnícka ŠFRB	0	13 657	13 657,49	100
43	0170	821007	18	Splátky istiny - 32 b.j. Palúdzka ŠFRB	0	27 898	27 897,81	100
43	0170	821007	18	Splátky istiny - 20 b.j. Palúdzka ŠFRB	0	6 245	6 245,08	100
43	0170	821007	18	Splátky istiny - 22 b.j. Nábřežie ŠFRB	0	6 740	6 740,10	100
43	0170	821007	18	Splátky istiny - J.Janošku - ŠFRB	0	2 368	2 368,25	100
41	01116	824	18	MsÚ - LEASING	0	624	624,00	100
46	01116	824	18	VH 2009 - MsÚ - LEASING	0	416	416,15	100
				<b>SUM</b>	<b>1 023 365</b>	<b>817 558</b>	<b>815 021,94</b>	<b>100</b>

**ZOZNAM ZMIEN ROZPOČTU**  
**rok 2010**

**TAB 8**

ČÍSLO ROZPOČTOVEJ ZMENY	FK	EK	AKCIA	NÁZOV	VÝŠKA SCHVÁLENEJ ZMENY	DÁTUM SCHVÁLENIA ZMENY
oprava položky 01092010	0810	717001	091 001K	Zriadenie nových detských ihrísk	35 000	01.09.10
oprava položky 01092010	0810	721002	091 001K	Zriadenie nových detských ihrísk	-35 000	01.09.10
ZR MsZ13/2010/2	0610	712001	142 003K	ŠFRB - 12 b.j. Hlboké 2010	-44 990	04.02.10
ZR MsZ13/2010/2		231	104	Predaj nepotrebného majetku a aktív mesta	-43 926	04.02.10
ZR MsZ13/2010/2		514002	142 003K	Úver - 12 b.j. Hlboké zo ŠFRB	47 120	04.02.10
ZR MsZ13/2010/2	0170	821007	142 003K	Splátky istiny - 12 b.j. Hlboké ŠFRB	709	04.02.10
ZR MsZ13/2010/2	0170	651002	142 003K	Úver - 12 b.j. Hlboké ŠFRB	355	04.02.10
ZR MsZ14/2010/1		231	104	Predaj nepotrebného majetku a aktív mesta	-504 805	03.02.10
ZR MsZ14/2010/1	0474	711001	162 001K	Nákup pozemkov - Zelený priemyselný park "IPEC"	504 068	04.02.10
ZR MsZ14/2010/1	0474	711001	162 001K	Nákup pozemkov - Zelený priemyselný park "IPEC"	-504 068	04.02.10
ZR MsZ14/2010/1	0474	712001	162 001K	Nákup budov, objektov - Zelený priemyselný park "IPEC"	737	04.02.10
ZR MsZ14/2010/1	0474	712001	162 001K	Nákup budov, objektov - Zelený priemyselný park "IPEC"	-737	04.02.10
ZR MsZ14/2010/1	0451	717002	083 002K	Rekonštrukcia a modernizácie rok 2010	-246 221	04.02.10
ZR MsZ14/2010/1		513002	002011	Úver - zostatok úveru z roka 2009	258 584	04.02.10
ZR MsZ14/2010/2	0610	712001	142 003K	ŠFRB - 12 b.j. Hlboké 2010	47 120	04.02.10
ZR MsZ14/2010/2	0610	712001	142 003K	ŠFRB - 12 b.j. Hlboké 2010	23 510	04.02.10
ZR MsZ14/2010/2		322001	142 003K	Grant - 12 b.j. Hlboké - 2010	23 510	04.02.10
ZR MsZ22/2010	01116	713001	181 04K	Interiérové vybavenie SAMAS	17 899	25.03.10
ZR MsZ22/2010		453		Grant - 868/2009 - výpadok DzPFO	489 454	25.03.10
ZR MsZ22/2010		231	104	Predaj nepotrebného majetku a aktív mesta	-326 348	25.03.10
ZR MsZ22/2010	0980	632001	116 14B	Vzdelávanie inde neklasifikované	47 321	25.03.10
ZR MsZ22/2010	01116	632001	182 01B	Energie	-5 903	25.03.10
ZR MsZ22/2010	01116	632001	182 01B	Energie - 868/2009 - výpadok DzPFO	5 903	25.03.10
ZR MsZ22/2010	08209	632001		PDA - prevádzkové náklady - ROZPIS V PRIEBEHU ROKA 2010	-6 240	25.03.10
ZR MsZ22/2010	0520	632002	063 01B	Vodné,stočné	-94 624	25.03.10
ZR MsZ22/2010	0520	632002	063 01B	Vodné,stočné - 868/2009 - výpadok DzPFO	207 996	25.03.10
ZR MsZ22/2010	0520	632002	063 01B	Vodné,stočné	-113 372	25.03.10
ZR MsZ22/2010	01116	632003	181 07B	Poštové a telekomunikačné služby	-4 423	25.03.10
ZR MsZ22/2010	01116	632003	181 07B	Poštové a telekomunikačné služby - 868/2009 - výpadok DzPFO	4 423	25.03.10
ZR MsZ22/2010	01116	633001	181 08B	Interiérové vybavenie	10 000	25.03.10
ZR MsZ22/2010	01116	633001	181 39B	Interiérové vybavenie SAMAS	17 767	25.03.10
ZR MsZ22/2010	01116	633001	181 08B	Interiérové vybavenie	-10 000	25.03.10
ZR MsZ22/2010	01116	633002	038 01B	Výpočtová technika - hardverové zariadenia	20 000	25.03.10
ZR MsZ22/2010	01116	633002	038 01B	Výpočtová technika - hardverové zariadenia	-20 000	25.03.10
ZR MsZ22/2010	01116	633013	038 04B	Softvér a licencie	15 000	25.03.10
ZR MsZ22/2010	01116	633013	038 04B	Softvér a licencie	-15 000	25.03.10
ZR MsZ22/2010	01116	633013	038 001B	HW, SW - servisná zmluva - 868/2009 - výpadok DzPFO	58 000	25.03.10
ZR MsZ22/2010	01116	633013	038 001B	HW, SW - servisná zmluva	-58 000	25.03.10
ZR MsZ22/2010	01116	633016	011 12B	Repre - fin.dary - kanc.primátora - ZORNIČKA	500	25.03.10
ZR MsZ22/2010	01116	633016	011 07B	Repre - fin.dary - kanc.primátora - Ocenenia a vyznamenania	8 000	25.03.10

**ZOZNAM ZMIEN ROZPOČTU**  
**rok 2010**

**TAB 8**

ČÍSLO ROZPOČTOVEJ ZMENY	FK	EK	AKCIA	NÁZOV	VÝŠKA SCHVÁLENEJ ZMENY	DÁTUM SCHVÁLENIA ZMENY
ZR MsZ22/2010	01116	633016	011 02B	Reprezentačné - fin.dary - kancelária primátora	10 300	25.03.10
ZR MsZ22/2010	01116	633016	011 07B	Repre - fin.dary - kanc. primátora - Ocenenia a vyznamenania	-8 000	25.03.10
ZR MsZ22/2010	01116	633016	011 02B	Reprezentačné - fin.dary - kancelária primátora	-10 300	25.03.10
ZR MsZ22/2010	01116	634004	023 02B	Prepravné - zahraničné vzťahy	-3 686	25.03.10
ZR MsZ22/2010	01116	634004	023 02B	Prepravné - zahraničné vzťahy	3 686	25.03.10
ZR MsZ22/2010	01116	635006	182 03B	Opravy budov,objektov alebo ich častí	-17 000	25.03.10
ZR MsZ22/2010	01116	635006	182 03B	Opravy budov,objektov alebo ich častí	17 000	25.03.10
ZR MsZ22/2010	0510	636001	062 03B	Prenájom pôdy pod skládkou V.Poruba	2 832	25.03.10
ZR MsZ22/2010	08209	636001		PDA - nájomné budov, objektov alebo ich častí	6 240	25.03.10
ZR MsZ22/2010	0510	636001	062 03B	Prenájom pôdy pod skládkou V.Poruba	-2 832	25.03.10
ZR MsZ22/2010	0474	637004	172 032K	SP - Róm.projekty - Šanca mať budúcnosť - ZaSI - všeobec.sluzby	5 000	25.03.10
ZR MsZ22/2010	0474	637004	172 031K	SP - Róm.projekty - lokál.stratégia - všeobec.sluzby	2 000	25.03.10
ZR MsZ22/2010	0610	637004	140102B	Projekt: "Riešenie havarijného stavu 17 b.j.Hlboké" - všeobecné služby	2 700	25.03.10
ZR MsZ22/2010	01116	637004	181 20B	Všeobecné služby	-7 216	25.03.10
ZR MsZ22/2010	01116	637004	181 20B	Všeobecné služby - 868/2009 - výpadok DzPFO	7 216	25.03.10
ZR MsZ22/2010	01116	637011	185 004B	Finančné poradenstvo pri delimitácii VPS	29 750	25.03.10
ZR MsZ22/2010	10201	637011	1510004B	Komunitný plán rozvoja sociálnych služieb	10 000	25.03.10
ZR MsZ22/2010	10202	637011	1510005B	Posudky - zmluvný lekár - OS staroba	1 800	25.03.10
ZR MsZ22/2010	10202	637011	1510006B	Posudky - posudkový lekár	2 340	25.03.10
ZR MsZ22/2010	0474	637011	161 02B	Štúdie - Hnedý priemyselný park	8 500	25.03.10
ZR MsZ22/2010	01116	637011	185 004B	Finančné poradenstvo pri delimitácii VPS	-29 750	25.03.10
ZR MsZ22/2010	10202	637011		Posudky - posudkový lekár	-2 340	25.03.10
ZR MsZ22/2010	10202	637011	1510005B	Posudky - zmluvný lekár - OS staroba	-1 800	25.03.10
ZR MsZ22/2010	0640	637012		1.slovenská úsporová - poplatky a odvody - 868/2009 - výpadok DzPFO	15 916	25.03.10
ZR MsZ22/2010	0640	637012		1.slovenská úsporová - poplatky a odvody	133 115	25.03.10
ZR MsZ22/2010	0640	637012		1.slovenská úsporová - poplatky a odvody	-15 916	25.03.10
ZR MsZ22/2010		312001		Grant na prenesené kompetencie školstvo	-68 326	25.03.10
ZR MsZ22/2010		312001	224	Grant MPSVaR - soc.oblasť PR 15	-14 140	25.03.10
ZR MsZ22/2010	0510	641001	062 02B	Transfer VPS - poplatok za uloženie odpadu obciam	-35 000	25.03.10
ZR MsZ22/2010	0510	641001	062 02B	Transfer VPS - poplatok za uloženie odpadu obciam	35 000	25.03.10
ZR MsZ22/2010	0451	644001	071 01B	Transfer SAD Liptovský Mikuláš, a.s. - 868/2009 - výpadok DzPFO	190 000	25.03.10
ZR MsZ22/2010	0451	644001	071 01B	Transfer SAD Liptovský Mikuláš, a.s.	-190 000	25.03.10
ZR MsZ22/2010	0640	814001		1.slovenská úsporová - účasť na majetku v tuzemsku	-133 115	25.03.10
ZR MsZ22/2010	10201	637011	1510004B	Komunitný plán rozvoja sociálnych služieb	-10 000	26.03.10
ZR MsZ22/2010	0830	637004	022 02B	Vysielacie služby v TV Liptov	94 600	31.03.10
ZR MsZ23/2010	0451	716	083 020K	PD - rekonštrukcia ul.Michalovská	2 000	25.03.10
ZR MsZ23/2010	0451	716	083 019K	PD - rekonštrukcia Stošická	6 000	25.03.10
ZR MsZ23/2010	0451	717001	083 018K	Autobusový prístrešok - Vrbický cintorín I.etapa	32 643	25.03.10
ZR MsZ23/2010	0451	717001	083 017K	Chodník pred nemocnicou Palúdzka	21 103	25.03.10
ZR MsZ23/2010	0451	717001	083 016K	Autobusový prístrešok ul.Hurbanova MŠ	10 381	25.03.10

**ZOZNAM ZMIEN ROZPOČTU**  
**rok 2010**

**TAB 8**

ČÍSLO ROZPOČTOVEJ ZMENY	FK	EK	AKCIA	NÁZOV	VÝŠKA SCHVÁLENEJ ZMENY	DÁTUM SCHVÁLENIA ZMENY
ZR MsZ23/2010	0451	717001	083 015K	Rozšírenie odstavných plôch - Nábřeží A.Stodolu a 4.apríla	30 000	25.03.10
ZR MsZ23/2010	0451	717001	083 014K	Rozšírenie odstavných plôch - Podbreziny	30 000	25.03.10
ZR MsZ23/2010	0451	717001	083 013K	Rozšírenie odstavných plôch - Veľká kolónia	42 300	25.03.10
ZR MsZ23/2010	0451	717001	083 003K	Parkovisko ul.Komenského	82 349	25.03.10
ZR MsZ23/2010	0474	717001	172 019K	SP - Domov soc.služieb Podbreziny - 5%	-50 000	25.03.10
ZR MsZ23/2010	0451	717001	083 001K	Realizácia nových stavieb rok 2010	-33 659	25.03.10
ZR MsZ23/2010	0451	717002	083 012K	Rekonštrukcia - chodník ul.1.mája	99 582	25.03.10
ZR MsZ23/2010	09501	717002	114 001K	ZUŠ J.L.Bellu - rekonštrukcia	18 000	25.03.10
ZR MsZ23/2010	09111	717002	112 003K	MŠ Agátová - rekonštrukcia strechy	27 000	25.03.10
ZR MsZ23/2010	09111	717002	112 002K	MŠ Vranovská - vchod do hospodárskej budovy	5 000	25.03.10
ZR MsZ23/2010	0451	717002	083 011K	Rekonštrukcia - ul.Jilemnického - vnútrobok	19 002	25.03.10
ZR MsZ23/2010	0451	717002	083 010K	Rekonštrukcia - ul.Riečna IV.časť	65 000	25.03.10
ZR MsZ23/2010	0451	717002	083 009K	Rekonštrukcia - ul.Gôthova	140 692	25.03.10
ZR MsZ23/2010	0451	717002	083 008K	Rekonštrukcia - ul.Odbojárska	197 922	25.03.10
ZR MsZ23/2010	0451	717002	083 006K	Rekonštrukcia - ul.Nešporova II.časť	240 000	25.03.10
ZR MsZ23/2010	0451	717002	083 005K	Stavebné úpravy - parkovisko ul.Vrlíkova	55 130	25.03.10
ZR MsZ23/2010	0451	717002	083 007K	Rekonštrukcia ul.Zádvorie - Palúdzka	185 000	25.03.10
ZR MsZ23/2010	0451	717002	083 002K	Rekonštrukcia a modernizácie rok 2010	-1 225 445	25.03.10
ZR MsZ42/2010	08209	637002	133 001B	Deň víťazstva nad fašizmom	100 000	08.04.10
ZR MsZ42/2010		312001	133 001B	Grant - ÚV- Deň víťazstva nad fašizmom	100 000	08.04.10
ZR MsZ46/2010	10703	631001	157 001B	Projekt "Šanca mať budúcnosť" - tuzemské 95%	1 872	29.04.10
ZR MsZ46/2010	0474	717001	172 029K	SP - Športové centrál mládeže NFM spolufin. ŠR	26 496	29.04.10
ZR MsZ46/2010	0474	717001	172 029K	SP - Športové centrál mládeže FM EHP spolufin. ŠR	26 496	29.04.10
ZR MsZ46/2010	0474	717001	172 029K	SP - Športové centrál mládeže FM EHP	150 143	29.04.10
ZR MsZ46/2010	10703	625004	157 001B	Projekt "Šanca mať budúcnosť" - na invalidné poistenie 95%	480	29.04.10
ZR MsZ46/2010	10703	625005	157 001B	Projekt "Šanca mať budúcnosť" - na poistenie v nezamestnanosti 95%	160	29.04.10
ZR MsZ46/2010	10703	625007	157 001B	Projekt "Šanca mať budúcnosť" - na poistenie do RF 95%	764	29.04.10
ZR MsZ46/2010	10703	633001	157 001B	Projekt "Šanca mať budúcnosť" - interiérové vybavenie 95%	3 402	29.04.10
ZR MsZ46/2010	10703	633002	157 001B	Projekt "Šanca mať budúcnosť" - výpočtová technika 95%	8 300	29.04.10
ZR MsZ46/2010	10703	633006	157 001B	Projekt "Šanca mať budúcnosť" - všeobecný materiál 95%	1 000	29.04.10
ZR MsZ46/2010	10703	633009	157 001B	Projekt "Šanca mať budúcnosť" - knihy,časopisy,noviny,učebnice,učebné a kompenzačné pomôcky 95%	1 680	29.04.10
ZR MsZ46/2010	10703	637001	157 001B	Projekt "Šanca mať budúcnosť" - školenia,kurzy,semináre,porady,konferencie,sympóziá 95%	34 240	29.04.10
ZR MsZ46/2010	10703	637003	157 001B	Projekt "Šanca mať budúcnosť" - propagácia, reklama, inzercia 95%	15 048	29.04.10
ZR MsZ46/2010	0474	637004	172 029K	SP - Športové centrál mládeže NFM - bežné výdavky - spolufinancovanie zo ŠR	1 866	29.04.10
ZR MsZ46/2010	0474	637004	172 029K	SP - Športové centrál mládeže - bežné výdavky - NFM	10 576	29.04.10
ZR MsZ46/2010	0474	637004	172 029K	SP - Športové centrál mládeže FM EHP bežné výdavky - EHP	10 576	29.04.10
ZR MsZ46/2010	0474	637004	172 029K	SP - Športové centrál mládeže FM EHP - bežné výdavky - spolufinancovanie zo ŠR	1 866	29.04.10
ZR MsZ46/2010	10703	637004	157 001B	Projekt "Šanca mať budúcnosť" - všeobecné služby 95%	19 900	29.04.10
ZR MsZ46/2010	10703	637007	157 001B	Projekt "Šanca mať budúcnosť" - cestovné náhrady 95%	360	29.04.10



**ZOZNAM ZMIEN ROZPOČTU**  
**rok 2010**

**TAB 8**

ČÍSLO ROZPOČTOVEJ ZMENY	FK	EK	AKCIA	NÁZOV	VÝŠKA SCHVÁLENEJ ZMENY	DÁTUM SCHVÁLENIA ZMENY
ZR MsZ46/2010	10703	637011	157 001B	Projekt "Šanca mať budúcnosť" - štúdie, expertízy, posudky 95%	2 000	29.04.10
ZR MsZ46/2010	10703	637014	157 001B	Projekt "Šanca mať budúcnosť" - stravovanie 95%	2 458	29.04.10
ZR MsZ46/2010	10703	637015	157 001B	Projekt "Šanca mať budúcnosť" - poisťné 95%	500	29.04.10
ZR MsZ46/2010		322001	172 23	Grant - Športové centrá mládeže FM EHP - NFM - spolufinancovanie zo ŠR	26 496	29.04.10
ZR MsZ46/2010		322001	172 23	Grant - Športové centrá mládeže FM EHP - EHP - spolufinancovanie ŠR	26 496	29.04.10
ZR MsZ46/2010		331001	172 23	Grant - Športové centrá mládeže FM EHP bežné príjmy - NFM	10 576	29.04.10
ZR MsZ46/2010		331002	172 23	Grant - Športové centrá mládeže FM EHP bežné príjmy - EHP	10 576	29.04.10
ZR MsZ46/2010		332001	172 23	Grant - Športové centrá mládeže FM EHP - NFM	150 143	29.04.10
ZR MsZ46/2010		332002	172 23	Grant - Športové centrá mládeže FM EHP - EHP	150 143	29.04.10
ZR MsZ46/2010	10703	611	157 001B	Projekt "Šanca mať budúcnosť" - tarify 95%	10 510	29.04.10
ZR MsZ46/2010		312001	172 23	Grant - Športové centrá mládeže FM EHP bežné príjmy - NFM - spolufinancovanie zo ŠR	1 866	29.04.10
ZR MsZ46/2010		312001	172 23	Grant - Športové centrá mládeže FM EHP bežné príjmy - EHP - spolufinancovanie ŠR	1 866	29.04.10
ZR MsZ46/2010		312001	156	Grant - Šanca mať budúcnosť	112 360	29.04.10
ZR MsZ46/2010	10703	621	157 001B	Projekt "Šanca mať budúcnosť" - poisťné do VŠZP 95%	802	29.04.10
ZR MsZ46/2010	10703	623	157 001B	Projekt "Šanca mať budúcnosť" - poisťné do ostatných ZP 95%	802	29.04.10
ZR MsZ46/2010	10703	625001	157 001B	Projekt "Šanca mať budúcnosť" - na nemocenské poisťenie 95%	224	29.04.10
ZR MsZ46/2010	10703	625002	157 001B	Projekt "Šanca mať budúcnosť" - na starobné poisťenie 95%	2 240	29.04.10
ZR MsZ46/2010	10703	625003	157 001B	Projekt "Šanca mať budúcnosť" - na úrazové poisťenie 95%	128	29.04.10
ZR MsZ46/2010	10703	612001	157 001B	Projekt "Šanca mať budúcnosť" - osobný príplatok 95%	5 490	29.04.10
ZR MsZ46/2010	0474	717001	172 029K	SP - Športové centrá mládeže NFM	150 143	30.04.10
ZR MsZ67/2010	01116	611	181 01B	MsÚ - tarifný plat	212 802	13.05.10
ZR MsZ67/2010	01116	611	181 01B	MsÚ - tarifný plat	-202 176	13.05.10
ZR MsZ67/2010		312001	062	Grant - Úrad vlády SR UzN 260/21.4.2010	212 802	13.05.10
ZR MsZ67/2010		231	104	Predaj nepotrebného majetku a aktív mesta	-202 176	31.05.10
ZR MsZ75/2010	08209	632001	133 000B	VH 2009 - PDA - tepelná energia	35 345	17.06.10
ZR MsZ75/2010	08209	632001		VH 2009 - PDA - energie	31 399	17.06.10
ZR MsZ75/2010	08209	632002		VH 2009 - PDA - vodné stočné	5 500	17.06.10
ZR MsZ75/2010	08209	636001		VH 2009 - PDA - nájomné budov, objektov alebo ich častí	31 167	17.06.10
ZR MsZ75/2010	08209	637004		VH 2009 - PDA - všeobecné služby	5 929	17.06.10
ZR MsZ75/2010		231	104	Predaj nepotrebného majetku a aktív mesta	-100 000	17.06.10
ZR MsZ75/2010	08209	632001		PDA - prevádzkové náklady - ROZPIS V PRIEBEHU ROKA 2010	-133 760	17.06.10
ZR MsZ75/2010	01116	637017	185 002B	Provízia - odmena mandátára BP a.s. LM	133 760	17.06.10
ZR MsZ75/2010		453		VH 2009 - Prevod zdrojov krytia do roku 2010	209 340	29.06.10
ZR MsZ85/2010	0474	717001	172 016K	SP - Rekultiv.skládky komun.odpadu - Okoličné - 5%	-138 032	27.08.10
ZR MsZ85/2010	0474	717002	172 005	SP - Rekonštrukcia ZŠ J.Kráľa - práce naviac	138 032	27.08.10
ZR MsZ99/2010	0810	637002	122 03B	O pohár primátora - hokej	-200	16.09.10
ZR MsZ99/2010	0840	642006	012 01B	Členské - Klaster Liptov	-251	16.09.10
ZR MsZ99/2010	0474	713001	172 005K	SP - Rekonštrukcia ZŠ J.Kráľa - interiérové vybavenie 95%	-4 665	16.09.10
ZR MsZ99/2010	0474	713001	172 001K	SP - Rekonštrukcia ZŠ MRM - interiérové vybavenie 95%	-4 665	16.09.10

ZOZNAM ZMIEN ROZPOČTU

TAB 8

rok 2010

ČÍSLO ROZPOČTOVEJ ZMENY	FK	EK	AKCIA	NÁZOV	VÝŠKA SCHVÁLENEJ ZMENY	DÁTUM SCHVÁLENIA ZMENY
ZR MsZ99/2010	0474	713001	172 012K	SP - Staveb.úpravy MŠ Čsl.Brigády - interiérové vybavenie 95%	-3 170	16.09.10
ZR MsZ99/2010	0474	713001	172 008K	SP - Rekonšt.a nadst. ZŠ Dem.cesta - interiér.vybavenie 95%	-27 860	16.09.10
ZR MsZ99/2010	0474	713002	172 001K	SP - Rekonštrukcia ZŠ MRM - nákup informačno-telekom.vybav. 95%	-11 451	16.09.10
ZR MsZ99/2010	0474	713002	172 012K	SP - Staveb.úpravy MŠ Čsl.Brigády - nákup infor.-telekom.vybav.95%	-7 102	16.09.10
ZR MsZ99/2010	0474	713002	172 008K	SP - Rekonšt.a nadst. ZŠ Dem.cesta - nákup inf.-telekom.techniky 95%	-21 337	16.09.10
ZR MsZ99/2010	0474	713002	172 005K	SP - Rekonštrukcia ZŠ J.Kráľa - informačno-telekom.vybav. 95%	-11 451	16.09.10
ZR MsZ99/2010	0474	713004	172 008K	SP - Rekonšt.a nadst. ZŠ Dem.cesta - nákup inf.-telekom.techniky 10%	421	16.09.10
ZR MsZ99/2010	0474	713004	172 008K	SP - Rekonšt.a nadst. ZŠ Dem.cesta - nákup inf.-telekom.techniky 85%	3 582	16.09.10
ZR MsZ99/2010	01116	631002	181 06B	Cestovné zahraničné	-500	16.09.10
ZR MsZ99/2010	0474	716	172 001K	SP - PD - Rekonštrukcia ZŠ MRM - 10%	2 345	16.09.10
ZR MsZ99/2010	0474	716	172 001K	SP - PD - Rekonštrukcia ZŠ MRM - 85%	19 936	16.09.10
ZR MsZ99/2010	0474	716	172 005K	SP - PD - Rekonštrukcia ZŠ J.Kráľa - 10%	1 158	16.09.10
ZR MsZ99/2010	0474	716	172 005K	SP - PD - Rekonštrukcia ZŠ J.Kráľa - 85%	9 846	16.09.10
ZR MsZ99/2010	0474	716	172 011K	SP - PD - Staveb.úpravy MŠ Čsl.Brigády - 10%	1 960	16.09.10
ZR MsZ99/2010	0474	716	172 011K	SP - PD - Staveb.úpravy MŠ Čsl.Brigády - 85%	16 660	16.09.10
ZR MsZ99/2010	0474	716	172 008K	SP - PD - Rekonšt.a nadst. ZŠ Dem.cesta - 10%	2 041	16.09.10
ZR MsZ99/2010	0474	716	172 008K	SP - PD - Rekonšt.a nadst. ZŠ Dem.cesta - 85%	17 353	16.09.10
ZR MsZ99/2010	0474	716	172 001K	SP - PD - Rekonštrukcia ZŠ MRM - 95%	-22 281	16.09.10
ZR MsZ99/2010	0474	716	172 005K	SP - PD - Rekonštrukcia ZŠ J.Kráľa - 95%	-11 004	16.09.10
ZR MsZ99/2010	0474	716	172 011K	SP - PD - Staveb.úpravy MŠ Čsl.Brigády - 95%	-18 620	16.09.10
ZR MsZ99/2010	0474	716	172 008K	SP - PD - Rekonšt.a nadst. ZŠ Dem.cesta - 95%	-19 394	16.09.10
ZR MsZ99/2010	0474	717001	172 015K	SP - Rekonšt. a oživ.Centrál.mest.zóny- 10%	13 997	16.09.10
ZR MsZ99/2010	0474	717001	172 015K	SP - Rekonšt. a oživ.Centrál.mest.zóny- 85%	118 971	16.09.10
ZR MsZ99/2010	0474	717001	172 015K	SP - Rekonšt. a oživ.Centrál.mest.zóny- 95%	-132 968	16.09.10
ZR MsZ99/2010	0474	717001	172 016K	SP - Rekultiv.skládky komun.odpadu - Okoličné - 5%	-4 116	16.09.10
ZR MsZ99/2010	0474	717002	172 15K	SP - Rekonšt. a oživ.Centrál.mest.zóny- projektové a inž.práce 10%	2 068	16.09.10
ZR MsZ99/2010	0474	717002	172 15K	SP - Rekonšt. a oživ.Centrál.mest.zóny- projektové a inž.práce 85%	17 584	16.09.10
ZR MsZ99/2010	0474	717002	172 015K	SP - Rekonšt. a oživ.Centrál.mest.zóny- rekonšt., modernizácia 10%	141 163	16.09.10
ZR MsZ99/2010	0474	717002	172 015K	SP - Rekonšt. a oživ.Centrál.mest.zóny- rekonšt., modernizácia 85%	1 199 882	16.09.10
ZR MsZ99/2010	0474	717002	172 012K	SP - Staveb.úpravy MŠ Čsl.Brigády - rekonštrukcia, modernizácia 10%	49 314	16.09.10
ZR MsZ99/2010	0474	717002	172 012K	SP - Staveb.úpravy MŠ Čsl.Brigády - rekonštrukcia, modernizácia 85%	419 172	16.09.10
ZR MsZ99/2010	0474	717002	172 001K	SP - Rekonštrukcia ZŠ MRM 10%	102 141	16.09.10
ZR MsZ99/2010	0474	717002	172 001K	SP - Rekonštrukcia ZŠ MRM 85%	868 200	16.09.10
ZR MsZ99/2010	0474	717002	172 003K	SP - Rekonštrukcia ZŠ MRM - projekt. a inžinier. práce 10%	1 800	16.09.10
ZR MsZ99/2010	0474	717002	172 003K	SP - Rekonštrukcia ZŠ MRM - projekt. a inžinier. práce 85%	15 300	16.09.10
ZR MsZ99/2010	0474	717002	172 005K	SP - Rekonštrukcia ZŠ J.Kráľa - rekonštrukcia, modernizácia 10%	100 459	16.09.10
ZR MsZ99/2010	0474	717002	172 005K	SP - Rekonštrukcia ZŠ J.Kráľa - rekonštrukcia, modernizácia 85%	853 904	16.09.10
ZR MsZ99/2010	0474	717002	172 006K	SP - Rekonštrukcia ZŠ J.Kráľa - projekt. a inžinier. práce 10%	2 800	16.09.10
ZR MsZ99/2010	0474	717002	172 006K	SP - Rekonštrukcia ZŠ J.Kráľa - projekt. a inžinier. práce 85%	23 800	16.09.10
ZR MsZ99/2010	0474	717002	172 009K	SP - Rekonšt.a nadst. ZŠ Dem.cesta - projekt.a inžinier.práce 10%	3 378	16.09.10

**ZOZNAM ZMIEN ROZPOČTU**  
**rok 2010**

**TAB 8**

ČÍSLO ROZPOČTOVEJ ZMENY	FK	EK	AKCIA	NÁZOV	VÝŠKA SCHVÁLENEJ ZMENY	DÁTUM SCHVÁLENIA ZMENY
ZR MsZ99/2010	0474	717002	172 009K	SP - Rekonšt.a nadst. ZŠ Dem.cesta - projekt.a inžinier.práce 85%	28 710	16.09.10
ZR MsZ99/2010	0474	717002	172 008K	SP - Rekonšt.a nadst. ZŠ Dem.cesta - rekonštruk., modernizácia 10%	56 860	16.09.10
ZR MsZ99/2010	0474	717002	172 008K	SP - Rekonšt.a nadst. ZŠ Dem.cesta - rekonštruk., modernizácia 85%	483 313	16.09.10
ZR MsZ99/2010	0474	717002	172 015K	SP - Rekonšt. a oživ.Centrál.mest.zóny- rekonšt., modernizácia 95%	-1 360 697	16.09.10
ZR MsZ99/2010	0474	717002	172 001K	SP - Rekonštrukcia ZŠ MRM 95%	-970 341	16.09.10
ZR MsZ99/2010	0474	717002	172 005K	SP - Rekonštrukcia ZŠ J.Kráľa - rekonštrukcia, modernizácia 95%	-954 363	16.09.10
ZR MsZ99/2010	0474	717002	172 003K	SP - Rekonštrukcia ZŠ MRM - projekt. a inžinier. práce 95%	-17 100	16.09.10
ZR MsZ99/2010	0474	717002	172 008K	SP - Rekonšt.a nadst. ZŠ Dem.cesta - rekonštruk., modernizácia 95%	-540 173	16.09.10
ZR MsZ99/2010	0474	717002	172 006K	SP - Rekonštrukcia ZŠ J.Kráľa - projekt. a inžinier. práce 95%	-26 600	16.09.10
ZR MsZ99/2010	0474	717002	172 012K	SP - Staveb.úpravy MŠ Čsl.Brigády - rekonštrukcia, modernizácia 95%	-468 486	16.09.10
ZR MsZ99/2010	0474	717002	172 009K	SP - Rekonšt.a nadst. ZŠ Dem.cesta - projekt.a inžinier.práce 95%	-32 088	16.09.10
ZR MsZ99/2010	0474	717003	172 08K	SP - Rekonšt.a nadst. ZŠ Dem.cesta - nadstavba NN	4 116	16.09.10
ZR MsZ99/2010	0474	717003	172 008K	SP - Rekonšt.a nadst. ZŠ Dem.cesta - nadstavba 10%	27 583	16.09.10
ZR MsZ99/2010	0474	717003	172 008K	SP - Rekonšt.a nadst. ZŠ Dem.cesta - nadstavba 85%	234 451	16.09.10
ZR MsZ99/2010	0474	717003	172 008K	SP - Rekonšt.a nadst. ZŠ Dem.cesta - nadstavba 95%	-262 034	16.09.10
ZR MsZ99/2010		231	104	Predaj nepotrebného majetku a aktív mesta	-169 534	16.09.10
ZR MsZ99/2010		454001		RF - prevod prostriedkov z peňažných fondov - zákonný 10%	5 097	16.09.10
ZR MsZ99/2010	0911	632001	152 02B	Detské jasle - energie	-2 500	16.09.10
ZR MsZ99/2010	01116	632001	182 01B	Energie	-2 000	16.09.10
ZR MsZ99/2010	0320	632002	057 01B	PO - vodné, stočné	-100	16.09.10
ZR MsZ99/2010	0911	632002	152 03B	Detské jasle - vodné,stočné	-300	16.09.10
ZR MsZ99/2010	01116	632003	181 07B	Poštové a telekomunikačné služby	-3 000	16.09.10
ZR MsZ99/2010	0310	632003	051 06B	MSP - Poštovné	-70	16.09.10
ZR MsZ99/2010	10201	632003	151 002B	DC - LM 2 - poštové a telekomunikačné služby	-50	16.09.10
ZR MsZ99/2010	10201	632003	151 001B	DC - LM 1 - poštové a telekomunikačné služby	-50	16.09.10
ZR MsZ99/2010	10201	632003	151 009B	DC - Palúdzka - poštové a telekomunikačné služby	-50	16.09.10
ZR MsZ99/2010	10201	632003	151 007B	DC - Okoličné - poštové a telekomunikačné služby	-50	16.09.10
ZR MsZ99/2010	0474	633001	172 001B	SP - Rekonštrukcia ZŠ MRM - interiérové vybavenie 5%	245	16.09.10
ZR MsZ99/2010	0474	633001	172 008B	SP - Rekonšt.a nadst. ZŠ Dem.cesta - interiér.vybavenie 5%	1 044	16.09.10
ZR MsZ99/2010	0474	633001	172 012B	SP - Staveb.úpravy MŠ Čsl.Brigády - interiérové vybavenie 5%	167	16.09.10
ZR MsZ99/2010	0474	633001	172 001B	SP - Rekonštrukcia ZŠ MRM - interiérové vybavenie 85%	4 174	16.09.10
ZR MsZ99/2010	0474	633001	172 001B	SP - Rekonštrukcia ZŠ MRM - interiérové vybavenie 10%	491	16.09.10
ZR MsZ99/2010	0474	633001	172 012B	SP - Staveb.úpravy MŠ Čsl.Brigády - interiérové vybavenie 10%	334	16.09.10
ZR MsZ99/2010	0474	633001	172 012B	SP - Staveb.úpravy MŠ Čsl.Brigády - interiérové vybavenie 85%	2 836	16.09.10
ZR MsZ99/2010	0474	633001	172 008B	SP - Rekonšt.a nadst. ZŠ Dem.cesta - interiér.vybavenie 10%	2 933	16.09.10
ZR MsZ99/2010	0474	633001	172 008B	SP - Rekonšt.a nadst. ZŠ Dem.cesta - interiér.vybavenie 85%	24 927	16.09.10
ZR MsZ99/2010	0474	633001	172 005K	SP - Rekonštrukcia ZŠ J.Kráľa - interiérové vybavenie 5%	247	16.09.10
ZR MsZ99/2010	0474	633001	172 005K	SP - Rekonštrukcia ZŠ J.Kráľa - interiérové vybavenie 10%	493	16.09.10
ZR MsZ99/2010	0474	633001	172 005K	SP - Rekonštrukcia ZŠ J.Kráľa - interiérové vybavenie 85%	4 172	16.09.10
ZR MsZ99/2010	01116	633001	181 08B	Interiérové vybavenie	-800	16.09.10

**ZOZNAM ZMIEN ROZPOČTU**  
**rok 2010**

**TAB 8**

ČÍSLO ROZPOČTOVEJ ZMENY	FK	EK	AKCIA	NÁZOV	VÝŠKA SCHVÁLENEJ ZMENY	DÁTUM SCHVÁLENIA ZMENY
ZR MsZ99/2010	0911	633001	152 05B	Detské jasle - interiérové vybavenie	-590	16.09.10
ZR MsZ99/2010	10201	633001	151 005B	DC - Iľanovo - interiérové vybavenie	-400	16.09.10
ZR MsZ99/2010	10201	633001	151 008B	DC - L.Ondrašová - interiérové vybavenie	-290	16.09.10
ZR MsZ99/2010	0474	633002	172 012B	SP - Staveb.úpravy MŠ Čsl.Brigády - nákup infor.-telekom.vybav.5%	122	16.09.10
ZR MsZ99/2010	0474	633002	172 008B	SP - Rekonšt.a nadst. ZŠ Dem.cesta - nákup inf.-telekom.techniky 5%	428	16.09.10
ZR MsZ99/2010	0474	633002	172 012B	SP - Staveb.úpravy MŠ Čsl.Brigády - nákup infor.-telekom.vybav 10%	250	16.09.10
ZR MsZ99/2010	0474	633002	172 012B	SP - Staveb.úpravy MŠ Čsl.Brigády - nákup infor.-telekom.vybav 85%	2 125	16.09.10
ZR MsZ99/2010	0474	633002	172 008B	SP - Rekonšt.a nadst. ZŠ Dem.cesta - nákup inf.-telekom.techniky 10%	890	16.09.10
ZR MsZ99/2010	0474	633002	172 008B	SP - Rekonšt.a nadst. ZŠ Dem.cesta - nákup inf.-telekom.techniky 85%	7 565	16.09.10
ZR MsZ99/2010	0474	633002	172 001B	SP - Rekonštrukcia ZŠ MRM - nákup informačno-telekom.vybav 5%	321	16.09.10
ZR MsZ99/2010	0474	633002	172 001B	SP - Rekonštrukcia ZŠ MRM - nákup informačno-telekom.vybav. 85%	5 584	16.09.10
ZR MsZ99/2010	0474	633002	172 001B	SP - Rekonštrukcia ZŠ MRM - nákup informačno-telekom.vybav10%	642	16.09.10
ZR MsZ99/2010	0474	633002	172 005K	SP - Rekonštrukcia ZŠ J.Kráľa - informačno-telekom.vybav. 10%	641	16.09.10
ZR MsZ99/2010	0474	633002	172 005K	SP - Rekonštrukcia ZŠ J.Kráľa - informačno-telekom.vybav. 85%	5 453	16.09.10
ZR MsZ99/2010	01116	633002	038 01B	Výpočtová technika - hardverové zariadenia	-8 000	16.09.10
ZR MsZ99/2010	01116	633003	181 09B	Telekomunikačná technika	-1 000	16.09.10
ZR MsZ99/2010	0474	633004	172 012B	SP - Staveb.úpravy MŠ Čsl.Brigády - nákup infor.-telekom.vybav.5%	197	16.09.10
ZR MsZ99/2010	0474	633004	172 008B	SP - Rekonšt.a nadst. ZŠ Dem.cesta - nákup inf.-telekom.techniky 5%	280	16.09.10
ZR MsZ99/2010	0474	633004	172 012B	SP - Staveb.úpravy MŠ Čsl.Brigády - nákup infor.-telekom.vybav 10%	103	16.09.10
ZR MsZ99/2010	0474	633004	172 012B	SP - Staveb.úpravy MŠ Čsl.Brigády - nákup infor.-telekom.vybav 85%	878	16.09.10
ZR MsZ99/2010	0474	633004	172 008B	SP - Rekonšt.a nadst. ZŠ Dem.cesta - nákup inf.-telekom.techniky 10%	655	16.09.10
ZR MsZ99/2010	0474	633004	172 008B	SP - Rekonšt.a nadst. ZŠ Dem.cesta - nákup inf.-telekom.techniky 85%	5 564	16.09.10
ZR MsZ99/2010	0474	633004	172 001B	SP - Rekonštrukcia ZŠ MRM - nákup informačno-telekom.vybav 5%	133	16.09.10
ZR MsZ99/2010	0474	633004	172 001B	SP - Rekonštrukcia ZŠ MRM - nákup informačno-telekom.vybav 85%	2 262	16.09.10
ZR MsZ99/2010	0474	633004	172 001B	SP - Rekonštrukcia ZŠ MRM - nákup informačno-telekom.vybav10%	266	16.09.10
ZR MsZ99/2010	0474	633004	172 005K	SP - Rekonštrukcia ZŠ J.Kráľa - informačno-telekom.vybav. 5%	142	16.09.10
ZR MsZ99/2010	0474	633004	172 005K	SP - Rekonštrukcia ZŠ J.Kráľa - informačno-telekom.vybav. 10%	284	16.09.10
ZR MsZ99/2010	0474	633004	172 005K	SP - Rekonštrukcia ZŠ J.Kráľa - informačno-telekom.vybav. 85%	2 414	16.09.10
ZR MsZ99/2010	01116	633004	181 10B	Prevádzkové stroje,prístroje,zariadenie,technika a náradie	-1 000	16.09.10
ZR MsZ99/2010	10201	633004	151 001B	DC - LM 1 - prevádzkové stroje,prístroje,zariadenie	-80	16.09.10
ZR MsZ99/2010	10201	633004	151 008B	DC - L.Ondrašová - prevádzkové stroje,prístroje,zariadenie	-350	16.09.10
ZR MsZ99/2010	0310	633006	051 13B	MsP - Všeobecný materiál	-800	16.09.10
ZR MsZ99/2010	0220	633006	056 01B	Civilná obrana všeobecný materiál	-950	16.09.10
ZR MsZ99/2010	10201	633006	151 009B	DC - Palúdzka -všeobecný materiál	-50	16.09.10
ZR MsZ99/2010	10201	633006	151 002B	DC - LM 2 - všeobecný materiál	-50	16.09.10
ZR MsZ99/2010	10201	633006	151 001B	DC - LM 1 - všeobecný materiál	-50	16.09.10
ZR MsZ99/2010	10201	633006	151 004B	DC - Demänová - všeobecný materiál	-50	16.09.10
ZR MsZ99/2010	10201	633006	151 003B	DC - Bodice - všeobecný materiál	-40	16.09.10
ZR MsZ99/2010	10201	633006	151 005B	DC - Iľanovo - všeobecný materiál	-50	16.09.10
ZR MsZ99/2010	10201	633006	151 007B	DC - Okoličné - všeobecný materiál	-40	16.09.10

**ZOZNAM ZMIEN ROZPOČTU**  
**rok 2010**

**TAB 8**

ČÍSLO ROZPOČTOVEJ ZMENY	FK	EK	AKCIA	NÁZOV	VÝŠKA SCHVÁLENEJ ZMENY	DÁTUM SCHVÁLENIA ZMENY
ZR MsZ99/2010	10201	633006	151 008B	DC - L.Ondrašová - všeobecný materiál	-50	16.09.10
ZR MsZ99/2010	0310	633007	051 14B	MsP - Špeciálny materiál	-250	16.09.10
ZR MsZ99/2010	0911	633009	152 11B	Detské jasle - knihy, časopisy, noviny	-400	16.09.10
ZR MsZ99/2010	01116	633009	181 12B	Knihy,časopisy,noviny,učebnice,učebné a kompenzačné pomôcky	-1 000	16.09.10
ZR MsZ99/2010	0310	633010	051 16B	MsP - Pracovné odevy,obuv a pracovné pomôcky	-3 000	16.09.10
ZR MsZ99/2010	0911	633010	152 12B	Detské jasle - pracovné odevy	-50	16.09.10
ZR MsZ99/2010	0911	633011	152 13B	Detské jasle - potraviny	-500	16.09.10
ZR MsZ99/2010	0474	633013	172 012B	SP - Staveb.úpravy MŠ Čsl.Brigády - nákup infor.-telekom.vybav.5%	52	16.09.10
ZR MsZ99/2010	0474	633013	172 008B	SP - Rekonšt.a nadst. ZŠ Dem.cesta - nákup inf.-telekom.techniky 5%	16	16.09.10
ZR MsZ99/2010	0474	633013	172 012B	SP - Staveb.úpravy MŠ Čsl.Brigády - nákup infor.-telekom.vybav 85%	3 352	16.09.10
ZR MsZ99/2010	0474	633013	172 012B	SP - Staveb.úpravy MŠ Čsl.Brigády - nákup infor.-telekom.vybav 10%	394	16.09.10
ZR MsZ99/2010	0474	633013	172 008B	SP - Rekonšt.a nadst. ZŠ Dem.cesta - nákup inf.-telekom.techniky 85%	2 380	16.09.10
ZR MsZ99/2010	0474	633013	172 008B	SP - Rekonšt.a nadst. ZŠ Dem.cesta - nákup inf.-telekom.techniky 10%	280	16.09.10
ZR MsZ99/2010	0474	633013	172 001B	SP - Rekonštrukcia ZŠ MRM - nákup informačno-telekom.vybav 5%	142	16.09.10
ZR MsZ99/2010	0474	633013	172 001B	SP - Rekonštrukcia ZŠ MRM - nákup informačno-telekom.vybav 10%	283	16.09.10
ZR MsZ99/2010	0474	633013	172 001B	SP - Rekonštrukcia ZŠ MRM - nákup informačno-telekom.vybav 85%	2 414	16.09.10
ZR MsZ99/2010	0474	633013	172 005K	SP - Rekonštrukcia ZŠ J.Kráľa - informačno-telekom.vybav. 10%	397	16.09.10
ZR MsZ99/2010	0474	633013	172 005K	SP - Rekonštrukcia ZŠ J.Kráľa - informačno-telekom.vybav. 85%	2 262	16.09.10
ZR MsZ99/2010	0474	633013	172 005K	SP - Rekonštrukcia ZŠ J.Kráľa - informačno-telekom.vybav. 5%	199	16.09.10
ZR MsZ99/2010	01116	633016	033 002B	Reprezentačné - poslanecké kluby	-200	16.09.10
ZR MsZ99/2010	01116	633016	011 12B	Repre - fin.dary - kanc.primátora - ZORNIČKA	-500	16.09.10
ZR MsZ99/2010	0320	634001	057 08B	PO - PHM	-100	16.09.10
ZR MsZ99/2010	0310	634001	051 18B	MsP - Palivo,mazivá,oleje,špeciálne kvapaliny	-1 000	16.09.10
ZR MsZ99/2010	0320	634002	057 09B	PO - servis, údržba, opravy	-500	16.09.10
ZR MsZ99/2010	0310	634002	051 20B	MsP - Škody	-100	16.09.10
ZR MsZ99/2010	01116	634004	183 04B	Prepravné a nájom dopr.prostriedkov	-3 000	16.09.10
ZR MsZ99/2010	10201	634004	151 002B	DC - LM 2 - prepravné a nájom dopravných prostriedkov	-396	16.09.10
ZR MsZ99/2010	10201	634004	151 001B	DC - LM 1 - prepravné a nájom dopravných prostriedkov	-195	16.09.10
ZR MsZ99/2010	10201	634004	151 008B	DC - L.Ondrašová - prepravné a nájom dopravných prostriedkov	-224	16.09.10
ZR MsZ99/2010	10201	634004	151 009B	DC - Palúdzka - prepravné a nájom dopravných prostriedkov	-325	16.09.10
ZR MsZ99/2010	10201	634004	151 004B	DC - Demänová - prepravné a nájom dopravných prostriedkov	-259	16.09.10
ZR MsZ99/2010	10201	634004	151 003B	DC - Bodice - prepravné a nájom dopravných prostriedkov	-129	16.09.10
ZR MsZ99/2010	10201	634004	151 005B	DC - Ilánovo - prepravné a nájom dopravných prostriedkov	-140	16.09.10
ZR MsZ99/2010	10201	634004	151 007B	DC - Okoličné - prepravné a nájom dopravných prostriedkov	-132	16.09.10
ZR MsZ99/2010	10201	634004	151 006B	DC - Ploštín - prepravné a nájom dopravných prostriedkov	-125	16.09.10
ZR MsZ99/2010	01116	635001	181 15B	Opravy interiérového vybavenia	-100	16.09.10
ZR MsZ99/2010	01116	635002	038 09B	Opravy výpočtovej techniky	-1 500	16.09.10
ZR MsZ99/2010	01116	635003	181 16B	Opravy telekomunikačnej techniky	-145	16.09.10
ZR MsZ99/2010	0310	635004	051 26B	MsP - prevádzkových strojov,prístrojov,zariadení,techniky a náradia	-1 100	16.09.10
ZR MsZ99/2010	0310	635005	051 27B	MsP - Špeciálnych strojov,prístrojov,zariadení,techniky a náradia	-600	16.09.10

**ZOZNAM ZMIEN ROZPOČTU**  
**rok 2010**

**TAB 8**

ČÍSLO ROZPOČTOVEJ ZMENY	FK	EK	AKCIA	NÁZOV	VÝŠKA SCHVÁLENEJ ZMENY	DÁTUM SCHVÁLENIA ZMENY
ZR MsZ99/2010	0451	635006	082 001B	Živičná úprava MK+oprava podchodu Ul.1.mája	143 002	16.09.10
ZR MsZ99/2010	01116	635006	182 03B	Opravy budov,objektov alebo ich častí	-6 000	16.09.10
ZR MsZ99/2010	10201	635006	151 004B	DC - Demänová - údržba budov,objektov alebo ich častí	-3 100	16.09.10
ZR MsZ99/2010	10201	635006	151 003B	DC - Bodice - údržba budov,objektov alebo ich častí	-25	16.09.10
ZR MsZ99/2010	10201	635006	151 005B	DC - Ilfanovo - údržba budov,objektov alebo ich častí	-25	16.09.10
ZR MsZ99/2010	10201	635006	151 007B	DC - Okoličné - údržba budov,objektov alebo ich častí	-75	16.09.10
ZR MsZ99/2010	10201	635006	151 006B	DC - Ploštín - údržba budov,objektov alebo ich častí	-25	16.09.10
ZR MsZ99/2010	10201	635006	151 009B	DC - Palúdzka - údržba budov,objektov alebo ich častí	-75	16.09.10
ZR MsZ99/2010	10201	635006	151 008B	DC - L.Ondrašová - údržba budov,objektov alebo ich častí	-25	16.09.10
ZR MsZ99/2010	0443	635006	093 02B	Rutinná a štandardná údržba - ostatné	-183	16.09.10
ZR MsZ99/2010	0610	635006	144 05B	BP - údržba bytov	-35 860	16.09.10
ZR MsZ99/2010	0451	635006	082 001B	Živičná úprava MK+oprava podchodu Ul.1.mája	-143 002	16.09.10
ZR MsZ99/2010	0510	636001	062 03B	Prenájom pôdy pod skládkou V.Poruba	1 785	16.09.10
ZR MsZ99/2010	0510	636001	062 03B	Prenájom pôdy pod skládkou V.Poruba	-1 785	16.09.10
ZR MsZ99/2010	0310	636002	051 30B	MsP - Prevádzkových strojov,prístrojov,zariadení,techniky a náradia	-900	16.09.10
ZR MsZ99/2010	01116	636002	181 18B	Nájom prevádzkových strojov,prístrojov,zariadení,techniky a náradia	-1 000	16.09.10
ZR MsZ99/2010	0310	637001	051 32B	MsP - Školenia,kurzy,semináre,porady,konferencie,sympóziá	-1 000	16.09.10
ZR MsZ99/2010	0980	637001	036 01B	Školenia, kurzy - MsÚ	-3 971	16.09.10
ZR MsZ99/2010	0980	637001	116 02B	Prevenca alkoholizmu a drogových závislostí	-1 100	16.09.10
ZR MsZ99/2010	0474	637002	172 15K	SP - Rekonšt. a oživ.Centrál.mest.zóny- verejné obstarávanie 5%	194	16.09.10
ZR MsZ99/2010	0474	637002	172 015K	SP - Rekonšt. a oživ.Centrál.mest.zóny- verejné obstarávanie 85%	6 594	16.09.10
ZR MsZ99/2010	0474	637002	172 015K	SP - Rekonšt. a oživ.Centrál.mest.zóny- verejné obstarávanie 10%	776	16.09.10
ZR MsZ99/2010	0474	637002	172 001K	SP - Rekonštrukcia ZŠ MRM - proces verejného obstarávania 10%	250	16.09.10
ZR MsZ99/2010	0474	637002	172 001K	SP - Rekonštrukcia ZŠ MRM - proces verejného obstarávania 85%	2 125	16.09.10
ZR MsZ99/2010	0474	637002	172 005K	SP - Rekonštrukcia ZŠ J.Kráľa - proces verejného obstarávania 10%	240	16.09.10
ZR MsZ99/2010	0474	637002	172 005K	SP - Rekonštrukcia ZŠ J.Kráľa - proces verejného obstarávania 85%	2 040	16.09.10
ZR MsZ99/2010	0474	637002	172 012K	SP - Staveb.úpravy MŠ Čsl.Brigády - proces verej. obstarávania 10%	122	16.09.10
ZR MsZ99/2010	0474	637002	172 012K	SP - Staveb.úpravy MŠ Čsl.Brigády - proces verej. obstarávania 85%	1 037	16.09.10
ZR MsZ99/2010	0474	637002	172 008K	SP - Rekonšt.a nadst. ZŠ Dem.cesta - proces verej.obstarávania 10%	211	16.09.10
ZR MsZ99/2010	0474	637002	172 008K	SP - Rekonšt.a nadst. ZŠ Dem.cesta - proces verej.obstarávania 85%	1 795	16.09.10
ZR MsZ99/2010	0474	637002	172 008K	SP - Rekonšt.a nadst. ZŠ Dem.cesta - proces verej.obstarávania 5%	106	16.09.10
ZR MsZ99/2010	0810	637002	121 01B	Dni športu	-300	16.09.10
ZR MsZ99/2010	0810	637002	124 04B	Rómsky futbalový zápas	-40	16.09.10
ZR MsZ99/2010	0320	637002	057 001B	PO - konkurzy, súťaže	-200	16.09.10
ZR MsZ99/2010	0810	637002	121 02B	Olympiáda stredných škôl	-200	16.09.10
ZR MsZ99/2010	0810	637002	121 03B	Beh olympijského ohňa	-300	16.09.10
ZR MsZ99/2010	0810	637002	124 21B	Veľká cena Demänovských jaskýň	-148	16.09.10
ZR MsZ99/2010	0810	637002	124 02B	Beh oslobodenia Bodíc	-105	16.09.10
ZR MsZ99/2010	0810	637002	124 22B	Šachový turnaj V4	-100	16.09.10
ZR MsZ99/2010	0810	637002	124 12B	Ondrašovecká horička	-114	16.09.10

**ZOZNAM ZMIEN ROZPOČTU**  
**rok 2010**

**TAB 8**

ČÍSLO ROZPOČTOVEJ ZMENY	FK	EK	AKCIA	NÁZOV	VÝŠKA SCHVÁLENEJ ZMENY	DÁTUM SCHVÁLENIA ZMENY
ZR MsZ99/2010	0810	637002	122 01B	Mestská futbalová liga žiakov ZŠ	-1 800	16.09.10
ZR MsZ99/2010	0810	637002	121 12B	Mikulášsky MIKI MIX - volejbal ZŠ	-37	16.09.10
ZR MsZ99/2010	0810	637002	123 09B	Prázdninové dvory	-1 200	16.09.10
ZR MsZ99/2010	0810	637002	123 08B	Podprahové aktivity mládeže mesta	-242	16.09.10
ZR MsZ99/2010	0810	637002	124 03B	Prázdninový turnaj v plážovom volejbale	-70	16.09.10
ZR MsZ99/2010	0510	637002	094 01B	Konkurzy a súťaže - ŽP	-22	16.09.10
ZR MsZ99/2010	0810	637002	123 03B	Mikulášsky domček	-1	16.09.10
ZR MsZ99/2010	0810	637002	124 009B	Na kolesách proti rakovine - kampaň	-220	16.09.10
ZR MsZ99/2010	0810	637002	124 18B	Silní muži	-196	16.09.10
ZR MsZ99/2010	0810	637002	124 01B	Raftária	-46	16.09.10
ZR MsZ99/2010	0810	637002	123 11B	Olympiáda ľudských práv - vedomost.súťaž	-450	16.09.10
ZR MsZ99/2010	0810	637002	123 10B	Povstalecká súťaž - vedomost.súťaž	-400	16.09.10
ZR MsZ99/2010	0810	637002	123 07B	Stoličný streetballový turnaj	-600	16.09.10
ZR MsZ99/2010	0810	637002	123 06B	Streetballový turnaj - mládež	-110	16.09.10
ZR MsZ99/2010	0810	637002	123 04B	Deň študentstva	-220	16.09.10
ZR MsZ99/2010	0810	637002	122 04B	Žiacky vodný slalom - M SR	-183	16.09.10
ZR MsZ99/2010	0980	637002	116 001B	Prijatie učiteľov dôchodcov u primátora mesta	-850	16.09.10
ZR MsZ99/2010	0810	637002	122 02B	Futbalový turnaj "O pohár primátora" (ZŠ Okoličné)	-11	16.09.10
ZR MsZ99/2010	0810	637002	121 17B	Reprezentácia mesta-ZŠ-rozlišovačky žiaci+žiačky	-154	16.09.10
ZR MsZ99/2010	0810	637002	121 15B	Atletika 5.ročníkov (ZŠ Dem.cesta)	-100	16.09.10
ZR MsZ99/2010	0810	637002	121 14B	Volejbal MIX k oslobod. Mesta (ZŠ MRM)	-5	16.09.10
ZR MsZ99/2010	0810	637002	121 13B	Viacboj všestrannosti - 4.ročníky (ZŠ MRM)	-150	16.09.10
ZR MsZ99/2010	0810	637002	121 11B	Volejbal.turnaj k Oslobodeniu mesta (ZŠ 4.apríl)	-65	16.09.10
ZR MsZ99/2010	0810	637002	121 09B	Športové súťaže - stredné školy	-110	16.09.10
ZR MsZ99/2010	0810	637002	121 08B	Športové súťaže - základné školy	-308	16.09.10
ZR MsZ99/2010	0980	637002	116 03B	Spolupráca so SŠ a VŠ	-200	16.09.10
ZR MsZ99/2010	0810	637002	124 11B	Cyklomaratón M. Rázusa	-146	16.09.10
ZR MsZ99/2010	0980	637002	116 005B	Ostatné podujatia	-1 200	16.09.10
ZR MsZ99/2010	0980	637002	116 003B	Poznaj svoje mesto	-500	16.09.10
ZR MsZ99/2010	0980	637002	116 002B	MS v cezpoľnom behu žiakov a študentov	-3 000	16.09.10
ZR MsZ99/2010	0810	637002	124 011B	Majstrovstvá sveta VAURIEN 2010	-440	16.09.10
ZR MsZ99/2010	0810	637002	124 003B	Elite Beach Tour 2010	-4 400	16.09.10
ZR MsZ99/2010	0810	637002	122 002B	Letný futbalový turnaj "O pohár Horného Liptova"	-100	16.09.10
ZR MsZ99/2010	0810	637002	122 001B	Zimný halový futbalový turnaj (ZŠ Okoličné)	-145	16.09.10
ZR MsZ99/2010	0980	637002	116 06B	Deň učiteľov	-793	16.09.10
ZR MsZ99/2010	0980	637002	116 07B	Vyhodnotenie najlepších študentov	-200	16.09.10
ZR MsZ99/2010	01116	637003	181 19B	Propagácia,reklama a inzercia	-2 000	16.09.10
ZR MsZ99/2010	0443	637003	015 03B	Propagácia,reklama a inzercia	-110	16.09.10
ZR MsZ99/2010	0510	637003	061 03B	Propagácia a letáky	-1 500	16.09.10
ZR MsZ99/2010	01116	637004	181 20B	Všeobecné služby	-1 000	16.09.10

**ZOZNAM ZMIEN ROZPOČTU**  
**rok 2010**

**TAB 8**

ČÍSLO ROZPOČTOVEJ ZMENY	FK	EK	AKCIA	NÁZOV	VÝŠKA SCHVÁLENEJ ZMENY	DÁTUM SCHVÁLENIA ZMENY
ZR MsZ99/2010	01116	637004	037 001B	Všeobecné služby - archív a registratúra	-2 325	16.09.10
ZR MsZ99/2010	0911	637004	152 17B	Detské jasle - všeobecné služby	-300	16.09.10
ZR MsZ99/2010	0443	637004	015 02B	Všeobecné služby	-183	16.09.10
ZR MsZ99/2010	10201	637004	151 001B	DC - LM 1 - všeobecné služby	-400	16.09.10
ZR MsZ99/2010	0310	637004	051 001B	MsP - Všeobecné služby	-500	16.09.10
ZR MsZ99/2010	0421	637004	092 01B	Všeobecné služby	-1 300	16.09.10
ZR MsZ99/2010	0474	637005	172 15K	SP - Rekonšt. a oživ.Centrál.mest.zóny- externý manažment projektu 5%	1 552	16.09.10
ZR MsZ99/2010	0474	637005	172 015K	SP - Rekonšt. a oživ.Centrál.mest.zóny- externý manažment projektu 10%	3 103	16.09.10
ZR MsZ99/2010	0474	637005	172 015K	SP - Rekonšt. a oživ.Centrál.mest.zóny- externý manažment projektu 85%	26 377	16.09.10
ZR MsZ99/2010	0474	637005	172 004K	SP - Rekonštrukcia ZŠ MRM - externý manažment projektov 10%	2 050	16.09.10
ZR MsZ99/2010	0474	637005	172 004K	SP - Rekonštrukcia ZŠ MRM - externý manažment projektov 85%	17 425	16.09.10
ZR MsZ99/2010	0474	637005	172 007K	SP - Rekonštrukcia ZŠ J.Kráľa - externý manažment projektov 10%	1 950	16.09.10
ZR MsZ99/2010	0474	637005	172 007K	SP - Rekonštrukcia ZŠ J.Kráľa - externý manažment projektov 85%	16 575	16.09.10
ZR MsZ99/2010	0474	637005	172 013K	SP - Staveb.úpravy MŠ Čsl.Brigády - externý manažment projektov 10%	970	16.09.10
ZR MsZ99/2010	0474	637005	172 013K	SP - Staveb.úpravy MŠ Čsl.Brigády - externý manažment projektov 85%	8 245	16.09.10
ZR MsZ99/2010	0474	637005	172 010K	SP - Rekonšt.a nadst. ZŠ Dem.cesta - exter.manažment projektov 10%	1 689	16.09.10
ZR MsZ99/2010	0474	637005	172 010K	SP - Rekonšt.a nadst. ZŠ Dem.cesta - exter.manažment projektov 85%	14 355	16.09.10
ZR MsZ99/2010	0474	637005	172 010K	SP - Rekonšt.a nadst. ZŠ Dem.cesta - exter.manažment projektov 5%	844	16.09.10
ZR MsZ99/2010	01116	637005		Zabezpečenie ROEP	-1 000	16.09.10
ZR MsZ99/2010	01116	637005		Právne služby pre mesto	-4 000	16.09.10
ZR MsZ99/2010	01116	637005	181 21B	Špeciálne služby - neinvestičné	-15 000	16.09.10
ZR MsZ99/2010	0474	637005	172 015K	SP - Rekonšt. a oživ.Centrál.mest.zóny- špec.sluzby 95%	-36 850	16.09.10
ZR MsZ99/2010	0474	637005	172 004K	SP - Rekonštrukcia ZŠ MRM - externý manažment projektov 95%	-19 475	16.09.10
ZR MsZ99/2010	0474	637005	172 001K	SP - Rekonštrukcia ZŠ MRM - proces verejného obstarávania 95%	-2 375	16.09.10
ZR MsZ99/2010	0474	637005	172 007K	SP - Rekonštrukcia ZŠ J.Kráľa - externý manažment projektov 95%	-18 525	16.09.10
ZR MsZ99/2010	0474	637005	172 005K	SP - Rekonštrukcia ZŠ J.Kráľa - proces verejného obstarávania 95%	-2 280	16.09.10
ZR MsZ99/2010	0474	637005	172 012K	SP - Staveb.úpravy MŠ Čsl.Brigády - proces verej. obstarávania 95%	-1 159	16.09.10
ZR MsZ99/2010	0474	637005	172 010K	SP - Rekonšt.a nadst. ZŠ Dem.cesta - exter.manažment projektov 95%	-16 044	16.09.10
ZR MsZ99/2010	0474	637005	172 008K	SP - Rekonšt.a nadst. ZŠ Dem.cesta - proces verej.obstarávania 95%	-2 006	16.09.10
ZR MsZ99/2010	0474	637005	172 013K	SP - Staveb.úpravy MŠ Čsl.Brigády - externý manažment projektov 95%	-9 215	16.09.10
ZR MsZ99/2010	01116	637014	181 26B	Stravovanie	-4 000	16.09.10
ZR MsZ99/2010		322001	17 2010	Grant - projekty k PR 17 10% - Demänovská cesta	509 488	16.09.10
ZR MsZ99/2010		322001	17 2010	Grant - projekty k PR 17 85% - Demänovská cesta	4 330 664	16.09.10
ZR MsZ99/2010		322001	17 2010	Grant - projekty k PR 17	-4 927 850	16.09.10
ZR MsZ99/2010		312001	17 2010	Grant - projekty k PR 17 10% - Demänovská cesta	20 697	16.09.10
ZR MsZ99/2010		312001	17 2010	Grant - projekty k PR 17 85% - Demänovská cesta	174 930	16.09.10
ZR MsZ99/2010		312001		Grant - k projektom PR 17	-107 929	16.09.10
ZR MsZ99/2010	10201	637027	151 002B	DC - LM 2 - odmeny zamestnancov mimopracovného pomeru	-60	16.09.10
ZR MsZ99/2010	0980	637027	116 006B	Stráženie multifunkčných ihrísk DMPP	-1 000	16.09.10
ZR MsZ99/2010	0451	641001	081 04B	RF - Transfer VPS (účelový) - protipovodňové opatrenia	5 097	16.09.10



**ZOZNAM ZMIEN ROZPOČTU**  
**rok 2010**

**TAB 8**

ČÍSLO ROZPOČTOVEJ ZMENY	FK	EK	AKCIA	NÁZOV	VÝŠKA SCHVÁLENEJ ZMENY	DÁTUM SCHVÁLENIA ZMENY
ZR MsZ99/2010	0510	641001	061 08B	Transfer VPS - separácia	-486	16.09.10
ZR MsZ99/2010	0510	641001	062 05B	Transfer VPS - odvedenie odpad.vôd zo skládky	-22 911	16.09.10
ZR MsZ99/2010	0510	641001	061 002B	Transfer VPS - prevádzkové stroje (vozíky)	-1 210	16.09.10
ZR MsZ99/2010	0421	641001	092 02B	Transfer VPS (prevádzkový) - karanténna stanica	1 836	16.09.10
ZR MsZ99/2010	0510	641001	062 05B	Transfer VPS - odvedenie odpad.vôd zo skládky	22 911	16.09.10
ZR MsZ99/2010	0473	641001	025 001B	Transfer IC - edičná činnosť a propagácia	-1 200	16.09.10
ZR MsZ99/2010	0810	641001	126 05B	Transfer VPS - Hala Ráztoky	-3 000	16.09.10
ZR MsZ99/2010	0421	641001	092 02B	Transfer VPS (prevádzkový) - karanténna stanica	-1 836	16.09.10
ZR MsZ99/2010	0810	642001	125 14B	Ostatné transfery OZ	-1 900	16.09.10
ZR MsZ99/2010	0810	642001	125 08B	ŠK Demänová	-400	16.09.10
ZR MsZ99/2010	0810	642001	125 07B	TJ FC Palúdzka	-475	16.09.10
ZR MsZ99/2010	0810	642001	125 06B	TJ Iľanovo	-432	16.09.10
ZR MsZ99/2010	0810	642001	125 04B	Lyžiarsky klub	-1 000	16.09.10
ZR MsZ99/2010	0810	642001	125 03B	ZŠK Jasná	-250	16.09.10
ZR MsZ99/2010	0840	642001	134 023B	ZO SZPB - prevádzkové náklady	-85	16.09.10
ZR MsZ99/2010	0840	642001	134 018B	MO MS - Kultúrno-výchovná činnosť	-165	16.09.10
ZR MsZ99/2010	0840	642001	134 016B	MC Zornička o.z. - Kultúrno-spoločenská činnosť	-650	16.09.10
ZR MsZ99/2010	0810	642001	125 10B	TJ Snaha Ploštín	-130	16.09.10
ZR MsZ99/2010	0810	642001	125 09B	ŠK Kriváň Ondrašová	-150	16.09.10
ZR MsZ99/2010	0840	642001	134 008B	Liptovské múzeum RK - mobilné pódium do NKP Čierny orol	-1 000	16.09.10
ZR MsZ99/2010	0840	642001	134 007B	Dom MS - vydanie knihy Rozprávania o Kriváni	-165	16.09.10
ZR MsZ99/2010	0840	642001	134 006B	Dom MS - vydanie knihy 90 rokov MS v LM	-165	16.09.10
ZR MsZ99/2010	0840	642001	134 005B	Dom MS - Centrum výučby reg.histórie v DMS	-665	16.09.10
ZR MsZ99/2010	0840	642001	134 002B	DFS Ďumbier - kroje, letný tábor, propag.materiál	-3 000	16.09.10
ZR MsZ99/2010	0840	642006	012 13B	Členské - Združenie hlavných kontrolórov	-50	16.09.10
ZR MsZ99/2010	0840	642006	012 03B	Členské - Slovenská parkovacia asociácia	-5	16.09.10
ZR MsZ99/2010	0840	642006	012 05B	Členské - Združenie ZPOZ	-600	16.09.10
ZR MsZ99/2010	0840	642006	012 09B	Členské - EURO REGION - u TATRY	-1	16.09.10
ZR MsZ99/2010	10403	642014	156 02B	Príspevok na úpravu a obnovu rodinných pomerov	-330	16.09.10
ZR MsZ99/2010	10403	642014	156 01B	Príspevok na dopravu do detského domova	-66	16.09.10
ZR MsZ99/2010	0170	821005	185 28B	Splátky istiny - financovanie PD k projektom 320318	-6 752	16.09.10
ZR MsZ99/2010	01116	632004	181 003B	Komunikačná infraštruktúra	-4 000	16.09.10
ZR MsZ99/2010	0474	633002	172 005K	SP - Rekonštrukcia ZŠ J.Kráľa - informačno-telekom.vybav. 5%	321	16.09.10
ZR MsZ118/2010	01116	711001	035 01K	Nákup pozemkov - nepredvídané žiadosti o výkup pozemkov pod komunikácie	-52 978	16.12.10
ZR MsZ118/2010	01116	711003	038 003K	HW infraštruktúra, police pre Blade, disky	-24 562	16.12.10
ZR MsZ118/2010	01116	713002	038 008K	Business Inteligence	-25 000	16.12.10
ZR MsZ118/2010	01116	713002	038 007K	Citrix, terminálové riešenie	-33 000	16.12.10
ZR MsZ118/2010	0474	717002	171 08.	SP - Rekonštrukcia ZŠ J.Kráľa - rekonštrukcia, modernizácia - revolvingový úver	125 185	16.12.10
ZR MsZ118/2010	0474	717002	172 12K	SP - Staveb.úpravy MŠ Čsl.Brigády - rekonštrukcia, modernizácia - revolvingový úver	114 028	16.12.10
ZR MsZ118/2010		231	104	Predaj nepotrebného majetku a aktív mesta	-310 000	16.12.10

**ZOZNAM ZMIEN ROZPOČTU**  
**rok 2010**

**TAB 8**

ČÍSLO ROZPOČTOVEJ ZMENY	FK	EK	AKCIA	NÁZOV	VÝŠKA SCHVÁLENEJ ZMENY	DÁTUM SCHVÁLENIA ZMENY
ZR MsZ118/2010		454001		RF - prevod prostriedkov z peňažných fondov - zákonný 10%	5 832	16.12.10
ZR MsZ118/2010	0640	632001	101 01B	Spotreba elektrickej energie VO	50 000	16.12.10
ZR MsZ118/2010	0640	632001	101 01B	Spotreba elektrickej energie VO	-50 000	16.12.10
ZR MsZ118/2010	01116	611	063	MsÚ - tarifný plat - Úrad vlády SR UzN ...	169 458	16.12.10
ZR MsZ118/2010	01116	611	181 01B	MsÚ - tarifný plat	-280 000	16.12.10
ZR MsZ118/2010		312001	063	Grant - Úrad vlády SR UzN ...	254 718	16.12.10
ZR MsZ118/2010	0451	641001	081 05B	RF - Transfer VPS (účelový) - havarijný stav teplovodného potrubia	5 832	16.12.10
ZR MsZ118/2010	0530	641001	091 01B	Transfer VPS (prevádzkový) - údržba verejnej zelene	70 000	16.12.10
ZR MsZ118/2010	0510	641001	061 02B	Transfer VPS - odvoz odpadov	60 000	16.12.10
ZR MsZ118/2010	0510	641001	061 02B	Transfer VPS - odvoz odpadov	-60 000	16.12.10
ZR MsZ118/2010	0530	641001	091 01B	Transfer VPS (prevádzkový) - údržba verejnej zelene	-70 000	16.12.10
ZR MsZ118/2010	0451	641001	081 02B	Transfer VPS (prevádzkový) - Čistenie miestnych komunikácií	50 000	16.12.10
ZR MsZ118/2010	0810	641001	126 02B	Transfer VPS - zimný štadión	-20 000	16.12.10
ZR MsZ118/2010	0451	641001	081 02B	Transfer VPS (prevádzkový) - Čistenie miestnych komunikácií	-50 000	16.12.10
ZR MsZ118/2010	0810	641001	126 02B	Transfer VPS - zimný štadión	20 000	16.12.10
ZR MsZ118/2010	0451	644001	071 01B	Transfer SAD Liptovský Mikuláš, a.s.	-60 000	16.12.10
ZR MsZ118/2010	0451	644001	071 01B	Transfer SAD Liptovský Mikuláš, a.s.	60 000	16.12.10
ZR MsZ118/2010	01116	713006	038 004K	Virtualizácia, konsolidácia HW infraštruktúry	-44 000	16.12.10
ZR MsZ118/2010	01116	713006	038 005K	Implementácia Group Pol., recovery plán	-31 673	16.12.10
ZR MsZ118/2010	01116	612001	063	MsÚ - príplatky - Úrad vlády SR UzN ...	85 260	16.12.10
ZR MsZ118/2010	01116	612001	181 01B	MsÚ - príplatky	-30 000	16.12.10
ZR MsZ118/2010		111003		Výnos dane z príjmov poukázaný územnej samospráve	-194 162	16.12.10
ZR P001/2010	0911	633001	152 05B	Detské jasle - interiérové vybavenie R.T.C.	400	14.01.10
ZR P001/2010		311		Grant Detské jasle - R.T.C.	400	14.01.10
ZR P002/2010	01116	632001	182 01B	Energie	-1 000	21.01.10
ZR P002/2010	01116	637012	181 25B	Poplatky a odvody	1 000	21.01.10
ZR P003/2010	0474	637005	014 002B	Strateg. projekty - neinvestičné služby - verejné obstarávanie	3 983	26.01.10
ZR P003/2010		292012	0 0 1	Z dobropisov - Tender Profit, s.r.o.	3 983	26.01.10
ZR P003/2010	01116	633016	011 09B	Repre - fin.dary - kanc.primátora - Transfer v soc.oblasti	1	01.01.10
ZR P003/2010	0810	635006	127 004B	Údržba športovísk	257	01.01.10
ZR P003/2010		292008		Z výťažkov z lotérií a iných podobných hier	258	01.01.10
ZR P004/2010	01116	637004	181 20B	Všeobecné služby	2 006	27.01.10
ZR P004/2010		223001	29	Poplatky za verejné súťaže	2 006	27.01.10
ZR P005/2010	0474	716	171 010K	SP - PD - Informačné centrum Demänová	2 310	28.01.10
ZR P005/2010	0474	716	171 002K	SP - PD - Regenerácia sídlisk - Staré Mesto	60	28.01.10
ZR P005/2010	0610	716	142 003K	ŠFRB - PD 12 b.j. Hlboké 2010	280	28.01.10
ZR P005/2010	0451	716	083 004K	PD Parkovisko Vrbický cintorín-Priemyselná ulica	300	28.01.10
ZR P005/2010	0451	716	083 003K	PD Parkovisko ul.Komenského	4 030	28.01.10
ZR P005/2010	0451	717001	083 001K	Realizácia nových stavieb rok 2010	-6 980	28.01.10

**ZOZNAM ZMIEN ROZPOČTU**  
**rok 2010**

**TAB 8**

ČÍSLO ROZPOČTOVEJ ZMENY	FK	EK	AKCIA	NÁZOV	VÝŠKA SCHVÁLENEJ ZMENY	DÁTUM SCHVÁLENIA ZMENY
ZR P007/2010	0474	716	171 009K	SP - PD - Mestský informačný systém	2 000	24.02.10
ZR P007/2010	0474	717001	172 028K	SP - MJK - Pongráčovská kúria - 5%	-2 000	24.02.10
ZR P008/2010	01116	633006	026 01B	Informačné tabule (banery, postery)	3 000	17.02.10
ZR P008/2010	01116	637003	026 001B	Propagácia eventov (plagáty, pozvánky)	-3 000	17.02.10
ZR P009/2010	01116	637002	021 000B	Reprezentačný ples primátora mesta	7 720	19.02.10
ZR P009/2010		292008		Z výťažkov z lotérií a iných podobných hier	8 241	19.02.10
ZR P009/2010	0840	642006	012 01B	Členské - Klaster Liptov	500	19.02.10
ZR P009/2010	0840	642006	012 09B	Členské - EURO REGION - u TATRY	21	19.02.10
ZR P010/2010	0474	716	161 02K	PD - Hnedý priemyselný park	46 500	01.02.10
ZR P010/2010	0474	717001	161 001B	Nové stavby - stavebný dozor, koordinátor BP	-10 000	01.02.10
ZR P010/2010	0451	717002	083 002K	Rekonštrukcia a modernizácie rok 2010	-36 500	01.02.10
ZR P011/2010	0451	717001	083 001K	Realizácia nových stavieb rok 2010	-663	01.02.10
ZR P011/2010	0451	717002	083 007K	Rekonštrukcia ul.Zádvorie - Palúdzka	663	01.02.10
ZR P012/2010	0474	716	171 11K	SP - PD - Park umenia Liptovský Mikuláš - Palúdzka	250	22.02.10
ZR P012/2010	0474	717001	172 028K	SP - MJK - Pongráčovská kúria - 5%	-250	22.02.10
ZR P013/2010	0474	716	171 010K	SP - PD - Informačné centrum Demänová	664	18.02.10
ZR P013/2010	0474	717001	172 028K	SP - MJK - Pongráčovská kúria - 5%	-664	18.02.10
ZR P014/2010	0474	716	172 026K	SP - PD - Ekotrasa - Demänová, Bodice, Ploštín, Iľanovo - 5%	2 380	08.02.10
ZR P014/2010	0474	717001	172 028K	SP - MJK - Pongráčovská kúria - 5%	-2 380	08.02.10
ZR P015/2010	10201	716	151 001K	DC - Okoličné - PD Prestrešenie vstupu objektu s.č.758	350	08.02.10
ZR P015/2010	0640	716	102 02K	PD - ver.osvetlenie	-3 000	08.02.10
ZR P015/2010	10201	717002	151 001K	DC - Okoličné - prestrešenie vstupu objektu s.č.758	2 650	08.02.10
ZR P016/2010	10702	637012	1511002B	Nocľaháreň - NOTA BENE	45	09.02.10
ZR P016/2010	0810	637002	123 03B	Mikulášsky domček	281	04.02.10
ZR P016/2010	0473	637003	024 04B	Účasť na výstavách	-281	04.02.10
ZR P017/2010		223001	116	Príjem - NOTA BENE	45	09.02.10
ZR P018/2010	01116	633016	011 01B	Reprezentačné - kancelária primátora	300	05.02.10
ZR P018/2010	0810	637002	121 01B	Dni športu	-300	05.02.10
ZR P019/2010	0310	824		MsP - LEASING	-5 000	08.02.10
ZR P019/2010	0310	714001	181 03K	MsP - nákup osobného automobilu	10 316	08.02.10
ZR P019/2010	0310	634001	051 18B	MsP - Palivo,mazivá,oleje,špeciálne kvapaliny	-5 316	08.02.10
ZR P020/2010	0473	637003	024 04B	Účasť na výstavách	-180	02.03.10
ZR P020/2010	01116	637027	181 29B	Dohody o VP, ČP	180	02.03.10
ZR P021/2010	0474	716	171 010K	SP - PD - Informačné centrum Demänová	22 000	04.03.10
ZR P021/2010	0474	717001	172 028K	SP - MJK - Pongráčovská kúria - 5%	-22 000	04.03.10
ZR P022/2010	0474	716	172 030K	SP - PD - Rekonštrukcia DK	19 750	05.03.10
ZR P022/2010	0474	717001	172 028K	SP - MJK - Pongráčovská kúria - 5%	-19 750	05.03.10
ZR P023/2010	01116	637003	021 04B	Propagačné predmety	180	08.03.10

**ZOZNAM ZMIEN ROZPOČTU**  
**rok 2010**

**TAB 8**

ČÍSLO ROZPOČTOVEJ ZMENY	FK	EK	AKCIA	NÁZOV	VÝŠKA SCHVÁLENEJ ZMENY	DÁTUM SCHVÁLENIA ZMENY
ZR P023/2010	0473	637003	024 04B	Účasť na výstavách	-180	08.03.10
ZR P024/2010	0474	717001	172 028K	SP - MJK - Pongráčovská kúria - 5%	-1 218	10.03.10
ZR P024/2010	0474	717001	172 026K	SP - Ekotrasa - Demänová, Bodice, Ploštín, Iľanovo - 5%	1 218	10.03.10
ZR P025/2010	0810	637002	124 15B	Vyhodnotenie športovcov	1 800	15.03.10
ZR P025/2010	0810	642001	125 14B	Ostatné transfery OZ	-1 800	15.03.10
ZR P026/2010		312001	62	Grant - odchodné školstvo	1 123	15.03.10
ZR P027/2010		453	2 2010	Nenormatívna dotácia - rok 2009	23 303	16.03.10
ZR P028/2010		453	1 2010	Nenormatívna dotácia - Vzdelávacie poukazy rok 2009	1 697	16.03.10
ZR P029/2010		312001	63	Grant - asistent učiteľa	5 933	16.03.10
ZR P030/2010		312001	240	Grant - výchova a vzdelávanie MŠ	11 982	19.03.10
ZR P031/2010	0610	635006	140103B	Údržba - poisťňa udalosť BP, a.s. LM	522	01.03.10
ZR P031/2010		292006		Z náhrad z poisťného plnenia	522	01.03.10
ZR P032/2010	08207	635006	132 002B	RŠÚ NKP Vojnový cintorín Nicovô - príspevok MV SR	1 217	18.03.10
ZR P032/2010	08207	635006	132 01B	RŠÚ kultúrne pamiatky	9 000	18.03.10
ZR P032/2010		312001	51	Grant - Vojnové hroby - príspevok MV SR	1 217	18.03.10
ZR P032/2010	0840	641001	134 014B	Transfer VPS (prevádzkový) - NKP Háj Nicovô	-9 000	18.03.10
ZR P033/2010		312001	61	Grant - vzdelávacie poukazy	14 456	24.03.10
ZR P034/2010	0474	711001	172 020K	SP - Nákup pozemkov - Cyklochodník Jánošík - Okoličné	6 500	24.03.10
ZR P034/2010	0474	716	172 020K	SP - PD - Cyklochodník Jánošík - Okoličné	2 380	24.03.10
ZR P034/2010	0474	717001	172 020K	SP - Cyklochodník Jánošík - Okoličné - 5%	-8 880	24.03.10
ZR P035/2010	0474	716	171 012K	SP - PD - Rekonštrukcia MJK	10	25.03.10
ZR P035/2010	0474	717001	172 028K	SP - MJK - Pongráčovská kúria - 5%	-10	25.03.10
ZR P036/2010	10201	641009	1510001B	Príspevok verejnému poskytovateľovi soc.služieb - obec	-17 000	26.03.10
ZR P036/2010	10201	641010	1510002B	Príspevok verejnému poskytovateľovi soc.služieb - VÚC	-25 449	26.03.10
ZR P036/2010		312001	224	Grant MPSVaR - soc.oblasť PR 15	-53 449	26.03.10
ZR P036/2010	10124	642002	1510003B	Príspevok neverejnému poskytovateľovi soc.služieb	-11 000	26.03.10
ZR P037/2010	0980	637002	116 06B	Deň učiteľov	5 200	26.03.10
ZR P037/2010	0830	637004	022 02B	Vysielacie služby v TV Liptov	-5 200	26.03.10
ZR P038/2010	10201	637011	1510004B	Komunitný plán rozvoja sociálnych služieb	10 000	27.03.10
ZR P038/2010	10202	637011		Posudky - posudkový lekár	2 340	27.03.10
ZR P038/2010	10202	637011	1510005B	Posudky - zmluvný lekár - OS staroba	1 800	27.03.10
ZR P038/2010		312001	224	Grant MPSVaR - soc.oblasť PR 15	14 140	27.03.10
ZR P039/2010	01116	637003	021 004B	Prezentačné podujatie pre občanov "Mesto mestu"	10 115	30.03.10
ZR P039/2010	0830	637004	022 02B	Vysielacie služby v TV Liptov	-10 115	29.03.10
ZR P040/2010	01116	637004	021 005B	Informačné služby o činnosti mesta	4 500	30.03.10
ZR P040/2010	0830	637004	022 02B	Vysielacie služby v TV Liptov	-4 500	30.03.10
ZR P041/2010	0810	717001	127 005K	Viacúčelové ihrisko 33 x 18 m	39 833	24.03.10
ZR P041/2010	0810	717001	127 005K	Viacúčelové ihrisko 33 x 18 m	17 926	24.03.10

**ZOZNAM ZMIEN ROZPOČTU**  
**rok 2010**

**TAB 8**

ČÍSLO ROZPOČTOVEJ ZMENY	FK	EK	AKCIA	NÁZOV	VÝŠKA SCHVÁLENEJ ZMENY	DÁTUM SCHVÁLENIA ZMENY
ZR P041/2010	0474	717001	172 019K	SP - Domov soc.služieb Podbreziny - 5%	-17 926	24.03.10
ZR P041/2010		322001	127 005K	Grant - ÚV- Viacúčelové ihrisko 33 x 18 m	39 833	24.03.10
ZR P042/2010		453	1511004B	Grant - MAMIČKOVO - KC	1 700	01.03.10
ZR P042/2010	10702	633004	1511004B	MAMIČKOVO - prevádzkové stroje, prístroje...	306	01.03.10
ZR P042/2010	10702	633006	1511004B	MAMIČKOVO - všeobecný materiál	146	01.03.10
ZR P042/2010	10702	633009	1511004B	MAMIČKOVO - knihy, časopisy, noviny...	59	01.03.10
ZR P042/2010	10702	633011	1511004B	MAMIČKOVO - potraviny	129	01.03.10
ZR P042/2010	10702	634004	1511004B	MAMIČKOVO - prepravné a nájom dopravných prostriedkov	150	01.03.10
ZR P042/2010	10702	637004	1511004B	MAMIČKOVO - všeobecné služby	742	01.03.10
ZR P042/2010	10702	637007	1511004B	MAMIČKOVO - cestovné náhrady	168	01.03.10
ZR P043/2010	0640	637012		1.slovenská úsporová - poplatky a odvody	15 916	24.03.10
ZR P043/2010	0640	814001		1.slovenská úsporová - účasť na majetku v tuzemsku	-15 916	24.03.10
ZR P044/2010	0610	614	142 01B	ŠFRB - odmeny	-17	01.03.10
ZR P044/2010		312001	47	Grant na bývanie ŠFRB	-17	01.03.10
ZR P045/2010		453	143	Grant - Riešenie havarijného stavu Hlboké	26 500	26.03.10
ZR P045/2010	0610	633006	140102B	Projekt: "Riešenie havarijného stavu 17 b.j.Hlboké" - všeobecný materiál	200	26.03.10
ZR P045/2010	0610	635006	140102B	Projekt: "Riešenie havarijného stavu 17 b.j.Hlboké" - oprava budovy	25 230	26.03.10
ZR P045/2010	0610	637004	140102B	Projekt: "Riešenie havarijného stavu 17 b.j.Hlboké" - všeobecné služby	-200	26.03.10
ZR P045/2010	0610	637004	140102B	Projekt: "Riešenie havarijného stavu 17 b.j.Hlboké" - všeobecné služby	1 270	26.03.10
ZR P046/2010	01116	632001	182 01B	Energie - 868/2009 - výpadok DzPFO	926	26.03.10
ZR P046/2010	01116	633013	038 001B	HW, SW - servisná zmluva - 868/2009 - výpadok DzPFO	-926	26.03.10
ZR P047/2010	0474	637003	161 02B	Propagácia, reklama, inzercia - Hnedý priemyselný park	350	31.03.10
ZR P047/2010	0474	637007	161 02B	Cestovné - Hnedý priemyselný park	650	31.03.10
ZR P047/2010	0474	637011	161 02B	Štúdie - Hnedý priemyselný park	-1 110	31.03.10
ZR P047/2010	0474	637023	161 02B	Kolkové známky - Hnedý priemyselný park	110	31.03.10
ZR P048/2010	0980	632001	116 14B	Vzdelávanie inde neklasifikované (rezerva)	2 869	31.03.10
ZR P048/2010	01116	637003	021 006B	Propagácia mesta - Medzinárodná veterán rallye 500 km	1 500	31.03.10
ZR P048/2010	0610	637004	140102B	Projekt: "Riešenie havarijného stavu 17 b.j.Hlboké" - všeobecné služby	20	31.03.10
ZR P048/2010	10201	637011	1510004B	Komunitný plán rozvoja sociálnych služieb	-10 000	31.03.10
ZR P048/2010	10202	637011	1510005B	Posudky - zmluvný lekár - OS staroba	-1 800	31.03.10
ZR P048/2010	10202	637011	1510006B	Posudky - posudkový lekár	-2 340	31.03.10
ZR P048/2010	01116	637012	181 25B	Poplatky a odvody	2 000	31.03.10
ZR P048/2010	0112	637012	185 04B	Poplatky banke - MsP	200	31.03.10
ZR P048/2010	0112	637012	185 03B	Poplatky banke - školstvo	700	31.03.10
ZR P048/2010	0112	637012	185 02B	Poplatky banke - DJ	200	31.03.10
ZR P048/2010	0112	637012	185 01B	Poplatky banke - správa	5 017	31.03.10
ZR P048/2010	0840	642006	012 13B	Členské - Združenie hlavných kontrolórov	50	31.03.10
ZR P048/2010	0840	642006	012 07B	Členské - ZMOS	6	31.03.10
ZR P048/2010	0840	642006	012 08B	Členské - ÚMS	1 078	31.03.10
ZR P048/2010	0112	637018	019 02B	Vrátenie príjmov z minulých rokov	500	30.03.10

**ZOZNAM ZMIEN ROZPOČTU**  
**rok 2010**

**TAB 8**

ČÍSLO ROZPOČTOVEJ ZMENY	FK	EK	AKCIA	NÁZOV	VÝŠKA SCHVÁLENEJ ZMENY	DÁTUM SCHVÁLENIA ZMENY
ZR P049/2010	01116	625004	181 04B	DPM - na invalidné poistenie	33	01.03.10
ZR P049/2010	01116	625005	181 04B	DPM - na poistenie v nezamestnanosti	11	01.03.10
ZR P049/2010	01116	625007	181 04B	DPM - na poistenie do RF	52	01.03.10
ZR P049/2010	01116	637016	181 04B	DPM - prídelač do SF	14	01.03.10
ZR P049/2010	01116	611	181 04B	DPM - tarifný plat	768	01.03.10
ZR P049/2010	01116	611	181 01B	MsÚ - tarifný plat	-1 903	01.03.10
ZR P049/2010	01116	642015	181 33B	Na nemocenské dávky	407	01.03.10
ZR P049/2010	01116	621	181 04B	DPM - poisťné do VZP	110	01.03.10
ZR P049/2010	01116	625001	181 04B	DPM - na nemocenské poistenie	15	01.03.10
ZR P049/2010	01116	625002	181 04B	DPM - na starobné poistenie	154	01.03.10
ZR P049/2010	01116	625003	181 04B	DPM - na úrazové poistenie	9	01.03.10
ZR P049/2010	01116	612002	181 04B	DPM - osobný príplatok	87	01.03.10
ZR P049/2010	01116	612001	181 04B	DPM - osobný príplatok	243	01.03.10
ZR P050/2010	01116	632001	181 03B	Školský úrad - energie	135	31.03.10
ZR P050/2010	01116	632002	181 03B	Školský úrad - vodné, stočné	3	31.03.10
ZR P050/2010	01116	632003	181 03B	Školský úrad - poštové a telekom. služby	365	31.03.10
ZR P050/2010	01116	633002	038 01B	Výpočtová technika - hardverové zariadenia	3 264	31.03.10
ZR P050/2010	01116	633013	038 002B	HW, SW - servisná zmluva "OPIS"	-3 264	31.03.10
ZR P050/2010	0133	611	043 01B	Register obyvateľov - tarifný plat	-20	31.03.10
ZR P050/2010	0133	611	041 01B	MATRIKA - tarifný plat	-40	31.03.10
ZR P050/2010	01116	614	181 03B	Školský úrad - odmeny	-503	31.03.10
ZR P050/2010	0133	637027	041 01B	MATRIKA - odmeny zamestnancov mimopracovného pomeru	40	31.03.10
ZR P050/2010	0133	627	043 01B	Register obyvateľov - DPP	20	31.03.10
ZR P050/2010	0133	612002	041 01B	MATRIKA - príplatky	386	31.03.10
ZR P050/2010	0133	612002	043 01B	Register obyvateľov - príplatky	132	31.03.10
ZR P050/2010	0133	612001	043 02B	Register obyvateľov - príplatky	-132	31.03.10
ZR P050/2010	0133	612001	041 01B	MATRIKA - príplatky	-386	31.03.10
ZR P051/2010	0510	625004		VPP - na invalidné poistenie	29	01.03.10
ZR P051/2010	0510	625005		VPP - na poistenie v nezamestnanosti	10	01.03.10
ZR P051/2010	0510	625007		VPP - na poistenie do RF	46	01.03.10
ZR P051/2010	0510	633006		VPP - všeobecný materiál	156	01.03.10
ZR P051/2010	0510	633010		VPP - pracovné odevy	291	01.03.10
ZR P051/2010	0510	637016		VPP - prídelač do SF	14	01.03.10
ZR P051/2010	0510	611		VPP - tarifný plat	727	01.03.10
ZR P051/2010		312001	49	Grant - VPP	1 783	01.03.10
ZR P051/2010	0510	621		VPP - poisťné do VŠZP	98	01.03.10
ZR P051/2010	0510	625001		VPP - na nemocenské poistenie	14	01.03.10
ZR P051/2010	0510	625002		VPP - na starobné poistenie	137	01.03.10
ZR P051/2010	0510	625003		VPP - na úrazové poistenie	8	01.03.10
ZR P051/2010	0510	612001	08	VPP - príplatky	253	01.03.10

**ZOZNAM ZMIEN ROZPOČTU**  
**rok 2010**

**TAB 8**

ČÍSLO ROZPOČTOVEJ ZMENY	FK	EK	AKCIA	NÁZOV	VÝŠKA SCHVÁLENEJ ZMENY	DÁTUM SCHVÁLENIA ZMENY
ZR P052/2010	0474	717001	172 026K	SP - Ekotrasa - Demänová, Bodice, Ploštín, Iľanovo - 5%	-1 218	11.03.10
ZR P052/2010	0474	716	172 026K	SP - PD - Ekotrasa - Demänová, Bodice, Ploštín, Iľanovo - 5%	1 218	01.03.10
ZR P053/2010	0911	633011	152 13B	Detské jasle - potraviny	4 700	01.03.10
ZR P053/2010	0911	637014	152 19B	Detské jasle - stravovanie	-4 700	01.03.10
ZR P053/2010	0911	611	152 01B	Detské jasle - tarifný plat	-1 089	01.03.10
ZR P053/2010	10123	611	159 01B	OS invalidita - tarifný plat	-492	01.03.10
ZR P053/2010	10123	642013	159 01B	OS invalidita - na odchodné	492	01.03.10
ZR P053/2010	0911	642013	152 24B	Detské jasle - na odchodné	1 089	01.03.10
ZR P053/2010	10702	621	1511002B	Nocľaháreň - poisťné VŠZP	228	01.03.10
ZR P053/2010	10702	623	1511002B	Nocľaháreň - poisťné do ostatných ZP	-228	01.03.10
ZR P054/2010	0112	637018	019 02B	Vrátenie príjmov z minulých rokov	532	31.03.10
ZR P054/2010		292008		Z výťažkov z lotérií a iných podobných hier	532	01.03.10
ZR P055/2010	01116	633016	011 02B	Reprezentačné - fin.dary - kancelária primátora	1 650	31.03.10
ZR P055/2010	01116	633016	011 01B	Reprezentačné - kancelária primátora	-1 650	01.03.10
ZR P056/2010	0610	612002	142 01B	ŠFRB - príplatky	122	01.03.10
ZR P056/2010	0610	612001	142 01B	ŠFRB - príplatky	-122	01.03.10
ZR P057/2010		312001	58	Grant - HN - strava	4 684	01.03.10
ZR P057/2010		312001	59	Grant - HN - učebné pomôcky	2 274	01.03.10
ZR P057/2010	1070	641006	111 02B	Špeciálna ZŠ - príspevok na stravné	4 684	01.03.10
ZR P057/2010	1070	641006	111 01B	Špeciálna ZŠ - príspevok na učebné pomôcky	2 274	01.03.10
ZR P058/2010	01116	824		MsÚ - LEASING	624	01.03.10
ZR P058/2010	0310	824		MsP - LEASING	-624	01.03.10
ZR P058/2010	0310	633011	051 43B	MsP - potraviny	8	01.03.10
ZR P058/2010	0310	637004	053 06B	MsP - revízie a kontroly - kamerový systém	-8	01.03.10
ZR P058/2010	0310	612002		MsP - príplatky	12 711	01.03.10
ZR P058/2010	0310	612001	051 013B	MsP - príplatky	-12 711	01.03.10
ZR P059/2010	0610	635006	140102B	Projekt: "Riešenie havarijného stavu 17 b.j.Hlboké" - oprava budovy	-81	31.03.10
ZR P059/2010	0610	637012	140102B	Projekt: "Riešenie havarijného stavu 17 b.j.Hlboké" - vrátenie nevyčerpanej dotácie	81	31.03.10
ZR P060/2010		453	3 2010	Grant z roku 2009 - ŠFRB	817	31.03.10
ZR P060/2010	0610	637012	3 2010	ŠFRB - Grant z roku 2009 - vrátenie prostriedkov ŠFRB	817	31.03.10
ZR P061/2010	01116	614	181 02B	Poslanci - odmeny	-36	31.03.10
ZR P061/2010	01116	612002		Poslanci - príplatky	36	31.03.10
ZR P061/2010	01116	625001		ŽIVOTNÉ PROSTREDIE - na nemocenské poistenie	39	01.11.10
ZR P062/2010	10702	633004	1511004B	MAMIČKOVO - prevádzkové stroje, prístroje...	-7	31.03.10
ZR P062/2010	10702	633006	1511004B	MAMIČKOVO - všeobecný materiál	-1	31.03.10
ZR P062/2010	10702	633011	1511004B	MAMIČKOVO - potraviny	-31	31.03.10
ZR P062/2010	10702	634004	1511004B	MAMIČKOVO - prepravné a nájom dopravných prostriedkov	-31	31.03.10
ZR P062/2010	10702	637004	1511004B	MAMIČKOVO - všeobecné služby	-1	31.03.10

**ZOZNAM ZMIEN ROZPOČTU**  
**rok 2010**

**TAB 8**

ČÍSLO ROZPOČTOVEJ ZMENY	FK	EK	AKCIA	NÁZOV	VÝŠKA SCHVÁLENEJ ZMENY	DÁTUM SCHVÁLENIA ZMENY
ZR P062/2010	10702	637007	1511004B	MAMIČKOVO - cestovné náhrady	-111	31.03.10
ZR P062/2010	10702	637012	1511004B	MAMIČKOVO - vrátenie nevyčerpanej dotácie	182	31.03.10
ZR P063/2010	01116	711003	038 001K	CORA multilicencie	1 327	01.04.10
ZR P063/2010	01116	637001	038 001K	Školenia nových používateľov ISS	5 556	01.04.10
ZR P063/2010	01116	637005	038 001K	Metodická podpora	2 778	01.04.10
ZR P063/2010	0170	821005	185 28B	Splátky istiny - financovanie PD k projektom 320318	-8 334	01.04.10
ZR P063/2010	01116	713006	038 005K	Implementácia Group Pol., recovery plán	-1 327	01.04.10
ZR P064/2010	0474	716	172 030K	SP - PD - Rekonštrukcia DK	750	05.04.10
ZR P064/2010	0474	717001	172 028K	SP - MJK - Pongráčovská kúria - 5%	-750	05.04.10
ZR P065/2010	01116	633004	181 10B	Prevádzkové stroje,prístroje,zariadenie,technika a náradie	4 000	12.04.10
ZR P065/2010	01116	632004	181 003B	Komunikačná infraštruktúra	-4 000	12.04.10
ZR P066/2010	01116	633016	011 05B	Reprezentačné - Rada starších	-500	15.04.10
ZR P066/2010	0980	637002	116 005B	Ostatné podujatia - rezerva	500	15.04.10
ZR P067/2010		312001	63	Grant - asistent učiteľa	1 978	16.04.10
ZR P068/2010	10702	632001	1511002B	Nocľaháreň - energie	1 840	16.04.10
ZR P068/2010	10702	633001	1511001B	Komunitné centrum - interiérové vybavenie	-500	16.04.10
ZR P068/2010	10702	633002	1511001B	Komunitné centrum - výpočtová technika	-500	16.04.10
ZR P068/2010	10702	633004	1511002B	Nocľaháreň - prevádzkové stroje, prístroje, zariadenia	-540	16.04.10
ZR P068/2010	10702	635006	1511002B	Nocľaháreň - údržba budov, objektov alebo ich častí	-300	16.04.10
ZR P069/2010	0474	717001	172 028K	SP - MJK - Pongráčovská kúria - 5%	-1 320	20.04.10
ZR P069/2010	10201	717002	151 001K	DC - Okoličné - prestrešenie vstupu objektu s.č.758	1 320	20.04.10
ZR P070/2010		453		Prevod do roku 2010 - sponzorský dar MŠ Čsl. brigády	500	23.04.10
ZR P071/2010	0980	632001	116 14B	Vzdelávanie inde neklasifikované (rezerva)	-2 369	24.04.10
ZR P072/2010		312001	240	Grant - výchova a vzdelávanie MŠ	3 994	24.04.10
ZR P073/2010		312001	61	Grant - vzdelávacie poukazy	4 819	23.04.10
ZR P074/2010	01116	635002	038 09B	Opravy výpočtovej techniky	-3 650	26.04.10
ZR P074/2010	01116	635009	038 04B	Rutinná a štandardná údržba softvéru	3 650	26.04.10
ZR P075/2010	0451	716	083 52K	PD MK P.Straussa	30	28.04.10
ZR P075/2010	0474	717001	172 028K	SP - MJK - Pongráčovská kúria - 5%	-30	28.04.10
ZR P076/2010	0474	717001	172 028K	SP - MJK - Pongráčovská kúria - 5%	-119	29.04.10
ZR P076/2010	0810	717003	126 02B	Zimný štadión - prístavba a staveb.úpravy	119	29.04.10
ZR P077/2010	01116	633016	011 02B	Reprezentačné - fin.dary - kancelária primátora	8 000	01.05.10
ZR P077/2010	0830	637004	022 02B	Vysielacie služby v TV Liptov	-8 000	01.05.10
ZR P078/2010		292006		Z náhrad z poistného plnenia	337	01.05.10
ZR P078/2010	0810	641001	126 05B	Transfer VPS - Hala Ráztoky	337	01.05.10
ZR P079/2010	0451	716	083 013K	PD Rozšírenie odstavných plôch - Veľká kolónia	30	10.05.10
ZR P079/2010	0451	717001	083 013K	Rozšírenie odstavných plôch - Veľká kolónia	-30	10.05.10
ZR P080/2010	0310	632001	051 04B	MsP - Energie	-550	10.05.10



**ZOZNAM ZMIEN ROZPOČTU**  
**rok 2010**

**TAB 8**

ČÍSLO ROZPOČTOVEJ ZMENY	FK	EK	AKCIA	NÁZOV	VÝŠKA SCHVÁLENEJ ZMENY	DÁTUM SCHVÁLENIA ZMENY
ZR P080/2010	0310	633006	051 13B	MSP - Všeobecný materiál	-80	10.05.10
ZR P080/2010	0310	633011	051 43B	MSP - potraviny	80	10.05.10
ZR P080/2010	0310	633019	051 29B	MSP - Komunikačná infraštruktúra	490	10.05.10
ZR P080/2010	0310	636008	051 29B	MSP - nájomné komunikačnej infraštruktúry	60	10.05.10
ZR P081/2010		212003	9	Nájom budov	662	17.05.10
ZR P082/2010	0443	637011	015 01B	Štúdie,expertízy,posudky	-1 500	18.05.10
ZR P082/2010	01116	637027	181 004B	Dohody o VP	1 500	18.05.10
ZR P083/2010	01116	711003	038 001K	VH 2009 - CORA multilicencie	7 964	14.05.10
ZR P083/2010		453		VH 2009 - Prevod zdrojov krytia do roku 2010	7 964	14.05.10
ZR P084/2010		453	4 2010	Grant na kapit.výdavky ZPSaDSS - prevod do r.2010	16 025	14.05.10
ZR P085/2010	01116	824		VH 2009 - MsÚ - LEASING	416	15.05.10
ZR P085/2010		453		VH 2009 - Prevod zdrojov krytia do roku 2010	416	15.05.10
ZR P086/2010		453		VH 2009 - Prevod zdrojov krytia do roku 2010	9 365	16.05.10
ZR P086/2010	0810	642001	125 005B	VH 2009 - MFK Tatran - na činnosť - z VH 2009	9 365	16.05.10
ZR P087/2010		453		VH 2009 - Prevod zdrojov krytia do roku 2010	5 760	17.05.10
ZR P087/2010		231	104	Predaj nepotrebného majetku a aktív mesta	-5 760	17.05.10
ZR P087/2010	08209	637002	133 61B	Výstavy	-600	17.05.10
ZR P087/2010	08209	637002	133 40B	VH 2009 - Belopotockého Mikuláš - prehliadka SR	4 500	17.05.10
ZR P087/2010	08209	637002	133 37B	VH 2009 - Popoludnie so spevokolmi Liptova	660	17.05.10
ZR P087/2010	08209	637002	133 61B	VH 2009 - Výstavy	600	17.05.10
ZR P087/2010	08209	637002	133 40B	Belopotockého Mikuláš - prehliadka SR	-4 500	17.05.10
ZR P087/2010	08209	637002	133 37B	Popoludnie so spevokolmi Liptova	-660	17.05.10
ZR P088/2010	10201	635009	151 001B	VH 2009 - DC - LM 1 - údržba softvéru BP LM, a.s.	240	22.05.10
ZR P088/2010	0911	635009	152 01B	VH 2009 - Detské jasle - údržba softvéru BP LM, a.s.	360	22.05.10
ZR P088/2010	10702	635009	1511001B	VH 2009 - Komunitné centrum - údržba softvéru BP LM, a.s.	360	22.05.10
ZR P088/2010		453		VH 2009 - Prevod zdrojov krytia do roku 2010	960	19.05.10
ZR P089/2010		453		SOcÚ - prevod zdrojov krytia do roku 2010 - z VH 2009	19 281	19.05.10
ZR P089/2010		231	104	Predaj nepotrebného majetku a aktív mesta	-19 281	18.05.10
ZR P089/2010	0473	641001	025 04B	Transfer IC - prevádzkové náklady	-19 281	18.05.10
ZR P089/2010	0473	641001	025 04B	Transfer IC - prevádzkové náklady	19 281	18.05.10
ZR P089/2010	01116	641006	049 005B	SOcÚ - regionálny rozvoj	1 283	18.05.10
ZR P089/2010	01116	641006	049 004B	SOcÚ - sociálny	1 115	18.05.10
ZR P089/2010	01116	641006	049 001B	SOcÚ - stavebný poriadok	16 883	18.05.10
ZR P089/2010	01116	641006	049 001B	SOcÚ - stavebný poriadok	-16 883	18.05.10
ZR P089/2010	01116	641006	049 005B	SOcÚ - regionálny rozvoj	-1 283	18.05.10
ZR P090/2010	0443	633006	061 01B	Všeobecný materiál	3 000	18.05.10
ZR P090/2010		312001	66	Grant - Recyklačný fond	30 357	18.05.10
ZR P090/2010	0510	641001	061 08B	Transfer VPS - separácia	27 357	18.05.10

**ZOZNAM ZMIEN ROZPOČTU**  
**rok 2010**

**TAB 8**

ČÍSLO ROZPOČTOVEJ ZMENY	FK	EK	AKCIA	NÁZOV	VÝŠKA SCHVÁLENEJ ZMENY	DÁTUM SCHVÁLENIA ZMENY
ZR P091/2010		453		VH 2009 - Prevod zdrojov krytia do roku 2010	1 700	20.05.10
ZR P091/2010	01116	637003	021 04B	VH 2009 - Propagačné predmety	1 700	19.05.10
ZR P092/2010		453		VH 2009 - Prevod zdrojov krytia do roku 2010	24 420	21.05.10
ZR P092/2010		231	104	Predaj nepotrebného majetku a aktív mesta	-24 420	20.05.10
ZR P092/2010	08209	632001		PDA - prevádzkové náklady - ROZPIS V PRIEBEHU ROKA 2010	-24 420	20.05.10
ZR P093/2010	0980	632001	116 14B	Vzdelávanie inde neklasifikované (rezerva)	-500	21.05.10
ZR P093/2010	10123	635006		Údržba - Podchod Garbiarska ul.	500	21.05.10
ZR P094/2010		453		VH 2009 - Prevod zdrojov krytia do roku 2010	1 715	23.05.10
ZR P094/2010	01116	633013	038 04B	VH 2009 - Softvér a licencie	1 715	23.05.10
ZR P095/2010	01116	637005	181 21B	Špeciálne služby - neinvestičné	-2 000	25.05.10
ZR P095/2010	01116	637011	181 24B	Štúdie, expertízy, posudky	2 000	25.05.10
ZR P096/2010	0451	717001	083 018K	Autobusový prístrešok - Vrbický cintorín I.etapa	8 000	31.05.10
ZR P096/2010	0474	717001	172 028K	SP - MJK - Pongráčovská kúria - 5%	-8 000	31.05.10
ZR P097/2010		312001	63	Grant - asistent učiteľa	1 978	10.05.10
ZR P098/2010		312001	240	Grant - výchova a vzdelávanie MŠ	3 994	14.05.10
ZR P099/2010		312001	61	Grant - vzdelávacie poukazy	4 818	21.05.10
ZR P100/2010		312001	74	Grant - dopravné žiakov	12 472	24.05.10
ZR P101/2010		453		VH 2009 - Prevod zdrojov krytia do roku 2010	10 020	24.05.10
ZR P101/2010	09501	635009	114 001B	VH 2009 - ZUŠ, CVČ - údržba softvéru BP LM, a.s.	1 200	24.05.10
ZR P101/2010	09111	635009	112 01B	VH 2009 - MŠ - údržba softvéru BP LM, a.s.	3 240	24.05.10
ZR P101/2010	09121	635009	111 03B	VH 2009 - ZŠ - údržba softvéru BP LM, a.s.	5 580	24.05.10
ZR P102/2010	0980	637002	116 005B	Ostatné podujatia - rezerva	-500	02.05.10
ZR P103/2010		453		VH 2009 - Prevod zdrojov krytia do roku 2010	3 220	01.06.10
ZR P103/2010	01116	633006	026 01B	VH 2009 - Informačné tabule (banery, postery)	3 220	01.06.10
ZR P104/2010		453		VH 2009 - Prevod zdrojov krytia do roku 2010	7 167	02.06.10
ZR P104/2010	10201	632001	151 003B	VH 2009 - DC - Bodice - energie	2 634	01.06.10
ZR P104/2010	10201	632001	151 004B	VH 2009 - DC - Demänová - energie	880	01.06.10
ZR P104/2010	10201	632001	151 005B	VH 2009 - DC - Iľanovo - energie	2 112	01.06.10
ZR P104/2010	10201	632001	151 019B	VH 2009 - DC - Palúdzka - tepelná energia	608	01.06.10
ZR P104/2010	10201	632001	151 006B	VH 2009 - DC - Ploštín - energie	853	01.06.10
ZR P104/2010	10201	632002	151 003B	VH 2009 - DC - Bodice - vodné,stočné	80	01.06.10
ZR P105/2010		453	042010	Prevod do roku 2010 - Deafolympiáda	255	01.06.10
ZR P105/2010	0443	637011	015 01B	Štúdie,expertízy,posudky z VH 2009 Deafolympiáda	255	01.06.10
ZR P106/2010	01116	637027	181 29B	Dohody o VP, ČP	3 085	01.06.10
ZR P106/2010	0510	641001	061 02B	Transfer VPS - odvoz odpadov	-3 085	01.06.10
ZR P107/2010		312001	63	Grant - asistent učiteľa	1 978	04.06.10
ZR P108/2010	01116	633016	011 01B	Reprezentačné - kancelária primátora	2 500	10.06.10
ZR P108/2010	0830	637004	022 02B	Vysielacie služby v TV Liptov	-2 500	10.06.10

**ZOZNAM ZMIEN ROZPOČTU**  
**rok 2010**

**TAB 8**

ČÍSLO ROZPOČTOVEJ ZMENY	FK	EK	AKCIA	NÁZOV	VÝŠKA SCHVÁLENEJ ZMENY	DÁTUM SCHVÁLENIA ZMENY
ZR P109/2010	0310	632002	051 05B	MSP - Vodné,stočné	-775	14.06.10
ZR P109/2010	0310	633003	051 10B	MSP - Telekomunikačná technika	175	14.06.10
ZR P109/2010	0310	637003	052 001B	MSP - osвета v oblasti ochrany	600	14.06.10
ZR P110/2010	0112	637012	185 05B	VH 2009 - Poplatky - právne	2 000	14.06.10
ZR P110/2010		453		VH 2009 - Prevod zdrojov krytia do roku 2010	2 000	03.06.10
ZR P111/2010	0810	716	127 001K	PD - stavebné úpravy prevádzkovej budovy MFK Tatran LM	1 012	14.06.10
ZR P111/2010	0810	717002	127 001K	MFK Tatran LM - rekonštrukcia a modernizácia	-1 012	14.06.10
ZR P112/2010		453		VH 2009 - Prevod zdrojov krytia do roku 2010	1 997	04.06.10
ZR P112/2010	0980	632001	116 14B	Vzdelávanie inde neklasifikované (rezerva)	1 997	03.06.10
ZR P113/2010	0980	632001	116 14B	Vzdelávanie inde neklasifikované (rezerva)	-1 997	10.06.10
ZR P114/2010	08207	635006	132 001B	Vojnový cintorín Nicovô - Grant z MK SR	20 000	15.06.10
ZR P114/2010		312001	132 001B	Grant - Vojnové hroby z MK SR	20 000	15.06.10
ZR P115/2010		312001	58	Grant - HN - strava	-4 684	17.06.10
ZR P115/2010		312001	59	Grant - HN - učebné pomôcky	-2 274	17.06.10
ZR P115/2010	1070	641006	111 02B	Špeciálna ZŠ - príspevok na stravné	-4 684	17.06.10
ZR P115/2010	1070	641006	111 01B	Špeciálna ZŠ - príspevok na učebné pomôcky	-2 274	17.06.10
ZR P116/2010		312001	240	Grant - výchova a vzdelávanie MŠ	3 994	15.06.10
ZR P117/2010		312001	58	Grant - HN - strava	14 989	21.06.10
ZR P117/2010		312001	59	Grant - HN - učebné pomôcky	5 479	21.06.10
ZR P117/2010	1070	641006	111 02B	Špeciálna ZŠ - príspevok na stravné	5 427	21.06.10
ZR P117/2010	1070	641006	111 01B	Špeciálna ZŠ - príspevok na učebné pomôcky	2 274	21.06.10
ZR P118/2010		312001	61	Grant - vzdelávacie poukazy	4 820	23.06.10
ZR P119/2010		312011		Obec Pavčina Lehota - od ostatných subjektov verejnej správy	284	28.06.10
ZR P120/2010		133013		Za komunálne odpady a drobné stavebné odpady	5 000	30.06.10
ZR P120/2010	0474	637031	161 02B	Pokuty a penále - Hnedý priemyselný park	5 000	30.06.10
ZR P121/2010		453		VH 2009 - Prevod zdrojov krytia do roku 2010	9 420	28.06.10
ZR P121/2010	01116	635009	026 06B	VH 2009 - VPS - údržba softvéru BP LM, a.s.	2 700	28.06.10
ZR P121/2010	0473	635009	025 001B	VH 2009 - IC - údržba softvéru BP LM, a.s.	1 320	28.06.10
ZR P121/2010	0310	635009	051 015B	VH 2009 - MSP - údržba softvéru BP LM, a.s.	1 320	28.06.10
ZR P121/2010	10201	635009	1512001B	VH 2009 - ZPSaDSS - údržba softvéru BP LM, a.s.	1 320	28.06.10
ZR P121/2010	08209	635009	133 020B	VH 2009 - MJK - údržba softvéru BP LM, a.s.	1 320	28.06.10
ZR P121/2010	08209	635009	133 019B	VH 2009 - DK - údržba softvéru BP LM, a.s.	1 440	28.06.10
ZR P122/2010		231	104	Predaj nepotrebného majetku a aktív mesta	24 420	16.06.10
ZR P122/2010	08209	632001		PDA - prevádzkové náklady - ROZPIS V PRIEBEHU ROKA 2010	24 420	16.06.10
ZR P123/2010		453	242	Prevod do roku 2010 - Zavedenie projektového vyučovania v ZŠ J. Kráľa	3 496	15.06.10
ZR P124/2010		453	290	Prevod do roku 2010 - integrované tematické vzdelávanie ZŠ Okoličné	30 651	15.06.10
ZR P125,127,128/2010		453		VH 2009 - Prevod zdrojov krytia do roku 2010	88 539	30.06.10
ZR P125/2010	0911	641006	172 14	VH 2009 - SP - didaktické pomôcky - Inovuj školu 5%	4 547	30.06.10

**ZOZNAM ZMIEN ROZPOČTU**  
**rok 2010**

**TAB 8**

ČÍSLO ROZPOČTOVEJ ZMENY	FK	EK	AKCIA	NÁZOV	VÝŠKA SCHVÁLENEJ ZMENY	DÁTUM SCHVÁLENIA ZMENY
ZR P126/2010		312001	40	Grant - Domov dôchodcov	9 337	29.06.10
ZR P127/2010	0810	641001	126 02B	VH 2009 - Transfer VPS - zimný štadión	39 992	30.06.10
ZR P128/2010	0810	641001	126 04B	VH 2009 - Transfer VPS - umelý trávnik	3 000	30.06.10
ZR P128/2010	0810	641001	126 03B	VH 2009 - Transfer VPS - mobilná ľadová plocha	5 000	30.06.10
ZR P128/2010	0810	641001	126 01B	VH 2009 - Transfer VPS - krytá plaváreň	24 000	30.06.10
ZR P128/2010	0810	641001	126 05B	VH 2009 - Transfer VPS - Hala Ráztoky	12 000	30.06.10
ZR P129/2010	01116	632001	182 01B	Energie	12 490	30.06.10
ZR P129/2010	0310	632001	051 04B	MsP - Energie	-12 490	30.06.10
ZR P129/2010	01116	632002	182 02B	Vodné,stočné	727	30.06.10
ZR P129/2010	0310	632002	051 05B	MsP - Vodné,stočné	-727	30.06.10
ZR P129/2010	0310	635004	051 26B	MsP - prevádzkových strojov,prístrojov,zariadení,techniky a náradia	27	30.06.10
ZR P129/2010	0310	636002	051 30B	MsP - Prevádzkových strojov,prístrojov,zariadení,techniky a náradia	-27	30.06.10
ZR P129/2010	0310	612002		MsP - príplatky	20 000	30.06.10
ZR P129/2010	0310	612001	051 013B	MsP - príplatky	-20 000	30.06.10
ZR P130/2010	0474	637004	172 032K	SP - Róm,projekty - Šanca mať budúcnosť - ZaSI - všeobec.sluzby	-1 521	30.06.10
ZR P130/2010	10703	637014	157 001B	Projekt "Šanca mať budúcnosť" - stravovanie - neoprávnený výdavok	1 498	30.06.10
ZR P130/2010	10703	637016	157 001B	Projekt "Šanca mať budúcnosť" - prídel do SF - neoprávnený výdavok	23	30.06.10
ZR P131/2010	0510	637003	061 03B	Propagácia a letáky	-500	01.06.10
ZR P131/2010	0421	641006		Transfer RO - GYMNÁZIUM MMH	500	01.06.10
ZR P132/2010	01116	632001	181 03B	Školský úrad - energie	250	01.06.10
ZR P132/2010	01116	632002	181 03B	Školský úrad - vodné, stočné	16	01.06.10
ZR P132/2010	01116	632003	181 03B	Školský úrad - poštové a telekom. služby	462	01.06.10
ZR P132/2010	0133	614	041 01B	MATRIKA - odmeny	-60	01.06.10
ZR P132/2010		292008	0 17	Odvody z hazardných hier 478/2009 §37	728	01.06.10
ZR P132/2010	0133	637027	041 01B	MATRIKA - odmeny zamestnancov mimopracovného pomeru	60	01.06.10
ZR P132/2010	0133	612002	041 01B	MATRIKA - príplatky	552	01.06.10
ZR P132/2010	0610	612002	142 01B	ŠFRB - príplatky	181	01.06.10
ZR P132/2010	01116	612002	181 03B	Školský úrad - príplatky	231	01.06.10
ZR P132/2010	0133	612002	043 01B	Register obyvateľov - príplatky	209	01.06.10
ZR P132/2010	0133	612001	043 02B	Register obyvateľov - príplatky	-209	01.06.10
ZR P132/2010	0610	612001	142 01B	ŠFRB - príplatky	-181	01.06.10
ZR P132/2010	01116	612001	181 03B	Školský úrad - príplatky	-231	01.06.10
ZR P132/2010	0133	612001	041 01B	MATRIKA - príplatky	-552	01.06.10
ZR P133/2010	10201	632002	151 007B	DC - Okoličné - vodné,stočné	-6	01.06.10
ZR P133/2010	0610	632002	144 02B	BP - vodné, stočné	406	01.06.10
ZR P133/2010	10702	632002	1511002B	Nocľaháreň - vodné, stočné	-200	01.06.10
ZR P133/2010	10702	632002	1511001B	Komunitné centrum - vodné, stočné	-200	01.06.10
ZR P134/2010	01116	637003	021 04B	Propagačné predmety	2 069	02.06.10
ZR P134/2010	01116	637004	181 20B	Všeobecné služby	430	02.06.10

**ZOZNAM ZMIEN ROZPOČTU**  
**rok 2010**

**TAB 8**

ČÍSLO ROZPOČTOVEJ ZMENY	FK	EK	AKCIA	NÁZOV	VÝŠKA SCHVÁLENEJ ZMENY	DÁTUM SCHVÁLENIA ZMENY
ZR P134/2010	0474	637004	172 029K	SP - Športové centrá mládeže NFM - bežné výdavky - spolufinancovanie zo ŠR	-403	02.06.10
ZR P134/2010	0474	637004	172 029K	SP - Športové centrá mládeže - bežné výdavky - NFM	-2 285	02.06.10
ZR P134/2010	0474	637004	172 029K	SP - Športové centrá mládeže FM EHP bežné výdavky - EHP	-2 285	02.06.10
ZR P134/2010	0474	637004	172 029K	SP - Športové centrá mládeže FM EHP - bežné výdavky - spolufinancovanie zo ŠR	-403	02.06.10
ZR P134/2010	0474	637005	014 001B	Strateg. projekty - príprava žiadostí	403	02.06.10
ZR P134/2010	0474	637005	014 001B	Strateg. projekty - príprava žiadostí	1 740	02.06.10
ZR P134/2010	0474	637005	014 001B	Strateg. projekty - príprava žiadostí	403	02.06.10
ZR P134/2010	0474	637005	014 001B	Strateg. projekty - príprava žiadostí	2 285	02.06.10
ZR P134/2010		292012	0 0 2	Z dobropisov - propagačné predmety	2 499	02.06.10
ZR P134/2010	01116	637027	181 29B	Dohody o VP, ČP	545	02.06.10
ZR P135/2010	0133	627	043 01B	Register obyvateľov - DPP	30	30.06.10
ZR P135/2010	01116	627	049 03B	SOcÚ sociálny - DDP	50	30.06.10
ZR P135/2010	01116	627	049 02B	SOcÚ regoinálny - DDP	50	30.06.10
ZR P135/2010	01116	627	049 01B	SOcÚ stavebný - DDP	249	30.06.10
ZR P135/2010	01116	627	181 01B	MsÚ - príspevky do doplnkových dôchodkových spoločností	-379	30.06.10
ZR P136/2010	08209	637002	133 40B	Belopotockého Mikuláš - prehliadka SR	600	15.06.10
ZR P136/2010		312001		Grant - ŽSK - Belopotockého Mikuláš 2010	600	15.06.10
ZR P137/2010	0810	717002	127 003K	Liptov Aréna - rekonštrukcia a modernizácia	3 000	01.06.10
ZR P137/2010	0810	721001	127 003K	Transfer VPS - Liptov Aréna - Hala Ráztoky	-3 000	01.06.10
ZR P138/2010	0510	625004		VPP - na invalidné poistenie	50	01.06.10
ZR P138/2010	0510	625005		VPP - na poistenie v nezamestnanosti	16	01.06.10
ZR P138/2010	0510	625007		VPP - na poistenie do RF	79	01.06.10
ZR P138/2010	0510	633006		VPP - všeobecný materiál	864	01.06.10
ZR P138/2010	0510	633010		VPP - pracovné odevy	623	01.06.10
ZR P138/2010	0510	637015		VPP - poistné	260	01.06.10
ZR P138/2010	0510	637016		VPP - prídely do SF	24	01.06.10
ZR P138/2010	0510	611		VPP - tarifný plat	1 269	01.06.10
ZR P138/2010		312001	49	Grant - VPP	4 019	01.06.10
ZR P138/2010	0510	621		VPP - poistné do VŠZP	167	01.06.10
ZR P138/2010	0510	625001		VPP - na nemocenské poistenie	23	01.06.10
ZR P138/2010	0510	625002		VPP - na starobné poistenie	233	01.06.10
ZR P138/2010	0510	625003		VPP - na úrazové poistenie	13	01.06.10
ZR P138/2010	0510	612001	08	VPP - príplatky	398	01.06.10
ZR P139/2010	0160	631001	034 001B	VOLBY do NR SR - cestovné náhrady	90	01.06.10
ZR P139/2010	0160	632003	034 001B	VOLBY do NR SR - poštové a telekomunikačné služby	418	01.06.10
ZR P139/2010	0160	633006	034 001B	VOLBY do NR SR - všeobecný materiál	1 401	01.06.10
ZR P139/2010		160 633016	034 001B	VOLBY do NR SR - reprezentačné	672	01.06.10
ZR P139/2010	0160	634001	034 001B	VOLBY do NR SR - PHM	285	01.06.10
ZR P139/2010	0160	635006	034 001B	VOLBY do NR SR - údržba budov,objektov alebo ich častí	300	01.06.10

**ZOZNAM ZMIEN ROZPOČTU**  
**rok 2010**

**TAB 8**

ČÍSLO ROZPOČTOVEJ ZMENY	FK	EK	AKCIA	NÁZOV	VÝŠKA SCHVÁLENEJ ZMENY	DÁTUM SCHVÁLENIA ZMENY
ZR P139/2010	0160	637004	034 001B	VOLBY do NR SR - všeobecné služby	103	01.06.10
ZR P139/2010	0160	637007	034 001B	VOLBY do NR SR - cestovné náhrady	22	01.06.10
ZR P139/2010	0160	637014	034 001B	VOLBY do NR SR - stravovanie	2 789	01.06.10
ZR P139/2010		312001	034 001B	VOLBY do NR SR - Grant	19 464	01.06.10
ZR P139/2010	0160	637027	034 001B	VOLBY do NR SR - odmeny zamestnancov mimopracovného pomeru	13 362	01.06.10
ZR P139/2010	0160	625003	034 001B	VOLBY do NR SR - na úrazové poistenie	22	01.06.10
ZR P140/2010	0474	637004	161 02B	Všeobecné služby - Hnedý priemyselný park	135	01.06.10
ZR P140/2010	0474	637007	161 02B	Cestovné - Hnedý priemyselný park	-167	01.06.10
ZR P140/2010	0474	637023	161 02B	Kolkové známky - Hnedý priemyselný park	32	01.06.10
ZR P141/2010	10702	637012	1511002B	Nocľaháreň - NOTA BENE	53	01.06.10
ZR P141/2010		223001	116	Príjem - NOTA BENE	53	01.06.10
ZR P141/2010	10702	611	1511001B	Komunitné centrum - tarifný plat	-51	01.06.10
ZR P141/2010	10123	611	159 01B	OS invalidita - tarifný plat	-45	01.06.10
ZR P141/2010	10202	611	159 02B	OS staroba - tarifný plat	-70	01.06.10
ZR P141/2010	10702	642015	1511001B	Komunitné centrum - na nemocenské dávky	51	01.06.10
ZR P141/2010	10702	621	1511002B	Nocľaháreň - poistné VŠZP	369	01.06.10
ZR P141/2010	10702	623	1511002B	Nocľaháreň - poistné do ostatných ZP	-369	01.06.10
ZR P141/2010	10202	612001		OS staroba - príplatky	70	01.06.10
ZR P141/2010	10123	612001		OS invalidita - príplatky	45	01.06.10
ZR P142/2010	0610	637004	142 01B	ŠFRB - všeobecné služby	99	02.06.10
ZR P142/2010	0610	634001	142 01B	ŠFRB - palivá	256	02.06.10
ZR P142/2010	0610	637012	142 01B	ŠFRB - poplatky	17	02.06.10
ZR P142/2010		292008	0 17	Odvody z hazardných hier 478/2009 §37	372	02.06.10
ZR P143/2010		331001	172 23	Grant - Športové centrá mládeže FM EHP bežné príjmy - NFM	231	03.06.10
ZR P143/2010		331002	172 23	Grant - Športové centrá mládeže FM EHP bežné príjmy - EHP	72	03.06.10
ZR P143/2010	01116	637027	181 29B	Dohody o VP, ČP	65	03.06.10
ZR P143/2010	01116	637027	181 29B	Dohody o VP, ČP	231	03.06.10
ZR P143/2010	01116	625003	181 29B	Na úrazové poistenie	7	03.06.10
ZR P144/2010	01116	633006	181 03B	Školský úrad - všeobecný materiál	252	04.06.10
ZR P144/2010	01116	635004	181 17B	Opravy prevádzkových strojov,pristrojov,zariadení,techniky a náradia	1 000	04.06.10
ZR P144/2010	01116	637004	181 03B	Školský úrad - všeobecné služby	149	04.06.10
ZR P144/2010	01116	637005	181 21B	Špeciálne služby - neinvestičné	-1 000	04.06.10
ZR P144/2010	01116	637012	181 03B	Školský úrad - poplatky a odvody	34	04.06.10
ZR P144/2010	01116	637016	181 04B	DPM - prídel do SF	7	04.06.10
ZR P144/2010	01116	611	181 01B	MsÚ - tarifný plat	-1 058	04.06.10
ZR P144/2010		292008	0 17	Odvody z hazardných hier 478/2009 §37	442	04.06.10
ZR P144/2010	01116	642015	181 33B	Na nemocenské dávky	1 058	04.06.10
ZR P144/2010	01116	612002	181 01B	MsÚ - príplatky	7 820	04.06.10
ZR P144/2010	01116	612001	181 01B	MsÚ - príplatky	-7 820	04.06.10

**ZOZNAM ZMIEN ROZPOČTU**  
**rok 2010**

**TAB 8**

ČÍSLO ROZPOČTOVEJ ZMENY	FK	EK	AKCIA	NÁZOV	VÝŠKA SCHVÁLENEJ ZMENY	DÁTUM SCHVÁLENIA ZMENY
ZR P145/2010	0170	821005	185 30B	Splátky istiny - výkup pozemkov k projektom DEXIA 320328	-3 017	04.06.10
ZR P145/2010	0170	653001		Manipulačné poplatky	3 017	04.06.10
ZR P146/2010	10201	632001	151 007B	DC - Okoličné - energie	-2	04.06.10
ZR P146/2010	10201	625003	151 001K	DC - Okoličné - na úrazové poistenie	2	04.06.10
ZR P147/2010		312001	63	Grant - asistent učiteľa	1 978	06.07.10
ZR P148/2010		312001	74	Grant - dopravné žiakov	-859	15.07.10
ZR P149/2010		312001	240	Grant - výchova a vzdelávanie MŠ	3 994	15.07.10
ZR P150/2010		312001	62	Grant - odchodné školstvo	6 457	20.07.10
ZR P151/2010	01116	633016	011 07B	Repre - fin.dary - kanc.primátora - Ocenenia a vyznamenania	-3 000	13.07.10
ZR P151/2010	01116	633016	011 01B	Reprezentačné - kancelária primátora	3 000	13.07.10
ZR P152/2010	10403	642014	156 02B	Príspevok na úpravu a obnovu rodinných pomerov	-1 250	01.07.10
ZR P152/2010	10403	642014	156 01B	Príspevok na dopravu do detského domova	-300	01.07.10
ZR P152/2010	10701	642026		Na dávku v hmotnej núdzi a príspevok k dávke (JDHN)	1 550	01.07.10
ZR P153/2010	0810	637002	124 17B	Futbalový turnaj prímestských častí	-1 000	19.07.10
ZR P153/2010	0810	637002	124 24B	Športové dni primátora mesta	1 000	19.07.10
ZR P154/2010	10702	632001	1511002B	Nocľaháreň - energie	1 230	13.07.10
ZR P154/2010	10702	633009	1511001B	Komunitné centrum - knihy,časopisy,noviny,učebnice,učebné a kompenzačné pomôcky	-500	13.07.10
ZR P154/2010	10702	637001	1511001B	Komunitné centrum - školenia, kurzy	-330	13.07.10
ZR P154/2010	10702	637004	1511001B	Komunitné centrum - všeobecné služby	-400	13.07.10
ZR P155/2010	10702	631001	1511001B	Komunitné centrum - cestovné náhrady tuzemské	-100	13.07.10
ZR P155/2010	10702	632001	1511001B	Komunitné centrum - energie	150	13.07.10
ZR P155/2010	10702	633001	1511001B	Komunitné centrum - interiérové vybavenie	-50	13.07.10
ZR P156/2010	0810	637002	124 24B	Športové dni primátora mesta	1 000	27.07.10
ZR P156/2010		223001	124 24B	Príjem z reklamy - Športové dni primátora mesta	1 000	27.07.10
ZR P157/2010	0810	716	127 001K	PD - stavebné úpravy prevádzkovej budovy MFK Tatran LM	75	30.07.10
ZR P157/2010	0810	717002	127 001K	MFK Tatran LM - rekonštrukcia a modernizácia	-75	30.07.10
ZR P158/2010	0510	716	062 01K	PD Skládka TKO - rozšírenie navýšením	10 000	30.07.10
ZR P158/2010	0474	717001	161 001B	Nové stavby - stavebný dozor, koordinátor BP	-10 000	30.07.10
ZR P159/2010	0980	637002	116 04B	Príspevok pre prvákov ZŠ, deviatakov a maturantov	3 250	31.07.10
ZR P159/2010	0980	637002	116 002B	MS v cezpoľnom behu žiakov a študentov	-3 250	31.07.10
ZR P160/2010	0510	642001	061 10B	Transfer OZ - Zelená oáza	500	01.08.10
ZR P160/2010	0510	642001	061 04B	Transfer OZ - osвета v oblasti odpadového hospodárstva	-500	01.08.10
ZR P161/2010		312001	63	Grant - asistent učiteľa	1 978	02.08.10
ZR P162/2010	0451	717002	083 012K	Rekonštrukcia - chodník ul.1.mája	-4 000	04.08.10
ZR P162/2010	0451	717002	083 009K	Rekonštrukcia - ul.Gôthova	4 000	04.08.10
ZR P163/2010	0451	716	083 013K	PD Rozšírenie odstavných plôch - Veľká kolónia	50	10.08.10
ZR P163/2010	0451	717001	083 013K	Rozšírenie odstavných plôch - Veľká kolónia	-50	10.08.10

**ZOZNAM ZMIEN ROZPOČTU**  
**rok 2010**

**TAB 8**

ČÍSLO ROZPOČTOVEJ ZMENY	FK	EK	AKCIA	NÁZOV	VÝŠKA SCHVÁLENEJ ZMENY	DÁTUM SCHVÁLENIA ZMENY
ZR P164/2010	01116	711003	038 003K	HW infraštruktúra, police pre Blade, disky	-438	11.08.10
ZR P164/2010	01116	711003	038 002K	SHARE POINT - dopracovanie	438	11.08.10
ZR P165/2010	08207	635006	132 003B	Vojnový cintorín Nicovô - dotácia MO ČR	1 562	16.08.10
ZR P165/2010		331001	132 003B	Grant - Vojnový cintorín Nicovô - dotácia MO ČR	1 562	16.08.10
ZR P166/2010	09121	716	111 003K	ZŠ a MŠ Demänová - PD plynfikácia	120	17.08.10
ZR P166/2010	09111	717002	112 002K	MŠ Vranovská - vchod do hospodárskej budovy	-120	17.08.10
ZR P167/2010	0810	716	127 001K	PD - stavebné úpravy prevádzkovej budovy MFK Tatran LM	160	16.08.10
ZR P167/2010	0810	717002	127 001K	MFK Tatran LM - rekonštrukcia a modernizácia	-160	16.08.10
ZR P168/2010	0610	712001	142 002K	ŠFRB - 15 b.j. Palúdzka 2010	11 900	17.08.10
ZR P168/2010	0474	717001	172 019K	SP - Domov soc.služieb Podbreziny - 5%	-11 900	17.08.10
ZR P169/2010	0610	716	142 003K	ŠFRB - PD 12 b.j. Hlboké 2010	360	18.08.10
ZR P169/2010	0474	717001	172 028K	SP - MJK - Pongráčovská kúria - 5%	-360	18.08.10
ZR P170/2010	0451	716	083 073K	PD - Odstavná plocha pri b.j. "L" Nábrežie 4.apríla	30	19.08.10
ZR P170/2010	0474	717001	172 028K	SP - MJK - Pongráčovská kúria - 5%	-30	19.08.10
ZR P171/2010	08209	637002	133 001B	Deň víťazstva nad fašizmom	-50 000	20.08.10
ZR P171/2010		312001	133 001B	Grant - ÚV- Deň víťazstva nad fašizmom	-50 000	20.08.10
ZR P172/2010		312001	240	Grant - výchova a vzdelávanie MŠ	3 994	26.08.10
ZR P173/2010	08209	633006	047 01B	Obradné siene - všeobecný materiál	6 000	27.08.10
ZR P173/2010	08209	633016	047 02B	Obradné siene - reprezentačné	1 000	27.08.10
ZR P173/2010	08209	637013	047 03B	Obradné siene - ZPOZ - naturálne mzdy	4 900	27.08.10
ZR P173/2010	08209	637026	047 04B	Obradné siene - ZPOZ - odmeny a príspevky	-13 400	27.08.10
ZR P173/2010	08209	642014	047 06B	Transfery jednotlivcom - 1.narodené dieťa	1 500	27.08.10
ZR P174/2010	08209	637002	024 08B	Folklorný víkend - EUROREGION BEZ HRANÍC 2010 5%	975	30.08.10
ZR P174/2010	08209	637002	024 08B	Folklorný víkend - EUROREGION BEZ HRANÍC 2010	6 500	30.08.10
ZR P174/2010	0473	637003	024 04B	Účast' na výstavách	-975	30.08.10
ZR P174/2010		311	225	Grant - Združenie Región "Tatry" - folklórny víkend	6 500	30.08.10
ZR P175/2010	08209	637002	024 09B	Švábkafest - prehliadka zemiakárskych špecialít	19 300	31.08.10
ZR P175/2010		133012	3	Stánky na Mikuláša v Mikuláši	19 300	31.08.10
ZR P176/2010	0610	716	142 003K	ŠFRB - PD 12 b.j. Hlboké 2010	10	30.08.10
ZR P176/2010	0474	717001	172 028K	SP - MJK - Pongráčovská kúria - 5%	-10	30.08.10
ZR P177/2010	0160	631001	034 001B	VOLBY do NR SR - cestovné náhrady	-1	01.08.10
ZR P177/2010	0160	633006	034 001B	VOLBY do NR SR - všeobecný materiál	299	01.08.10
ZR P177/2010	0160	635006	034 001B	VOLBY do NR SR - údržba budov,objektov alebo ich častí	50	01.08.10
ZR P177/2010	0160	637007	034 001B	VOLBY do NR SR - cestovné náhrady	3	01.08.10
ZR P177/2010		312001	034 001B	VOLBY do NR SR - Grant	5 060	01.08.10
ZR P177/2010	0160	637027	034 001B	VOLBY do NR SR - odmeny zamestnancov mimopracovného pomeru	3 748	01.08.10
ZR P177/2010	0160	625003	034 001B	VOLBY do NR SR - na úrazové poistenie	961	01.08.10
ZR P178/2010		453		VH 2009 - Prevod zdrojov krytia do roku 2010	1 681	06.08.10



**ZOZNAM ZMIEN ROZPOČTU**  
**rok 2010**

**TAB 8**

ČÍSLO ROZPOČTOVEJ ZMENY	FK	EK	AKCIA	NÁZOV	VÝŠKA SCHVÁLENEJ ZMENY	DÁTUM SCHVÁLENIA ZMENY
ZR P178/2010	0980	637001	116 15B	VH 2009 - Dopravná výchova žiakov	1 681	01.08.10
ZR P179/2010	01116	642006	181 34B	Členské príspevky - profesijné združ.	47	01.08.10
ZR P179/2010	0170	821005	185 28B	Splátky istiny - financovanie PD k projektom 320318	-47	01.08.10
ZR P180/2010	08209	635006	133 010B	KVČ Ploštín - údržba budov, objektov...	10 859	01.08.10
ZR P180/2010		212003		Nájomné nehnuteľný majetok BP a.s.	10 859	01.08.10
ZR P181/2010		453		VH 2009 - Prevod zdrojov krytia do roku 2010	37 921	05.08.10
ZR P181/2010		231	104	Predaj nepotrebného majetku a aktív mesta	-37 921	03.08.10
ZR P181/2010	09111	642005	115 01B	VH 2009 - STONOŽKA - súkromná MŠ - príspevok	37 921	01.08.10
ZR P181/2010	09111	642005	115 01B	STONOŽKA - súkromná MŠ - príspevok	-37 921	01.08.10
ZR P182/2010		453		VH 2009 - Prevod zdrojov krytia do roku 2010	46 311	04.08.10
ZR P182/2010		231	104	Predaj nepotrebného majetku a aktív mesta	-46 311	02.08.10
ZR P182/2010	09121	642004	115 02	VH 2009 - ZŠ Apoštola Pavla	15 845	01.08.10
ZR P182/2010	09121	642004	115 04B	VH 2009 - Spojenej ZŠ evanjelická	30 466	01.08.10
ZR P182/2010	09121	642004	115 02	ZŠ Apoštola Pavla	-15 845	01.08.10
ZR P182/2010	09121	642004	115 04B	Spojenej ZŠ evanjelická	-30 466	01.08.10
ZR P183/2010		453		VH 2009 - Prevod zdrojov krytia do roku 2010	2 000	03.08.10
ZR P183/2010		231	104	Predaj nepotrebného majetku a aktív mesta	-2 000	01.08.10
ZR P183/2010	0310	642015	051 41B	VH 2009 - MsP - na nemocenské dávky	2 000	01.08.10
ZR P183/2010	0310	642015	051 41B	MsP - na nemocenské dávky	-2 000	01.08.10
ZR P184/2010	0474	716	161 02K	PD - Hnedý priemyselný park	30	30.08.10
ZR P184/2010	0474	716	172 014K	SP - PD - Zvyš.kvality separ.zberu odpadov - 5%	-30	30.08.10
ZR P185/2010		453		VH 2009 - Prevod zdrojov krytia do roku 2010	3 085	02.08.10
ZR P185/2010	0474	637005	014 001B	VH 2009 - Strateg. projekty - príprava žiadostí	3 085	01.08.10
ZR P186/2010		453		VH 2009 - Prevod zdrojov krytia do roku 2010	1 400	01.08.10
ZR P186/2010	0474	637002	172 005K	VH 2009 - SP - Rekonštrukcia ZŠ J.Kráľa - proces verejného obstarávania	1 400	01.08.10
ZR P187/2010	10201	632001	151 007B	DC - Okoličné - energie	-146	01.09.10
ZR P187/2010	10403	642014	156 02B	Príspevok na úpravu a obnovu rodinných pomerov	80	01.09.10
ZR P187/2010	10403	642014	156 01B	Príspevok na dopravu do detského domova	66	01.09.10
ZR P188/2010	0810	637002	124 004B	MCP okolo Slovenska	680	01.09.10
ZR P188/2010		223001	124 004B	Príjem z reklamy - MCP okolo Slovenska cyklomaratón	680	01.09.10
ZR P189/2010	10701	642026		Na dávku v hmotnej núdzi a príspevok k dávke (JDHN)	2 000	01.09.10
ZR P189/2010	0170	651002	185 28B	Úver na financovanie PD k projektom DEXIA 320318	-2 000	01.09.10
ZR P190/2010	10201	632001	151 007B	DC - Okoličné - energie	-377	17.09.10
ZR P190/2010	10201	634004	151 002B	DC - LM 2 - prepravné a nájom dopravných prostriedkov	88	17.09.10
ZR P190/2010	10201	634004	151 001B	DC - LM 1 - prepravné a nájom dopravných prostriedkov	50	17.09.10
ZR P190/2010	10201	634004	151 008B	DC - L.Ondrašová - prepravné a nájom dopravných prostriedkov	50	17.09.10
ZR P190/2010	10201	634004	151 009B	DC - Palúdzka - prepravné a nájom dopravných prostriedkov	63	17.09.10
ZR P190/2010	10201	634004	151 004B	DC - Demänová - prepravné a nájom dopravných prostriedkov	50	17.09.10

**ZOZNAM ZMIEN ROZPOČTU**  
**rok 2010**

**TAB 8**

ČÍSLO ROZPOČTOVEJ ZMENY	FK	EK	AKCIA	NÁZOV	VÝŠKA SCHVÁLENEJ ZMENY	DÁTUM SCHVÁLENIA ZMENY
ZR P190/2010	10201	634004	151 003B	DC - Bodice - prepravné a nájom dopravných prostriedkov	25	17.09.10
ZR P190/2010	10201	634004	151 005B	DC - Iľanovo - prepravné a nájom dopravných prostriedkov	13	17.09.10
ZR P190/2010	10201	634004	151 007B	DC - Okoličné - prepravné a nájom dopravných prostriedkov	25	17.09.10
ZR P190/2010	10201	634004	151 006B	DC - Ploštín - prepravné a nájom dopravných prostriedkov	13	17.09.10
ZR P191/2010	01116	634004	023 02B	Prepravné - zahraničné vzťahy - Kaliva - Grécko	634	21.09.10
ZR P191/2010		311	4 15	Grant - detský tábor Kaliva - Grécko	634	21.09.10
ZR P192/2010	01116	633016	023 03B	Reprezentačné - marketing - partnerské vzťahy	5 140	21.09.10
ZR P192/2010	08209	637002	026 09B	Street music Night	3 511	21.09.10
ZR P192/2010	08209	637002	024 07B	Stoličné dni	4 868	21.09.10
ZR P192/2010	0473	637003	024 002B	Inzercia ponuky CR (katalógy CR, inzercia)	174	21.09.10
ZR P192/2010		133012	4	Stoličné dni	7 493	21.09.10
ZR P192/2010		223001		Príjem z reklamy - Stoličné dni	6 200	21.09.10
ZR P193/2010	0443	633006	093 01B	Všeobecný materiál	50	17.09.10
ZR P193/2010	0510	636001	062 03B	Prenájom pôdy pod skládkou V.Poruba	-50	17.09.10
ZR P194/2010	0474	637011	161 02B	Štúdie - Hnedý priemyselný park	-57	17.09.10
ZR P194/2010	0474	637023	161 02B	Kolkové známky - Hnedý priemyselný park	72	17.09.10
ZR P194/2010	0170	651002	185 28B	Úver na financovanie PD k projektom DEXIA 320318	-15	17.09.10
ZR P195/2010	0474	637003	161 02B	Propagácia, reklama, inzercia - Hnedý priemyselný park	600	01.09.10
ZR P195/2010	0474	637004	161 02B	Všeobecné služby - Hnedý priemyselný park	5 000	01.09.10
ZR P195/2010	0474	637007	161 02B	Cestovné - Hnedý priemyselný park	500	01.09.10
ZR P195/2010	0474	637011	161 01B	Neinvest.služby - príprava žiadostí - Hnedý priemyselný park	-6 100	01.09.10
ZR P196/2010	01116	633016	011 01B	Reprezentačné - kancelária primátora	60	29.09.10
ZR P196/2010	0810	637002	124 009B	Na kolesách proti rakovine - kampaň	-60	29.09.10
ZR P197/2010	01116	637005	181 21B	Špeciálne služby - neinvestičné	-1 500	17.09.10
ZR P197/2010	01116	637011	181 24B	Štúdie, expertízy, posudky	1 500	17.09.10
ZR P198/2010	01116	633016	011 02B	Reprezentačné - fin.dary - kancelária primátora	1 500	17.09.10
ZR P198/2010	0840	642001	134 012B	LTC LM -European Quadrille Dance Festival	-600	17.09.10
ZR P198/2010	0840	642001	134 011B	LTC LM - Cena Liptova v š.tanci	-900	17.09.10
ZR P199/2010	08209	637002	133 55B	Koncert Mosty Gesharim	4 500	09.09.10
ZR P199/2010	08209	637003	133 67B	Propagácia a reklama	-4 500	09.09.10
ZR P200/2010	08209	637002	133 55B	Koncert Mosty Gesharim	2 500	30.09.10
ZR P200/2010	0810	642001	125 002B	MHK 32 o.z. - na mládež	-2 500	30.09.10
ZR P201/2010	08209	633006	133 62B	Všeobecný materiál - ostatné výročia osobností, udalostí	400	30.09.10
ZR P201/2010	08209	637002	133 002B	Deň prijatia Deklarácie o zvrchovanosti SR	170	30.09.10
ZR P201/2010	08209	637002	133 007B	KVČ Iľanovo	200	30.09.10
ZR P201/2010	08209	637002	133 15B	SNP	350	30.09.10
ZR P201/2010	08209	637002	133 003B	VH 2009 - DFF Pod Skalkou Ploštín	500	30.09.10
ZR P201/2010	08209	637002	133 40B	VH 2009 - Belopotockého Mikuláš - prehliadka SR	-500	30.09.10

**ZOZNAM ZMIEN ROZPOČTU**  
**rok 2010**

**TAB 8**

ČÍSLO ROZPOČTOVEJ ZMENY	FK	EK	AKCIA	NÁZOV	VÝŠKA SCHVÁLENEJ ZMENY	DÁTUM SCHVÁLENIA ZMENY
ZR P201/2010	08209	637002	133 07B	Výročie 1. mája 1918	-520	30.09.10
ZR P201/2010	08209	637002	133 008B	KVČ Liptovská Ondrašová	-200	30.09.10
ZR P201/2010	08209	637002	133 005B	KVČ Bodice	-200	30.09.10
ZR P201/2010	08209	637002	133 004B	KVČ Andice, Benice	-200	30.09.10
ZR P202/2010	0510	716	062 02K	PD - kompostáreň	15 000	01.09.10
ZR P202/2010	0474	717001	161 001B	Nové stavby - stavebný dozor, koordinátor BP	-15 000	01.09.10
ZR P203/2010	0610	717001	142 004K	TV k 27 b.j Palúdzka	65 900	09.09.10
ZR P203/2010	0474	717001	172 028K	SP - MJK - Pongráčovská kúria - 5%	-31 109	09.09.10
ZR P203/2010	0474	717001	172 022K	SP - IT v samospráve - OPIS - 5%	-13 000	09.09.10
ZR P203/2010	0474	717001	172 019K	SP - Domov soc.služieb Podbreziny - 5%	-20 174	09.09.10
ZR P203/2010	0451	717002	083 005K	Stavebné úpravy - parkovisko ul.Vrlikova	-1 617	09.09.10
ZR P204/2010	0451	716	083 020K	PD - rekonštrukcia ul.Michalovská	30	29.09.10
ZR P204/2010	0451	717002	083 011K	Rekonštrukcia - ul.Jilemnického - vnútrobok	-30	29.09.10
ZR P205/2010	01116	633016	011 01B	Reprezentačné - kancelária primátora	400	30.09.10
ZR P205/2010	0840	641001	134 001B	Transfer VPS (prevádzkový) - RŠÚ Domu smútku	-10 000	30.09.10
ZR P205/2010	0840	641001	134 01B	Transfer VPS (prevádzkový) - prevádzka Domu smútku	10 000	30.09.10
ZR P205/2010	08209	642014	047 06B	Transfery jednotlivcom - 1.narodené dieťa	-400	30.09.10
ZR P206/2010	0443	637004	015 06B	Vektorové a rastrové údaje zo štátneho mapového diela - FOGAŠ	41	01.09.10
ZR P206/2010		311	015 06B	Grant - FOGAŠ - vektorové a rastrové údaje zo štátneho mapového diela	41	01.09.10
ZR P207/2010		312001	63	Grant - asistent učiteľa	1 978	09.09.10
ZR P208/2010	0133	632001	041 01B	MATRIKA - energie	168	01.09.10
ZR P208/2010	0133	632003	041 01B	MATRIKA - poštové a telekomunikačné služby	249	01.09.10
ZR P208/2010	0133	637004	041 01B	MATRIKA - všeobecné služby	98	01.09.10
ZR P208/2010	0133	614	041 01B	MATRIKA - odmeny	-574	01.09.10
ZR P208/2010	0133	637027	041 01B	MATRIKA - odmeny zamestnancov mimopracovného pomeru	59	01.09.10
ZR P208/2010	0133	612002	041 01B	MATRIKA - príplatky	537	01.09.10
ZR P208/2010	0133	612001	041 01B	MATRIKA - príplatky	-537	01.09.10
ZR P209/2010	0133	611	043 01B	Register obyvateľov - tarifný plat	-30	01.09.10
ZR P209/2010	0133	627	043 01B	Register obyvateľov - DPP	30	01.09.10
ZR P209/2010	0133	612002	043 01B	Register obyvateľov - príplatky	169	01.09.10
ZR P209/2010	0133	612001	043 02B	Register obyvateľov - príplatky	-169	01.09.10
ZR P210/2010	0510	625004		VPP - na invalidné poistenie	70	01.09.10
ZR P210/2010	0510	625005		VPP - na poistenie v nezamestnanosti	23	01.09.10
ZR P210/2010	0510	625007		VPP - na poistenie do RF	110	01.09.10
ZR P210/2010	0510	633006		VPP - všeobecný materiál	590	01.09.10
ZR P210/2010	0510	633010		VPP - pracovné odevy	2 406	01.09.10
ZR P210/2010	0510	637016		VPP - prídel do SF	33	01.09.10
ZR P210/2010	0510	611		VPP - tarifný plat	1 878	01.09.10
ZR P210/2010		312001	49	Grant - VPP	6 162	01.09.10

**ZOZNAM ZMIEN ROZPOČTU**  
**rok 2010**

**TAB 8**

ČÍSLO ROZPOČTOVEJ ZMENY	FK	EK	AKCIA	NÁZOV	VÝŠKA SCHVÁLENEJ ZMENY	DÁTUM SCHVÁLENIA ZMENY
ZR P210/2010	0510	621		VPP - poistné do VŠZP	232	01.09.10
ZR P210/2010	0510	625001		VPP - na nemocenské poistenie	32	01.09.10
ZR P210/2010	0510	625002		VPP - na starobné poistenie	325	01.09.10
ZR P210/2010	0510	625003		VPP - na úrazové poistenie	18	01.09.10
ZR P210/2010	0510	612001	08	VPP - príplatky	445	01.09.10
ZR P211/2010	0310	612002	051 016B	CHRÁNENÁ DIELŇA - ostatné príplatky	201	01.09.10
ZR P211/2010	0310	625004	051 016B	CHRÁNENÁ DIELŇA - na invalidné poistenie	30	01.09.10
ZR P211/2010	0310	625005	051 016B	CHRÁNENÁ DIELŇA - na poistenie v nezamestnanosti	3	01.09.10
ZR P211/2010	0310	625007	051 016B	CHRÁNENÁ DIELŇA - na poistenie do RF	48	01.09.10
ZR P211/2010	0310	633010	051 016B	CHRÁNENÁ DIELŇA - pracovné odevy	132	01.09.10
ZR P211/2010	0310	611	051 016B	CHRÁNENÁ DIELŇA - tarify	814	01.09.10
ZR P211/2010		312001	051 016B	Grant - Chránená dielňa	1 444	01.09.10
ZR P211/2010	0310	621	051 016B	CHRÁNENÁ DIELŇA - poistné do VŠZP	32	01.09.10
ZR P211/2010	0310	623	051 016B	CHRÁNENÁ DIELŇA - poistné do ostatných ZP	20	01.09.10
ZR P211/2010	0310	625001	051 016B	CHRÁNENÁ DIELŇA - na nemocenské poistenie	14	01.09.10
ZR P211/2010	0310	625002	051 016B	CHRÁNENÁ DIELŇA - na starobné poistenie	142	01.09.10
ZR P211/2010	0310	625003	051 016B	CHRÁNENÁ DIELŇA - na úrazové poistenie	8	01.09.10
ZR P212/2010	0310	632003	051 06B	MsP - Poštovné	200	17.09.10
ZR P212/2010	0310	635004	051 26B	MsP - prevádzkových strojov,prístrojov,zariadení,techniky a náradia	1 100	17.09.10
ZR P212/2010	0310	635005	053 05B	MsP - údržba - prevádzk.strojov, zariadení	-1 300	02.09.10
ZR P212/2010	0310	637016	051 016B	CHRÁNENÁ DIELŇA - prídel do SF	15	02.09.10
ZR P212/2010		312001	051 016B	Grant - Chránená dielňa	15	02.09.10
ZR P212/2010	0310	621	051 002B	MsP - poistné do VŠZP	9 000	02.09.10
ZR P212/2010	0310	623		MsP - poistné do OZP	-9 000	02.09.10
ZR P212/2010	0310	612002		MsP - príplatky	16 032	02.09.10
ZR P212/2010	0310	612001	051 013B	MsP - príplatky	-16 032	02.09.10
ZR P213/2010	10703	631001	157 001B	Projekt "Šanca mať budúcnosť" - tuzemské 5%	4	29.09.10
ZR P213/2010	10703	637033	157 001B	Projekt "Šanca mať budúcnosť" - spolufinancovanie 5%	1 498	29.09.10
ZR P213/2010	10703	625004	157 001B	Projekt "Šanca mať budúcnosť" - na invalidné poistenie 5%	6	29.09.10
ZR P213/2010	10703	625005	157 001B	Projekt "Šanca mať budúcnosť" - na poistenie v nezamestnanosti 5%	2	29.09.10
ZR P213/2010	10703	625007	157 001B	Projekt "Šanca mať budúcnosť" - na poistenie do RF 5%	10	29.09.10
ZR P213/2010	10703	633001	157 001B	Projekt "Šanca mať budúcnosť" - interiérové vybavenie 5% spolufinancovanie	170	29.09.10
ZR P213/2010	10703	633002	157 001B	Projekt "Šanca mať budúcnosť" - výpočtová technika 5% spolufinancovanie	415	29.09.10
ZR P213/2010	10703	633006	157 003B	Projekt "Šanca mať budúcnosť" - všeobecný materiál - paušálne výdavky 95%	158	29.09.10
ZR P213/2010	10703	633006	157 003B	Projekt "Šanca mať budúcnosť" - všeobecný materiál - paušálne výdavky 5%	8	29.09.10
ZR P213/2010	10703	637001	157 001B	Projekt "Šanca mať budúcnosť" - školenia,kurzy,semináre,porady,konferencie,sympóziá 95%	-2 689	29.09.10
ZR P213/2010	10703	637003	157 003B	Projekt "Šanca mať budúcnosť" - propagácia, reklama, inzercia - paušálne výdavky 95%	317	29.09.10
ZR P213/2010	10703	637003	157 003B	Projekt "Šanca mať budúcnosť" - propagácia, reklama, inzercia - paušálne výdavky 5%	17	29.09.10
ZR P213/2010	10703	637004	157 003B	Projekt "Šanca mať budúcnosť" - všeobecné služby - paušálne výdavky 5%	125	29.09.10

**ZOZNAM ZMIEN ROZPOČTU**  
**rok 2010**

**TAB 8**

ČÍSLO ROZPOČTOVEJ ZMENY	FK	EK	AKCIA	NÁZOV	VÝŠKA SCHVÁLENEJ ZMENY	DÁTUM SCHVÁLENIA ZMENY
ZR P213/2010	10703	637004	157 003B	Projekt "Šanca mať budúcnosť" - všeobecné služby - paušálne výdavky 95%	2 214	29.09.10
ZR P213/2010	10703	637004	157 001B	Projekt "Šanca mať budúcnosť" - všeobecné služby 5%	140	29.09.10
ZR P213/2010	0474	637004	172 032K	SP - Róm.projekty - Šanca mať budúcnosť - ZaSI - všeobec.sluzby	-1 393	29.09.10
ZR P213/2010	10703	637011	157 001B	Projekt "Šanca mať budúcnosť" - štúdie, expertízy, posudky 5%	200	29.09.10
ZR P213/2010	10703	637016	157 001B	Projekt "Šanca mať budúcnosť" - prídel do SF - neoprávnený výdavok	38	29.09.10
ZR P213/2010	10703	611	157 001B	Projekt "Šanca mať budúcnosť" - tarify 5%	136	29.09.10
ZR P213/2010		312007	157 001B	Projekt "Šanca mať budúcnosť" - spolufinancovanie 5%	1 498	29.09.10
ZR P213/2010	10703	621	157 001B	Projekt "Šanca mať budúcnosť" - poisťné do VŠZP 5%	10	29.09.10
ZR P213/2010	10703	623	157 001B	Projekt "Šanca mať budúcnosť" - poisťné do ostatných ZP 5%	10	29.09.10
ZR P213/2010	10703	625001	157 001B	Projekt "Šanca mať budúcnosť" - na nemocenské poisťenie 5%	3	29.09.10
ZR P213/2010	10703	625002	157 001B	Projekt "Šanca mať budúcnosť" - na starobné poisťenie 5%	29	29.09.10
ZR P213/2010	10703	625003	157 001B	Projekt "Šanca mať budúcnosť" - na úrazové poisťenie 5%	2	29.09.10
ZR P213/2010	10703	612001	157 001B	Projekt "Šanca mať budúcnosť" - osobný príplatok 5%	68	29.09.10
ZR P214/2010	0474	637005	014 001B	Strateg. projekty - príprava žiadostí	232	01.09.10
ZR P214/2010	0474	637005	014 001B	Strateg. projekty - príprava žiadostí	41	01.09.10
ZR P214/2010	0474	637005	014 001B	Strateg. projekty - príprava žiadostí	232	01.09.10
ZR P214/2010		331001	172 23	Grant - Športové centrá mládeže FM EHP bežné príjmy - NFM	232	01.09.10
ZR P214/2010		331002	172 23	Grant - Športové centrá mládeže FM EHP bežné príjmy - EHP	232	01.09.10
ZR P214/2010		312001	172 23	Grant - Športové centrá mládeže FM EHP bežné príjmy - EHP - spolufinancovanie ŠR	41	01.09.10
ZR P215/2010	01116	633016	011 02B	Reprezentačné - fin.dary - kancelária primátora	-166	18.09.10
ZR P215/2010	0840	642006	012 14B	Členské - NEF Hospodársky klub	166	18.09.10
ZR P216/2010	0160	631001	034 002B	REFERENDUM 2010 - cestovné náhrady	59	01.09.10
ZR P216/2010	0160	632001	034 002B	REFERENDUM 2010 - energie	22	01.09.10
ZR P216/2010	0160	632003	034 002B	REFERENDUM 2010 - poštové a telekomunikačné služby	72	01.09.10
ZR P216/2010	0160	633006	034 002B	REFERENDUM 2010 - všeobecný materiál	868	01.09.10
ZR P216/2010	0160	633016	034 002B	REFERENDUM 2010 - reprezentačné	266	01.09.10
ZR P216/2010	0160	634001	034 002B	REFERENDUM 2010 - PHM	221	01.09.10
ZR P216/2010	0160	635006	034 002B	REFERENDUM 2010 - údržba budov, objektov alebo ich častí	70	01.09.10
ZR P216/2010	0160	637004	034 002B	REFERENDUM 2010 - všeobecné služby	13	01.09.10
ZR P216/2010	0160	637014	034 002B	REFERENDUM 2010 - stravovanie	718	01.09.10
ZR P216/2010		312001	034 002B	REFERENDUM 2010 - Grant	3 661	01.09.10
ZR P216/2010	0160	637027	034 002B	REFERENDUM 2010 - odmeny zamestnancov MPP	1 352	01.09.10
ZR P217/2010	0610	625007	142 01B	ŠFRB - na poisťenie do RF	-34	01.09.10
ZR P217/2010	0610	632001	142 01B	ŠFRB - energie	34	01.09.10
ZR P217/2010	0610	637004	142 01B	ŠFRB - všeobecné služby	99	01.09.10
ZR P217/2010	0610	611	142 01B	ŠFRB - tarifný plat	-99	01.09.10
ZR P217/2010	0610	612002	142 01B	ŠFRB - príplatky	150	01.09.10
ZR P217/2010	0610	612001	142 01B	ŠFRB - príplatky	-150	01.09.10
ZR P218/2010	0610	635006	144 05B	BP - údržba bytov	7 751	17.09.10

**ZOZNAM ZMIEN ROZPOČTU**  
**rok 2010**

**TAB 8**

ČÍSLO ROZPOČTOVEJ ZMENY	FK	EK	AKCIA	NÁZOV	VÝŠKA SCHVÁLENEJ ZMENY	DÁTUM SCHVÁLENIA ZMENY
ZR P218/2010	0610	632001	144 01B	BP - energie	-7 852	01.09.10
ZR P218/2010	0610	637029		BP - neplatiči v odpredaných domoch	101	01.09.10
ZR P219/2010		453		VH 2009 - Prevod zdrojov krytia do roku 2010	1 500	01.09.10
ZR P219/2010	08209	719002	133 024K	VH 2009 - Nákup umeleckých diel	1 500	01.09.10
ZR P220/2010	0810	637002	124 03B	Prázdninový turnaj v plážovom volejbale	48	18.09.10
ZR P220/2010	0810	637002	124 011B	Majstrovstvá sveta VAURIEN 2010	34	18.09.10
ZR P220/2010	0810	642001	125 07B	TJ FC Palúdzka	18	18.09.10
ZR P220/2010	0170	651002	185 28B	Úver na financovanie PD k projektom DEXIA 320318	-100	18.09.10
ZR P221/2010	0980	637002	116 12B	Počítačové kurzy	29 460	19.09.10
ZR P221/2010	0170	651002	185 28B	Úver na financovanie PD k projektom DEXIA 320318	-29 460	19.09.10
ZR P222/2010	10702	637003	1511001P	Projekt "Podpora sociálne znevýhodnených skupín formou KSP" - propagácia, reklama, inzercia 85%	317	20.09.10
ZR P222/2010	10702	637003	1511001P	Projekt "Podpora sociálne znevýhodnených skupín formou KSP" - propagácia, reklama, inzercia 5%	17	20.09.10
ZR P222/2010		341	1511001P	Grant - Projekt "Podpora sociálne znevýhodnených skupín formou KSP" - VZP 85%	317	20.09.10
ZR P222/2010	0170	651002	185 28B	Úver na financovanie PD k projektom DEXIA 320318	-17	20.09.10
ZR P223/2010	0911	632001	152 02B	Detské jasle - energie	-86	21.09.10
ZR P223/2010	10201	632001	151 009B	DC - Palúdzka - energie	35	21.09.10
ZR P223/2010	10201	633006	151 007B	DC - Okoličné - všeobecný materiál	11	21.09.10
ZR P223/2010	0911	637004	152 17B	Detské jasle - všeobecné služby	86	21.09.10
ZR P223/2010	01116	637006	153 02B	Rodinné prídavky - osobitný príjemca	219	21.09.10
ZR P223/2010	01116	637006	153 01B	Dávka v hmotnej núdzi - osob.príjemca	153	21.09.10
ZR P223/2010	10702	637012	1511002B	Nocľaháreň - NOTA BENE	122	21.09.10
ZR P223/2010	10202	637014	159 06B	OS staroba - stravovanie	1 063	21.09.10
ZR P223/2010		223001	116	Príjem - NOTA BENE	122	21.09.10
ZR P223/2010		312001	76	Grant - Osobitný príjemca	153	21.09.10
ZR P223/2010		312001	67	Grant - Rodinné prídavky	219	21.09.10
ZR P223/2010	10702	621	1511002B	Nocľaháreň - poisťné VŠZP	206	21.09.10
ZR P223/2010	10202	623		OS staroba - poisťné do OZP	-625	21.09.10
ZR P223/2010	10123	623		OS invalidita - poisťné do SZP	-1 333	21.09.10
ZR P223/2010	10702	623	1511002B	Nocľaháreň - poisťné do ostatných ZP	-206	21.09.10
ZR P223/2010	0170	651002	185 28B	Úver na financovanie PD k projektom DEXIA 320318	-1 111	21.09.10
ZR P223/2010	10202	612001		OS staroba - príplatky	625	21.09.10
ZR P223/2010	10123	612001		OS invalidita - príplatky	1 333	21.09.10
ZR P223/2010	10201	625003	151 001K	DC - Okoličné - na úrazové poistenie	2	21.09.10
ZR P224/2010	01116	632001	181 03B	Školský úrad - energie	250	01.09.10
ZR P224/2010	01116	632002	181 03B	Školský úrad - vodné, stočné	15	01.09.10
ZR P224/2010	01116	632003	181 03B	Školský úrad - poštové a telekom. služby	274	01.09.10
ZR P224/2010	01116	632003	181 03B	Školský úrad - poštové a telekom. služby	125	01.09.10
ZR P224/2010	01116	633006	181 03B	Školský úrad - všeobecný materiál	88	01.09.10
ZR P224/2010	01116	637004	181 03B	Školský úrad - všeobecné služby	148	01.09.10

**ZOZNAM ZMIEN ROZPOČTU**  
**rok 2010**

**TAB 8**

ČÍSLO ROZPOČTOVEJ ZMENY	FK	EK	AKCIA	NÁZOV	VÝŠKA SCHVÁLENEJ ZMENY	DÁTUM SCHVÁLENIA ZMENY
ZR P224/2010	01116	637014	181 03B	Školský úrad - stravovanie	72	01.09.10
ZR P224/2010	01116	637016	181 03B	Školský úrad - prídel do SF	16	01.09.10
ZR P224/2010	01116	611	181 03B	Školský úrad - tarifný plat	-848	01.09.10
ZR P224/2010	01116	614	181 03B	Školský úrad - odmeny	-140	01.09.10
ZR P224/2010	01116	612002	181 03B	Školský úrad - príplatky	573	01.09.10
ZR P224/2010	01116	612001	181 03B	Školský úrad - príplatky	-573	01.09.10
ZR P225/2010	01116	627	049 03B	SOcÚ sociálny - DDP	30	01.09.10
ZR P225/2010	01116	627	049 01B	SOcÚ stavebný - DDP	149	01.09.10
ZR P225/2010	01116	627	181 01B	MsÚ - príspevky do doplnkových dôchodkových spoločností	-179	01.09.10
ZR P226/2010	01116	612002	181 01B	MsÚ - príplatky	18 336	01.09.10
ZR P226/2010	01116	612001	181 01B	MsÚ - príplatky	-18 336	01.09.10
ZR P227/2010	0170	821005	185 001B	Splátky istiny - financovanie investičných zámerov DEXIA 320769	21 960	17.09.10
ZR P227/2010	0170	821005	185 28B	Splátky istiny - financovanie PD k projektom 320318	-21 960	17.09.10
ZR P228/2010	01116	621	181 02B	Poslanci - poistné do VŠZP	880	01.09.10
ZR P228/2010	01116	623		Poslanci - poistné do OZP	-880	01.09.10
ZR P229/2010	0170	651002		Úver na odkúpenie 15 b.j. ŠFRB 5051552010	-3 842	01.09.10
ZR P229/2010	0170	653001		Manipulačné poplatky	3 842	01.09.10
ZR P230/2010	0510	637004	061 05B	Odvoz všetkých druhov odpadov - nebezpečné odpady	-962	17.09.10
ZR P230/2010	0510	637004	061 05B	Odvoz všetkých druhov odpadov - nebezpečné odpady	962	17.09.10
ZR P230/2010	0421	641001	092 02B	Transfer VPS (prevádzkový) - karanténna stanica	6 235	17.09.10
ZR P230/2010	0510	641001	062 01B	Transfer VPS - uloženie a likvidácia odpadov	-59 061	17.09.10
ZR P230/2010	0510	641001	062 01B	Transfer VPS - uloženie a likvidácia odpadov	59 061	17.09.10
ZR P230/2010	0421	641001	092 02B	Transfer VPS (prevádzkový) - karanténna stanica	-6 235	17.09.10
ZR P230/2010	0170	821005	185 31B	Splátky istiny - 50. b.j. ul. 1. mája DEXIA 320417	17 088	01.09.10
ZR P230/2010	0170	821005	185 31B	Splátky istiny - 50. b.j. ul. 1. mája DEXIA 320417	-17 088	01.09.10
ZR P230/2010	0170	821007	185 29B	Splátky istiny - 15 b.j. ŠFRB - Palúdzka	3 572	01.09.10
ZR P230/2010	0170	821007	185 44B	Splátky istiny - 20 b.j. Palúdzka ŠFRB	4 628	01.09.10
ZR P230/2010	0170	821007	185 41B	Splátky istiny - 22 b.j. Pltnícka ŠFRB	10 230	01.09.10
ZR P230/2010	0170	821007	185 37B	Splátky istiny - Nový svet Hlboké ŠFRB	998	01.09.10
ZR P230/2010	0170	821007	185 33B	Splátky istiny - 50 b.j. ul. 1. mája ŠFRB	26 119	01.09.10
ZR P230/2010	0170	821007	185 32B	Splátky istiny - 9 b.j. Hlboké ŠFRB	3 623	01.09.10
ZR P230/2010	0170	821007	185 32B	Splátky istiny - 9 b.j. Hlboké ŠFRB	-3 623	01.09.10
ZR P230/2010	0170	821007	185 33B	Splátky istiny - 50 b.j. ul. 1. mája ŠFRB	-26 119	01.09.10
ZR P230/2010	0170	821007	185 37B	Splátky istiny - Nový svet Hlboké ŠFRB	-998	01.09.10
ZR P230/2010	0170	821007	185 41B	Splátky istiny - 22 b.j. Pltnícka ŠFRB	-10 230	01.09.10
ZR P230/2010	0170	821007	185 44B	Splátky istiny - 20 b.j. Palúdzka ŠFRB	-4 628	01.09.10
ZR P230/2010	0170	821007	185 29B	Splátky istiny - 15 b.j. ŠFRB - Palúdzka	-3 572	01.09.10
ZR P231/2010	0530	641001	091 03B	Transfer VPS (prevádzkový) - čistenie verejnej zelene	9 000	17.09.10
ZR P231/2010	0530	641001	091 01B	Transfer VPS (prevádzkový) - údržba verejnej zelene	51 973	17.09.10

**ZOZNAM ZMIEN ROZPOČTU**  
**rok 2010**

**TAB 8**

ČÍSLO ROZPOČTOVEJ ZMENY	FK	EK	AKCIA	NÁZOV	VÝŠKA SCHVÁLENEJ ZMENY	DÁTUM SCHVÁLENIA ZMENY
ZR P231/2010	0530	641001	091 01B	Transfer VPS (prevádzkový) - údržba verejnej zelene	-51 973	17.09.10
ZR P231/2010	0530	641001	091 03B	Transfer VPS (prevádzkový) - čistenie verejnej zelene	-9 000	17.09.10
ZR P231/2010	0170	821007	185 46B	Splátky istiny - J.Janošku - ŠFRB	1 755	17.09.10
ZR P231/2010	0170	821007	185 45B	Splátky istiny - 22 b.j. Nábřežie ŠFRB	4 986	17.09.10
ZR P231/2010	0170	821007	185 43B	Splátky istiny - 32 b.j. Palúdzka ŠFRB	20 859	17.09.10
ZR P231/2010	0170	821007	185 35B	Splátky istiny - 30 b.j. Palúdzka/07	15 939	17.09.10
ZR P231/2010	0170	821007	185 34B	Splátky istiny - 30 b.j. Palúdzka/08	17 434	17.09.10
ZR P231/2010	0170	821007	185 34B	Splátky istiny - 30 b.j. Palúdzka/08	-17 434	17.09.10
ZR P231/2010	0170	821007	185 35B	Splátky istiny - 30 b.j. Palúdzka/07	-15 939	17.09.10
ZR P231/2010	0170	821007	185 43B	Splátky istiny - 32 b.j. Palúdzka ŠFRB	-20 859	17.09.10
ZR P231/2010	0170	821007	185 45B	Splátky istiny - 22 b.j. Nábřežie ŠFRB	-4 986	17.09.10
ZR P231/2010	0170	821007	185 46B	Splátky istiny - J.Janošku - ŠFRB	-1 755	17.09.10
ZR P232/2010	01116	611	181 01B	MsÚ - tarifný plat	-515	30.09.10
ZR P232/2010	01116	642015	181 33B	Na nemocenské dávky	515	30.09.10
ZR P233/2010	01116	711003	038 001K	VH 2009 - CORA multilicencie	1	30.09.10
ZR P233/2010		453		VH 2009 - Prevod zdrojov krytia do roku 2010	1	30.09.10
ZR P234/2010	0160	631001	034 003B	KOMUNÁLNE VOĽBY 2010 - cestovné tuzemské	9	30.09.10
ZR P234/2010		312001	034 003B	KOMUNÁLNE VOĽBY 2010 - grant	9	30.09.10
ZR P235/2010	10703	637004	157 001B	Projekt "Šanca mať budúcnosť" - všeobecné služby 95%	-1 146	30.09.10
ZR P235/2010	10703	637004	157 003B	Projekt "Šanca mať budúcnosť" - všeobecné služby - paušálne výdavky 5%	52	30.09.10
ZR P235/2010	10703	637004	157 003B	Projekt "Šanca mať budúcnosť" - všeobecné služby - paušálne výdavky 95%	1 146	30.09.10
ZR P235/2010	10703	637004	157 001B	Projekt "Šanca mať budúcnosť" - všeobecné služby 5%	-51	30.09.10
ZR P235/2010	10703	637014	157 001B	Projekt "Šanca mať budúcnosť" - stravovanie - neoprávnený výdavok	-1	30.09.10
ZR P236/2010	0810	713004	127 002K	Mestské športoviská pre deti a mládež	24 915	19.10.10
ZR P236/2010	0810	717002	127 002K	Mestské športoviská pre deti a mládež	-24 915	19.10.10
ZR P237/2010	0911	633004	152 08B	Detské jasle - pr.stroje, prístroje	300	25.10.10
ZR P237/2010	0911	633009	152 11B	Detské jasle - knihy, časopisy, noviny	-100	25.10.10
ZR P237/2010	0911	633011	152 13B	Detské jasle - potraviny	-200	25.10.10
ZR P238/2010	08209	637002	133 018B	Výdavky súvisiace s kult.činnosťou	1 100	25.10.10
ZR P238/2010	08209	642014	047 06B	Transfery jednotlivcom - 1.narodené dieťa	-1 100	25.10.10
ZR P239/2010	08209	637002	133 19B	Deň boja za slobodu a demokraciu	110	22.10.10
ZR P239/2010	08209	637002	133 10B	Žiadosti sl. národa	-75	22.10.10
ZR P239/2010	08209	637002	133 07B	Výročie 1. mája 1918	-110	22.10.10
ZR P239/2010	08209	637002	133 018B	Výdavky súvisiace s kult.činnosťou	-1 400	22.10.10
ZR P239/2010	0840	642001	134 03B	Transfery v rámci verejnej správy	1 475	22.10.10
ZR P240/2010	0474	717002	172 012	SP - Staveb.úpravy MŠ Čsl.Brigády - rekonštrukcia, modernizácia - práce navyš	32 528	19.10.10
ZR P240/2010	0510	717002	061 001K	Skládka - zaíľovanie	-32 528	19.10.10
ZR P241/2010	8207	635006	132 01B	RŠÚ kultúrne pamiatky	9 500	23.10.10
ZR P241/2010	08209	637002	133 018B	Výdavky súvisiace s kult.činnosťou	-4 000	23.10.10



**ZOZNAM ZMIEN ROZPOČTU**  
**rok 2010**

**TAB 8**

ČÍSLO ROZPOČTOVEJ ZMENY	FK	EK	AKCIA	NÁZOV	VÝŠKA SCHVÁLENEJ ZMENY	DÁTUM SCHVÁLENIA ZMENY
ZR P241/2010	08209	637003	133 64B	Propagácia a reklama	-2 500	23.10.10
ZR P241/2010	08209	637004	133 68B	Všeobecné služby	-3 000	23.10.10
ZR P242/2010	10702	633001	1511001B	Komunitné centrum - interiérové vybavenie	-20	08.10.10
ZR P242/2010	10702	633002	1511001B	Komunitné centrum - výpočtová technika	-330	08.10.10
ZR P242/2010	10702	633013	1511001B	Komunitné centrum - softvér	350	08.10.10
ZR P243/2010	0640	637012		1.slovenská úsporová - poplatky a odvody	12 469	08.10.10
ZR P243/2010	0640	814001		1.slovenská úsporová - účasť na majetku v tuzemsku	-12 469	08.10.10
ZR P244/2010	01116	633016	023 03B	Reprezentačné - marketing - partnerské vzťahy	1 158	12.10.10
ZR P244/2010	01116	634004	023 02B	Prepravné - zahraničné vzťahy	-1 158	12.10.10
ZR P245/2010	0443	633006	061 01B	Všeobecný materiál	-2 469	01.10.10
ZR P245/2010	0510	641001	061 08B	Transfer VPS - separácia	2 469	01.10.10
ZR P246/2010	0980	637001	036 01B	Školenia, kurzy - MsÚ	14	13.10.10
ZR P246/2010	01116	637005	181 21B	Špeciálne služby - neinvestičné	-14	13.10.10
ZR P247/2010	01116	631002	181 06B	Cestovné zahraničné	1 000	21.10.10
ZR P247/2010	01116	635006	182 03B	Opravy budov,objektov alebo ich častí	-1 000	21.10.10
ZR P248/2010		121001		Z pozemkov	3 352	01.10.10
ZR P248/2010	0112	637018	019 02B	Vrátenie príjmov z minulých rokov	3 352	01.10.10
ZR P249/2010	0510	717002	061 001K	Skládka - zaíľovanie	-1 300	01.10.10
ZR P249/2010	0810	717002	127 001K	MFK Tatran LM - rekonštrukcia a modernizácia	1 300	01.10.10
ZR P250/2010	10701	642002	157 01B	Transfer org.v sociálnej oblasti	1 174	25.10.10
ZR P250/2010	0170	651002	185 48B	Úver refinančný DEXIA € 320614	-1 174	25.10.10
ZR P251/2010	0474	716	171 001K	SP - PD - Regenerácia sídlisk - Podbreziny	19 930	18.10.10
ZR P251/2010	0510	717002	061 001K	Skládka - zaíľovanie	-19 930	18.10.10
ZR P252/2010	0474	716	171 003K	SP - PD - Regenerácia sídlisk - Nábřežie	30	02.10.10
ZR P252/2010	0510	717002	061 001K	Skládka - zaíľovanie	-30	02.10.10
ZR P253/2010	09121	716	111 005K	ZŠ Čsl.brigády - energetický audit budovy	2 750	01.10.10
ZR P253/2010	09111	717002	112 003K	MŠ Agátová - rekonštrukcia strechy	-2 750	01.10.10
ZR P254/2010		312001	63	Grant - asistent učiteľa	1 978	08.10.10
ZR P255/2010	09121	716	111 001K	ZŠ Čsl.brigády - PD Rekonštrukcia plynovej kotolne	6 500	08.10.10
ZR P255/2010	09121	717002	111 002K	ZŠ Čsl.brigády - Rekonštrukcia skladu na sklad náradia k ihrisku	-6 500	08.10.10
ZR P256/2010	01116	634001	183 01B	Palivo,mazivá,oleje,špeciálne kvapaliny	4 000	28.10.10
ZR P256/2010	01116	637005	181 21B	Špeciálne služby - neinvestičné	-4 000	28.10.10
ZR P257/2010	0170	651002	185 25B	Úver na výkup pozemkov k projektom DEXIA 320328	-1 130	03.10.10
ZR P257/2010	0610	633006	170201B	Projekt "Šanca lepšie bývať" - všeobecný materiál	200	01.10.10
ZR P257/2010	0610	635006	170201B	Projekt "Šanca lepšie bývať" - oprava budovy	17 800	01.10.10
ZR P257/2010	0610	637004	170201B	Projekt "Šanca lepšie bývať" - všeobecné služby	1 130	01.10.10
ZR P257/2010		312001	170201B	Projekt "Šanca lepšie bývať" - grant	18 000	01.10.10
ZR P258/2010	0170	651002	185 25B	Úver na výkup pozemkov k projektom DEXIA 320328	-1 200	02.10.10

**ZOZNAM ZMIEN ROZPOČTU**  
**rok 2010**

**TAB 8**

ČÍSLO ROZPOČTOVEJ ZMENY	FK	EK	AKCIA	NÁZOV	VÝŠKA SCHVÁLENEJ ZMENY	DÁTUM SCHVÁLENIA ZMENY
ZR P259/2010	0170	651002	185 25B	Úver na výkup pozemkov k projektom DEXIA 320328	-4 200	04.10.10
ZR P259/2010	0980	637002	021 008B	Deň študentstva - odovzdanie "Klubu mladých" do užívania	2 200	01.10.10
ZR P259/2010	0980	637002	116 007B	VIVAT ACADEMIA	1 800	01.10.10
ZR P259/2010	0980	637036	021 008B	Deň študentstva - reprezentačné výdavky	200	01.10.10
ZR P260/2010	01116	711001	035 02K	Nákup pozemkov - nepredvídané žiadosti o výkup pozemkov	9 722	01.11.10
ZR P260/2010	01116	711001	035 01K	Nákup pozemkov - nepredvídané žiadosti o výkup pozemkov pod komunikácie	-9 722	01.11.10
ZR P261/2010	01116	625004		ŽIVOTNÉ PROSTREDIE - na invalidné poistenie	83	01.11.10
ZR P261/2010	01116	625005		ŽIVOTNÉ PROSTREDIE - na poistenie v nezamestnanosti	28	01.11.10
ZR P261/2010	01116	625007		ŽIVOTNÉ PROSTREDIE - na poistenie do RF	131	01.11.10
ZR P261/2010	01116	611		ŽIVOTNÉ PROSTREDIE - tarifný plat	1 862	01.11.10
ZR P261/2010	01116	614		ŽIVOTNÉ PROSTREDIE - odmeny	309	01.11.10
ZR P261/2010		312001	44	Grant - životné prostredie	3 736	01.11.10
ZR P261/2010	01116	623		ŽIVOTNÉ PROSTREDIE - poistné do ostatných ZP	277	01.11.10
ZR P261/2010	01116	625002		ŽIVOTNÉ PROSTREDIE - na starobné poistenie	388	01.11.10
ZR P261/2010	01116	625003		ŽIVOTNÉ PROSTREDIE - na úrazové poistenie	22	01.11.10
ZR P261/2010	01116	612002		ŽIVOTNÉ PROSTREDIE - ostatné príplatky	149	01.11.10
ZR P261/2010	01116	612001		ŽIVOTNÉ PROSTREDIE - osobný príplatok	448	01.11.10
ZR P262/2010	0610	632001	142 01B	ŠFRB - energie	205	01.11.10
ZR P262/2010	0610	634001	142 01B	ŠFRB - palivá	284	01.11.10
ZR P262/2010	0610	634001	142 01B	ŠFRB - palivá	-114	01.11.10
ZR P262/2010		212003	9	Nájom budov	-114	01.11.10
ZR P262/2010		312001	47	Grant na bývanie ŠFRB	489	01.11.10
ZR P263/2010	01116	611	181 01B	MsÚ - tarifný plat	-2 500	01.11.10
ZR P263/2010	0830	814001	022 01FO	TV Liptov - Účasť na majetku	2 500	01.11.10
ZR P264/2010	01116	611	181 01B	MsÚ - tarifný plat	-6 256	02.11.10
ZR P264/2010		453		VH 2009 - Prevod zdrojov krytia do roku 2010	22 090	01.11.10
ZR P264/2010	0640	632001	101 01B	VH 2009 - Spotreba elektrickej energie VO	22 090	01.11.10
ZR P264/2010	0640	632001	101 01B	Spotreba elektrickej energie VO	6 256	01.11.10
ZR P265/2010	0451	717001	083 73K	Sklenená vitrína	400	22.11.10
ZR P265/2010	0451	717002	083 007K	Rekonštrukcia ul.Zádvorie - Palúdzka	-400	22.11.10
ZR P266/2010	0640	635006	101 02B	Údržba VO	5 223	12.11.10
ZR P266/2010	0170	651002	185 36B	Úver - ICR AQUAPARK 550205057	-5 223	12.11.10
ZR P267/2010	01116	633016	011 01B	Reprezentačné - kancelária primátora	200	19.11.10
ZR P267/2010	0810	637002	123 04B	Deň študentstva	-200	19.11.10
ZR P269/2010	01116	633013	038 04B	Softvér a licencie	2 659	03.11.10
ZR P269/2010	01116	611	181 01B	MsÚ - tarifný plat	-2 659	03.11.10
ZR P270/2010	10201	632001	151 007B	DC - Okoličné - energie	-220	01.11.10
ZR P270/2010	10201	633004	151 008B	DC - L.Ondrašová - prevádzkové stroje,prístroje,zariadenie	220	01.11.10

**ZOZNAM ZMIEN ROZPOČTU**  
**rok 2010**

**TAB 8**

ČÍSLO ROZPOČTOVEJ ZMENY	FK	EK	AKCIA	NÁZOV	VÝŠKA SCHVÁLENEJ ZMENY	DÁTUM SCHVÁLENIA ZMENY
ZR P271/2010	0310	824		MsP - LEASING	-600	02.11.10
ZR P271/2010	0310	625004	051 009B	MsP - na invalidné poistenie	1 800	02.11.10
ZR P271/2010	0310	625007	051 011B	MsP - na poistenie do RF	3 400	02.11.10
ZR P271/2010	0310	633010	051 16B	MsP - Pracovné odevy,obuv a pracovné pomôcky	-1 000	02.11.10
ZR P271/2010	0310	634001	051 18B	MsP - Palivo,mazivá,oleje,špeciálne kvapaliny	-500	02.11.10
ZR P271/2010	0310	635005	053 05B	MsP - údržba - prevádzk.strojov, zariadení	-2 000	02.11.10
ZR P271/2010	0310	637004	053 06B	MsP - revízie a kontroly - kamerový systém	-1 500	02.11.10
ZR P271/2010	0310	637012	051 36B	MsP - Poplatky a odvody	-700	02.11.10
ZR P271/2010	0310	614	051 014B	MsP - odmeny	-6 500	02.11.10
ZR P271/2010	0310	625002	051 006B	MsP - na starobné poistenie	7 300	02.11.10
ZR P271/2010	0310	627	051 008B	MsP - DDP	300	02.11.10
ZR P272/2010	0310	625005	051 010B	MsP - na poistenie v nezamestnanosti	400	02.11.10
ZR P272/2010	0310	633007	051 14B	MsP - Špeciálny materiál	-1 000	02.11.10
ZR P272/2010	0310	633009	051 15B	MsP - Knihy,časopisy,noviny,učebnice,učebné a kompen.pomôcky	-200	02.11.10
ZR P272/2010	0310	633013	051 17B	MsP - Softvér a licencie	-400	02.11.10
ZR P272/2010	0310	634002	051 20B	MsP - Škody	-500	02.11.10
ZR P272/2010	0310	635005	051 27B	MsP - Špeciálnych strojov,prístrojov,zariadení,techniky a náradia	-600	02.11.10
ZR P272/2010	0310	636004	051 31B	MsP - Dopravných prostriedkov	-600	02.11.10
ZR P272/2010	0310	637001	051 32B	MsP - Školenia,kurzy,semináre,porady,konferencie,sympóziá	-1 900	02.11.10
ZR P272/2010	0310	637002	051 33B	MsP - Konkurzy a súťaže	-200	02.11.10
ZR P272/2010	0310	637003	051 35B	MsP - Propagácia,reklama a inzercia	-150	02.11.10
ZR P272/2010	0310	637015	053 07B	MsP - Poistné - kamerový systém	-1 000	02.11.10
ZR P272/2010	0310	621	051 002B	MsP - poistné do VŠZP	4 950	02.11.10
ZR P272/2010	0310	623	051 004B	MsP - poistné do ostatných ZP	300	02.11.10
ZR P272/2010	0310	625001	051 005B	MsP - na nemocenské poistenie	500	02.11.10
ZR P272/2010	0310	625003	051 007B	MsP - na úrazové poistenie	400	02.11.10
ZR P273/2010	0310	633002	052 002B	Projekt"Cezhraničná spolupráca partnerských miest LM, Opava" - výpočtová technika 95%	500	02.11.10
ZR P273/2010	0310	633004	052 002B	Projekt"Cezhraničná spolupráca partnerských miest LM, Opava" - prevádzkové stroje... 95%	1 200	02.11.10
ZR P273/2010	0310	633006	052 002B	Projekt"Cezhraničná spolupráca partnerských miest LM, Opava" - všeobecný materiál 95%	760	02.11.10
ZR P273/2010	0310	633016	052 002B	Projekt"Cezhraničná spolupráca partnerských miest LM, Opava" - reprezentatívne 95%	151	02.11.10
ZR P273/2010	0310	634004	052 002B	Projekt"Cezhraničná spolupráca partnerských miest LM, Opava" - prepravné 95%	800	02.11.10
ZR P273/2010	0310	637001	052 002B	Projekt"Cezhraničná spolupráca partnerských miest LM, Opava" - školenia, kurzy, semináre 95%	1 939	02.11.10
ZR P273/2010	0310	637003	052 002B	Projekt"Cezhraničná spolupráca partnerských miest LM, Opava" - propagácia, reklama... 95%	800	02.11.10
ZR P273/2010	0310	637004	052 002B	Projekt"Cezhraničná spolupráca partnerských miest LM, Opava" - všeobecné služby 95%	80	02.11.10
ZR P273/2010		222003		Pokuty za porušenie predpisov - MsP	6 890	02.11.10
ZR P273/2010	0310	637027	052 002B	Projekt"Cezhraničná spolupráca partnerských miest LM, Opava" - odmeny zamestnancom MPP 95%	660	02.11.10
ZR P274/2010	01116	711001	035 02K	Nákup pozemkov - nepredvídané žiadosti o výkup pozemkov	515	03.11.10
ZR P274/2010	0451	717001	083 018K	Autobusový prístrešok - Vrbický cintorín I.etapa	-515	03.11.10
ZR P275/2010	0474	711001	161 01K	Nákup pozemkov - Hnedý priemyselný park	-27 732	22.11.10

**ZOZNAM ZMIEN ROZPOČTU**  
**rok 2010**

**TAB 8**

ČÍSLO ROZPOČTOVEJ ZMENY	FK	EK	AKCIA	NÁZOV	VÝŠKA SCHVÁLENEJ ZMENY	DÁTUM SCHVÁLENIA ZMENY
ZR P275/2010	09121	717002	111 004K	ZŠ J. Kráľa - meranie a regulácia ÚK	13 502	22.11.10
ZR P275/2010	09121	717002	111 006K	ZŠ MRM - meranie a regulácia ÚK	14 230	22.11.10
ZR P276/2010	0810	713004	127 002K	Mestské športoviská pre deti a mládež	4 773	25.11.10
ZR P276/2010	0810	717002	127 002K	Mestské športoviská pre deti a mládež	-4 773	25.11.10
ZR P277/2010	01116	641001	026 08B	VH 2009 - Transfer VPS - služby VPS počas jarmokov a eventov	5 400	01.11.10
ZR P278/2010	0810	637002	123 03B	Mikulášsky domček	1 000	01.11.10
ZR P278/2010		133012	3	Stánky na Mikuláša v Mikuláši	1 000	01.11.10
ZR P279/2010	0911	633002	152 07B	Detské jasle - výpočtová technika	-50	29.11.10
ZR P279/2010	0911	637004	152 17B	Detské jasle - všeobecné služby	50	29.11.10
ZR P280/2010	0810	717001	127 005K	Viacúčelové ihrisko 33 x 18 m	-4 990	08.11.10
ZR P280/2010	0474	717002	172 005	SP - Rekonštrukcia ZŠ J.Kráľa - práce naviac	4 990	08.11.10
ZR P281/2010	0474	717002	172 012	SP - Staveb.úpravy MŠ Čsl.Brigády - rekonštrukcia, modernizácia - práce naviac	4 700	08.11.10
ZR P281/2010	0510	717002	061 001K	Skládka - zaíľovanie	-4 700	08.11.10
ZR P282/2010	01116	711001	035 02K	Nákup pozemkov - nepredvídané žiadosti o výkup pozemkov	108	10.11.10
ZR P282/2010	01116	636001	035 01B	Nájom pozemkov	-108	10.11.10
ZR P283/2010	0980	637002	021 008B	Deň študentstva - odovzdanie "Klubu mladých" do užívania	700	10.11.10
ZR P283/2010	08209	637002	133 018B	Výdavky súvisiace s kult.činnosťou	-700	10.11.10
ZR P284/2010	08209	633006	133 62B	Všeobecný materiál - ostatné výročia osobností, udalostí	200	09.11.10
ZR P284/2010	08209	637002	133 009B	KVČ Palúdzka	-200	09.11.10
ZR P285/2010	10201	632001	158 02B	DOS - energie	-800	10.11.10
ZR P285/2010	10201	633004	158 01B	DOS - prevádzkové stroje, prístroje...	800	10.11.10
ZR P286/2010	08209	637002	133 38B	Sympóziu AMBIENT EXTERIOR Liptovský Mikuláš	500	01.11.10
ZR P286/2010	08209	637002	133 42B	Eko&Speleo Fotografia	500	01.11.10
ZR P286/2010	08209	637002	133 31B	Súhvezdie hôr	-500	01.11.10
ZR P286/2010	08209	637002	133 19B	Deň boja za slobodu a demokraciu	-60	01.11.10
ZR P286/2010	08209	637002	133 07B	Výročie 1. mája 1918	-120	01.11.10
ZR P286/2010	08209	637002	133 33B	Rázusovie Vrbica	-170	01.11.10
ZR P286/2010	08209	637002	133 32B	Folk Rock Tatry	-150	01.11.10
ZR P287/2010	08209	637002	133 06B	Oslobodenie mesta LM	-585	12.11.10
ZR P287/2010	0840	642001	134 03B	Transfery v rámci verejnej správy	585	12.11.10
ZR P288/2010	09121	716	111 002K	ZŠ Čsl.brigády - PD Rekonštrukcia skladu na sklad náradia k ihrisku	-3 000	11.11.10
ZR P288/2010	09121	717002	111 003K	ZŠ a MŠ Demänová - rekonštrukcia okien	4 125	11.11.10
ZR P288/2010	09111	717002	112 002K	MŠ Vranovská - vchod do hospodárskej budovy	-1 125	11.11.10
ZR P289/2010	10701	642002	157 01B	Transfer org.v sociálnej oblasti	-233	01.11.10
ZR P291/2010	01116	633016	011 02B	Reprezentačné - fin.dary - kancelária primátora	1 000	25.11.10
ZR P291/2010	08209	637002	133 63B	Ostatné výročia osobností, udalostí	-1 000	25.11.10
ZR P292/2010	0474	711001	161 01K	Nákup pozemkov - Hnedý priemyselný park	-2 331	25.11.10
ZR P292/2010	0474	717002	172 05	SP - Rekonštrukcia ZŠ J.Kráľa - neoprávnené náklady	2 331	25.11.10

**ZOZNAM ZMIEN ROZPOČTU**  
**rok 2010**

**TAB 8**

ČÍSLO ROZPOČTOVEJ ZMENY	FK	EK	AKCIA	NÁZOV	VÝŠKA SCHVÁLENEJ ZMENY	DÁTUM SCHVÁLENIA ZMENY
ZR P293/2010	08207	635006	132 01B	RŠÚ kultúrne pamiatky	-750	19.11.10
ZR P293/2010	08209	637002	133 018B	Výdavky súvisiace s kult.činnosťou	-4 250	19.11.10
ZR P293/2010	0840	721001	134 001K	Transfer VPS - Kompresor pre Dom smútku	5 000	19.11.10
ZR P294/2010	08209	637002	133 46B	Adventné koncerty	600	25.11.10
ZR P294/2010	08209	637002	133 013B	KVČ Stošice	-200	25.11.10
ZR P294/2010	08209	637002	133 012B	KVČ Podbreziny	-200	25.11.10
ZR P294/2010	08209	637002	133 011B	KVČ Okoličné	-200	25.11.10
ZR P295/2010	01116	637004	021 07B	Kalendár Liptovský Mikuláš 2011	14 994	16.11.10
ZR P295/2010	01116	611	181 01B	MsÚ - tarifný plat	-14 994	16.11.10
ZR P296/2010		322001	1 1 111	Grant - DSS	19 481	30.11.10
ZR P297/2010		312001	10	Grant - za mimoriadne výsledky žiakov	200	30.11.10
ZR P298/2010		312001	74	Grant - dopravné žiakov	10 162	30.11.10
ZR P299/2010		312001	63	Grant - asistent učiteľa	1 978	24.11.10
ZR P300/2010		111003		Výnos dane z príjmov poukázaný územnej samospráve	-10 618	24.11.10
ZR P301/2010	0980	632001	116 14B	Vzdelávanie inde neklasifikované	-47 321	22.11.10
ZR P301/2010		312001		Grant na prenesené kompetencie školstvo	7 034	22.11.10
ZR P302/2010		312001	61	Grant - vzdelávacie poukazy	16 082	30.11.10
ZR P303/2010		312001	240	Grant - výchova a vzdelávanie MŠ	14 821	25.11.10
ZR P304/2010	10702	633004	1511002B	Nocľaháreň - prevádzkové stroje, prístroje, zariadenia	-150	30.11.10
ZR P304/2010	10702	635006	1511002B	Nocľaháreň - údržba budov, objektov alebo ich častí	150	30.11.10
ZR P304/2010	0451	717001	083 075K	Chodník Židovský cintorín	203	12.11.10
ZR P304/2010	0451	717002	083 012K	Rekonštrukcia - chodník ul.1.mája	-203	12.11.10
ZR P305/2010	0160	632001	034 002B	REFERENDUM 2010 - energie	280	01.12.10
ZR P305/2010	0160	632003	034 002B	REFERENDUM 2010 - poštové a telekomunikačné služby	3	01.12.10
ZR P305/2010	0160	633006	034 002B	REFERENDUM 2010 - všeobecný materiál	50	01.12.10
ZR P305/2010	0160	637007	034 002B	REFERENDUM 2010 - cestovné náhrady	5	01.12.10
ZR P305/2010		312001	034 002B	REFERENDUM 2010 - Grant	5 727	01.12.10
ZR P305/2010	0160	637026	034 002B	REFERENDUM 2010 - odmeny členom okrskovej komisie	3 894	01.12.10
ZR P305/2010	0160	637027	034 002B	REFERENDUM 2010 - odmeny zamestnancov MPP	1 100	01.12.10
ZR P305/2010	0160	625003	034 002B	REFERENDUM 2010 - na úrazové poistenie	395	01.12.10
ZR P306/2010	01116	713006	038 006K	Dobudovanie dátovej siete	-28 000	17.12.10
ZR P307/2010	10201	641009	1510001B	Príspevok verejnému poskytovateľovi soc.služieb - obec	-4 000	01.12.10
ZR P307/2010	10201	641010	1510002B	Príspevok verejnému poskytovateľovi soc.služieb - VÚC	-5 551	01.12.10
ZR P307/2010	10702	625004	1511002B	Nocľaháreň - na invalidné poistenie	316	01.12.10
ZR P307/2010	10702	625005	1511002B	Nocľaháreň - na poistenie v nezamestnanosti	105	01.12.10
ZR P307/2010	10702	632001	1511002B	Nocľaháreň - energie	3 081	01.12.10
ZR P307/2010	10201	637011	1510004B	Komunitný plán rozvoja sociálnych služieb	-400	01.12.10
ZR P307/2010	10202	637011		Posudky - posudkový lekár	-1 404	01.12.10

**ZOZNAM ZMIEN ROZPOČTU**  
**rok 2010**

**TAB 8**

ČÍSLO ROZPOČTOVEJ ZMENY	FK	EK	AKCIA	NÁZOV	VÝŠKA SCHVÁLENEJ ZMENY	DÁTUM SCHVÁLENIA ZMENY
ZR P307/2010	10702	611	1511002B	Nocľaháreň - tarifný plat	8 730	01.12.10
ZR P307/2010	10124	642002	1510003B	Príspevok neverejnému poskytovateľovi soc.služieb	-4 000	01.12.10
ZR P307/2010	10702	621	1511002B	Nocľaháreň - poistné VŠZP	871	01.12.10
ZR P307/2010	10702	623	1511002B	Nocľaháreň - poistné do ostatných ZP	189	01.12.10
ZR P307/2010	10702	625001	1511002B	Nocľaháreň - na nemocenské poistenie	119	01.12.10
ZR P307/2010	10702	625002	1511002B	Nocľaháreň - na starobné poistenie	1 484	01.12.10
ZR P307/2010	10702	625003	1511002B	Nocľaháreň - na úrazové poistenie	83	01.12.10
ZR P307/2010	10702	612002	1511002B	Nocľaháreň - príplatky	1 041	01.12.10
ZR P307/2010	10702	612001	1511002B	Nocľaháreň - príplatky	839	01.12.10
ZR P307/2010	10202	637011	1510005B	Posudky - zmluvný lekár - OS staroba	-1 503	01.12.10
ZR P308/2010	01116	711001	035 01K	Nákup pozemkov - nepredvídané žiadosti o výkup pozemkov pod komunikácie	-11 891	01.12.10
ZR P308/2010	0610	712001	142 002.	TV pre 15 b.j. Palúdzka 2010	11 891	01.12.10
ZR P309/2010	01116	632001	182 01B	Energie - UzN vlády 861 zo dňa 8.12.2010	18 888	01.12.10
ZR P309/2010		312001	182 01B	Grant - UzN vlády 861 zo dňa 8.12.2010	18 888	01.12.10
ZR P310/2010	10702	632001	1511002B	Nocľaháreň - energie	-815	08.12.10
ZR P310/2010	0610	631001	142 01B	ŠFRB - cestovné náhrady	-16	01.12.10
ZR P310/2010	0610	625004	142 01B	ŠFRB - na invalidné poistenie	-1	01.12.10
ZR P310/2010	0610	625005	142 01B	ŠFRB - na poistenie v nezamestnanosti	-1	01.12.10
ZR P310/2010	0610	625007	142 01B	ŠFRB - na poistenie do RF	5	01.12.10
ZR P310/2010	0610	625007	142 01B	ŠFRB - na poistenie do RF	34	01.12.10
ZR P310/2010	0610	632001	142 01B	ŠFRB - energie	110	01.12.10
ZR P310/2010	0610	632002	142 01B	ŠFRB - vodné, stočné	-35	01.12.10
ZR P310/2010	0610	632003	142 01B	ŠFRB - poštové a telekomunikačné služby	89	01.12.10
ZR P310/2010	0610	633006	142 01B	ŠFRB - všeobecný materiál	9	01.12.10
ZR P310/2010	0610	634001	142 01B	ŠFRB - palivá	-38	01.12.10
ZR P310/2010	0610	634001	142 01B	ŠFRB - palivá	213	01.12.10
ZR P310/2010	0610	636001	142 01B	ŠFRB - nájomné budov, objektov	72	01.12.10
ZR P310/2010	0610	636001	142 01B	ŠFRB - nájomné budov, objektov	11	01.12.10
ZR P310/2010	0610	637001	142 01B	ŠFRB - školenia	-117	01.12.10
ZR P310/2010	0610	637004	142 01B	ŠFRB - všeobecné služby	198	01.12.10
ZR P310/2010	0610	637014	142 01B	ŠFRB - stravovanie	-28	01.12.10
ZR P310/2010	0610	637016	142 01B	ŠFRB - prídel do SF	-19	01.12.10
ZR P310/2010	0610	611	142 01B	ŠFRB - tarifný plat	-188	01.12.10
ZR P310/2010	0610	614	142 01B	ŠFRB - odmeny	20	01.12.10
ZR P310/2010	0610	623	142 01B	ŠFRB - poistné do ostatných ZP	207	01.12.10
ZR P310/2010	0610	623	142 01B	ŠFRB - poistné do ostatných ZP	4	01.12.10
ZR P310/2010	0610	625001	142 01B	ŠFRB - na nemocenské poistenie	-2	01.12.10
ZR P310/2010	0610	612001	142 01B	ŠFRB - príplatky	61	01.12.10
ZR P310/2010	0610	612002	142 01B	ŠFRB - príplatky	227	01.12.10

**ZOZNAM ZMIEN ROZPOČTU**  
**rok 2010**

**TAB 8**

ČÍSLO ROZPOČTOVEJ ZMENY	FK	EK	AKCIA	NÁZOV	VÝŠKA SCHVÁLENEJ ZMENY	DÁTUM SCHVÁLENIA ZMENY
ZR P311/2010	08209	637002	133 001B	Deň víťazstva nad fašizmom	-8 369	02.12.10
ZR P311/2010	08209	637004	133 68B	Všeobecné služby	-1 831	01.12.10
ZR P311/2010	0840	641001	134 01B	Transfer VPS (prevádzkový) - prevádzka Domu smútku	11 000	01.12.10
ZR P311/2010	0840	642001	134 013B	LTC LM - M SR videoklip dancing	-800	01.12.10
ZR P312/2010	0310	713005	053 2K	MsP - Prenosné monitorovacie kamerové pracoviská	8 300	01.12.10
ZR P312/2010		322001	053 2K	Grant - "Prenosné monitorovacie kamerové pracoviská"	8 300	01.12.10
ZR P313/2010	0980	637002	116 03B	Spolupráca so SŠ a VŠ	-455	01.12.10
ZR P314/2010		312001	40	Grant - Domov dôchodcov	1 000	01.12.10
ZR P315/2010	0810	637002	123 03B	Mikulášsky domček	-600	07.12.10
ZR P316/2010	0310	713005	053 2K	MsP - Prenosné monitorovacie kamerové pracoviská	2 075	01.12.10
ZR P316/2010	0310	632003	051 08B	MsP - Telefón	1 000	01.12.10
ZR P316/2010	0310	614	051 014B	MsP - odmeny	-3 075	01.12.10
ZR P317/2010	10702	635006	1511002B	Nocľaháreň - údržba budov, objektov alebo ich častí	500	01.12.10
ZR P317/2010	10702	611	1511001B	Komunitné centrum - tarifný plat	-500	01.12.10
ZR P318/2010	10201	632001	151 007B	DC - Okoličné - energie	-500	01.12.10
ZR P318/2010	10201	633001	151 003B	DC - Bodice - interiérové vybavenie	500	01.12.10
ZR P319/2010		133012	3	Stánky na Mikuláša v Mikuláši	1 053	02.12.10
ZR P319/2010	08209	633016	021 009B	Mikulášsky jarmok - reprezentačné	177	01.12.10
ZR P319/2010	08209	637002	021 009B	Mikulášsky jarmok	3 356	01.12.10
ZR P319/2010		223001		Príjem z reklamy - Mikulášsky jarmok	3 000	01.12.10
ZR P319/2010	08209	637036	021 009B	Mikulášsky jarmok - reprezentačné výdavky	520	01.12.10
ZR P320/2010	08209	637002	133 40B	VH 2009 - Belopotockého Mikuláš - prehliadka SR	-965	01.12.10
ZR P320/2010	08209	637002	133 37B	VH 2009 - Popoludnie so spevokolmi Liptova	-660	01.12.10
ZR P320/2010	08209	637002	133 61B	VH 2009 - Výstavy	-375	01.12.10
ZR P320/2010	0810	637002	123 03B	Mikulášsky domček	-17	01.12.10
ZR P320/2010	01116	637004	021 005B	VH 2009 - Informačné služby o činnosti mesta	2 000	01.12.10
ZR P320/2010	0830	637004	022 04B	Informačná brožúra pre občanov	1 970	01.12.10
ZR P320/2010		133012	3	Stánky na Mikuláša v Mikuláši	1 953	01.12.10
ZR P320/2010		223001	023 03B	Príjem z reklamy - Pozemné stavby, a.s. , Bratislava	600	01.12.10
ZR P320/2010	01116	637036	023 03B	Reprezentačné - stratégia, marketing - partnerské vzťahy - návšteva prezidenta	600	01.12.10
ZR P321/2010	10201	632001	158 02B	DOS - energie	290	01.12.10
ZR P321/2010	10201	635006	158 07B	DOS - údržba budov	-290	01.12.10
ZR P322/2010	10702	632001	1511002B	Nocľaháreň - energie	-1 000	07.12.10
ZR P322/2010	10701	642002	157 01B	Transfer org.v sociálnej oblasti	-250	07.12.10
ZR P322/2010	10701	642026		Na dávku v hmotnej núdzi a príspevok k dávke (JDHN)	1 250	07.12.10
ZR P323/2010	0911	633006	152 10B	Detské jasle - materiál a náhradné diely RTC	360	31.12.10
ZR P323/2010		311		Grant Detské jasle - R.T.C.	360	14.12.10
ZR P324/2010	01116	633016	011 02B	Reprezentačné - fin.dary - kancelária primátora	80	06.12.10

**ZOZNAM ZMIEN ROZPOČTU**  
**rok 2010**

**TAB 8**

ČÍSLO ROZPOČTOVEJ ZMENY	FK	EK	AKCIA	NÁZOV	VÝŠKA SCHVÁLENEJ ZMENY	DÁTUM SCHVÁLENIA ZMENY
ZR P324/2010	0810	637002	123 03B	Mikulášsky domček	-80	06.12.10
ZR P325/2010	08209	637002	133 46B	Adventné koncerty	900	13.12.10
ZR P325/2010	0840	642001	134 002B	DFS Ďumbier - kroje, letný tábor, propag.materiál	-900	13.12.10
ZR P326/2010	08209	637002	133 001B	Deň víťazstva nad fašizmom	-1 154	01.12.10
ZR P326/2010	0530	641001	091 02B	Transfer VPS (prevádzkový) - údržba zelene na Háji Nicovô	1 154	01.12.10
ZR P327/2010	0840	642001	134 023B	ZO SZPB - prevádzkové náklady	150	01.12.10
ZR P327/2010	0840	642001	134 015B	LTC LM - Orient festival Liptov	-150	01.12.10
ZR P328/2010	0980	637002	116 12B	Počítačové kurzy	-7 525	01.12.10
ZR P328/2010	01116	637009	031 01B	Náhrada mzdy a platu - Ing. Repaský	4 021	01.12.10
ZR P328/2010	01116	637012	181 25B	Poplatky a odvody	1 989	01.12.10
ZR P328/2010	01116	637031	185 005B	Pokuty a penále	1 515	01.12.10
ZR P329/2010	01116	634003	183 03B	Poistenie - zákonné a havarijné	700	01.12.10
ZR P329/2010	01116	637015	181 27B	Poistné	-700	01.12.10
ZR P330/2010	01116	635006	182 03B	Opravy budov,objektov alebo ich častí	-4 000	01.12.10
ZR P330/2010	01116	637004	181 20B	Všeobecné služby	4 000	01.12.10
ZR P331/2010	0451	633006	082 02B	Všeobecný materiál - cestná doprava	-3 800	01.12.10
ZR P331/2010	0451	637004	082 03B	Všeobecné služby	3 800	01.12.10
ZR P332/2010		312001	290	Grant - integrované vzdelávanie - ZŠ Okoličné	17 500	17.12.10
ZR P333/2010		312001	61	Grant - vzdelávacie poukazy	5 360	17.12.10
ZR P335/2010		312001	74	Grant - dopravné žiakov	-544	23.12.10
ZR P336/2010		312001	62	Grant - odchodné školstvo	720	03.12.10
ZR P337/2010		312001	63	Grant - asistent učiteľa	1 978	07.12.10
ZR P339/2010	0451	717001	083 074K	Účelová verejná komunikácia k cintorínu Demänová	288	01.12.10
ZR P339/2010	0451	717002	083 012K	Rekonštrukcia - chodník ul.1.mája	-288	01.12.10
ZR P340/2010	0320	713004	057 001K	PO - Prívesná motorová striekačka	-3 106	01.12.10
ZR P340/2010	0474	717002	171 08K	SP - Rekonštrukcia ZŠ J.Kráľa - projekt. a inžinier. práce - revolvingový úver	3 106	01.12.10
ZR P341/2010	01116	633016	011 07B	Repre - fin.dary - kanc.primátora - Ocenenia a vyznamenania	29	01.12.10
ZR P341/2010	01116	633016	011 01B	Reprezentačné - kancelária primátora	912	01.12.10
ZR P341/2010	01116	637005	016 02B	Špeciálne služby -raitingová analýza	-941	01.12.10
ZR P342/2010	01116	637036	023 03B	Reprezentačné - stratégia, marketing - partnerské vzťahy - návšteva prezidenta	231	02.12.10
ZR P342/2010	0980	633009	021 011B	Nákup knihy - "Pamiatky siedmich kultúr v slovenských mestách Euroregiónu "Tatry"	332	01.12.10
ZR P342/2010	0830	637004	022 01B	Vydávanie mesačníka Mikuláš	4 894	01.12.10
ZR P342/2010	0830	637004	022 02B	Vysielacie služby v TV Liptov	36 593	01.12.10
ZR P342/2010	0830	637004	022 03B	PR v regionálnom týždeníku MY Liptov	721	01.12.10
ZR P342/2010	0473	641001	025 04B	Transfer IC - prevádzkové náklady	9 311	01.12.10
ZR P342/2010	0170	821007	185 32B	Splátky istiny - 9 b.j. Hlboké ŠFRB	-1 157	01.12.10
ZR P342/2010	0170	821007	185 33B	Splátky istiny - 50 b.j. ul. 1. mája ŠFRB	-8 313	01.12.10
ZR P342/2010	0170	821007	185 34B	Splátky istiny - 30 b.j. Palúdzka/08	-5 782	01.12.10



**ZOZNAM ZMIEN ROZPOČTU**  
**rok 2010**

**TAB 8**

ČÍSLO ROZPOČTOVEJ ZMENY	FK	EK	AKCIA	NÁZOV	VÝŠKA SCHVÁLENEJ ZMENY	DÁTUM SCHVÁLENIA ZMENY
ZR P342/2010	0170	821007	185 35B	Splátky istiny - 30 b.j. Palúdzka/07	-5 071	01.12.10
ZR P342/2010	0170	821007	185 37B	Splátky istiny - Nový svet Hlboké ŠFRB	-292	01.12.10
ZR P342/2010	0170	821007	185 41B	Splátky istiny - 22 b.j. Pltnícka ŠFRB	-3 269	01.12.10
ZR P342/2010	0170	821007	185 43B	Splátky istiny - 32 b.j. Palúdzka ŠFRB	-6 578	01.12.10
ZR P342/2010	0170	821007	185 44B	Splátky istiny - 20 b.j. Palúdzka ŠFRB	-1 270	01.12.10
ZR P342/2010	0170	821007	185 45B	Splátky istiny - 22 b.j. Nábřežie ŠFRB	-1 329	01.12.10
ZR P342/2010	0170	821007	185 29B	Splátky istiny - 15 b.j. ŠFRB - Palúdzka	-10 864	01.12.10
ZR P342/2010	0170	821007	185 46B	Splátky istiny - J.Janošku - ŠFRB	-470	01.12.10
ZR P342/2010	0170	651002	185 36B	Úver - ICR AQUAPARK 550205057	-7 687	01.12.10
ZR P343/2010		312001	67	Grant - Rodinné prídavky	1 285	01.12.10
ZR P343/2010	01116	637006	153 02B	Rodinné prídavky - osobitný príjemca	1 285	01.12.10
ZR P343/2010	01116	637006	153 01B	Dávka v hmotnej núdzi - osob.príjemca	377	01.12.10
ZR P343/2010		312001	76	Grant - Osobitný príjemca	377	01.12.10
ZR P344/2010	0560	721002	094 001K	Detské ihriská 2010 - splátky	10 363	02.12.10
ZR P344/2010	0980	637002	116 12B	Počítačové kurzy	-10 363	02.12.10
ZR P345/2010		341	222	Grant - integrované vzdelávanie - ZŠ J. Kráľa 85%	11 241	01.12.10
ZR P345/2010		312001	222	Grant - integrované vzdelávanie - ZŠ J. Kráľa 10%	1 509	01.12.10
ZR P346/2010	0980	637002	116 12B	Počítačové kurzy	-2 576	03.12.10
ZR P346/2010	0474	637003	161 02B	Propagácia, reklama, inzercia - Hnedý priemyselný park	584	03.12.10
ZR P346/2010	0474	637004	161 02B	Všeobecné služby - Hnedý priemyselný park	1 992	03.12.10
ZR P347/2010	0160	631001	034 003B	KOMUNÁLNE VOĽBY 2010 - cestovné tuzemské	85	28.12.10
ZR P347/2010	0160	632001	034 003B	KOMUNÁLNE VOĽBY 2010 - energie	633	28.12.10
ZR P347/2010	0160	632003	034 003B	KOMUNÁLNE VOĽBY 2010 - poštovné a telekomunikačné služby	113	28.12.10
ZR P347/2010	0160	633006	034 003B	KOMUNÁLNE VOĽBY 2010 - všeobecný materiál	1 716	28.12.10
ZR P347/2010	0160	633016	034 003B	KOMUNÁLNE VOĽBY 2010 - reprezentačné	496	28.12.10
ZR P347/2010	0160	634001	034 003B	KOMUNÁLNE VOĽBY 2010 - PHM	417	28.12.10
ZR P347/2010	0160	635006	034 003B	KOMUNÁLNE VOĽBY 2010 - údržba budov, objektov...	320	28.12.10
ZR P347/2010	0160	637004	034 003B	KOMUNÁLNE VOĽBY 2010 - všeobecné služby	19	28.12.10
ZR P347/2010	0160	637007	034 003B	KOMUNÁLNE VOĽBY 2010 - cestovné náhrady	26	28.12.10
ZR P347/2010	0160	637014	034 003B	KOMUNÁLNE VOĽBY 2010 - stravovanie	1 339	28.12.10
ZR P347/2010		312001	034 003B	KOMUNÁLNE VOĽBY 2010 - grant	17 822	28.12.10
ZR P347/2010	0160	637026	034 003B	KOMUNÁLNE VOĽBY 2010 - odmeny a príspevky	8 772	28.12.10
ZR P347/2010	0160	637027	034 003B	KOMUNÁLNE VOĽBY 2010 - odmeny zamestnancov MPP	2 954	28.12.10
ZR P347/2010	0160	625003	034 003B	KOMUNÁLNE VOĽBY 2010 - na úrazové poistenie	932	28.12.10
ZR P348/2010		312001	58	Grant - HN - strava	6 518	30.12.10
ZR P348/2010		312001	59	Grant - HN - učebné pomôcky	5 540	30.12.10
ZR P348/2010	1070	641006	111 02B	Špeciálna ZŠ - príspevok na stravné	-2 151	30.12.10
ZR P348/2010	1070	641006	111 01B	Špeciálna ZŠ - príspevok na učebné pomôcky	2 074	30.12.10
ZR P349/2010		111003		Výnos dane z príjmov poukázaný územnej samospráve	-13 125	30.12.10

**ZOZNAM ZMIEN ROZPOČTU**  
**rok 2010**

**TAB 8**

ČÍSLO ROZPOČTOVEJ ZMENY	FK	EK	AKCIA	NÁZOV	VÝŠKA SCHVÁLENEJ ZMENY	DÁTUM SCHVÁLENIA ZMENY
ZR P349/2010		322001	1 1 111	Grant - DSS	-7 842	30.12.10
ZR P350/2010	01116	637017	185 002B	Provízia - odmena mandatára BP a.s. LM	-11 859	28.12.10
ZR P350/2010	0170	821007	185 46B	Splátky istiny - J.Janošku - ŠFRB	613	28.12.10
ZR P350/2010	0170	821007	185 29B	Splátky istiny - 15 b.j. ŠFRB - Palúdzka	2 686	28.12.10
ZR P350/2010	0170	821007	185 45B	Splátky istiny - 22 b.j. Nábřežie ŠFRB	1 754	28.12.10
ZR P350/2010	0170	821007	185 44B	Splátky istiny - 20 b.j. Palúdzka ŠFRB	1 617	28.12.10
ZR P350/2010	0170	821007	185 43B	Splátky istiny - 32 b.j. Palúdzka ŠFRB	7 039	28.12.10
ZR P350/2010	0170	821007	185 41B	Splátky istiny - 22 b.j. Pltnická ŠFRB	3 427	28.12.10
ZR P350/2010	0170	821007	185 37B	Splátky istiny - Nový svet Hlboké ŠFRB	338	28.12.10
ZR P350/2010	0170	821007	185 35B	Splátky istiny - 30 b.j. Palúdzka/07	5 371	28.12.10
ZR P350/2010	0170	821007	185 34B	Splátky istiny - 30 b.j. Palúdzka/08	5 876	28.12.10
ZR P350/2010	0170	821007	185 33B	Splátky istiny - 50 b.j. ul. 1. mája ŠFRB	8 800	28.12.10
ZR P350/2010	0170	821007	185 32B	Splátky istiny - 9 b.j. Hlboké ŠFRB	1 213	28.12.10
ZR P350/2010	0170	821007	142 003K	Splátky istiny - 12 b.j. Hlboké ŠFRB	-709	28.12.10
ZR P350/2010	0170	821007	142 001K	Splátky istiny - 27 b.j. Palúdzka/10	-26 166	28.12.10
ZR P351/2010	0610	632002	142 01B	ŠFRB - vodné, stočné	-1	28.12.10
ZR P351/2010		312001	47	Grant na bývanie ŠFRB	-1	28.12.10
ZR P352/2010	10201	625004	158 01B	DOS - na invalidné poistenie	30	28.12.10
ZR P352/2010	10201	625005	158 01B	DOS - na poistenie v nezamestnanosti	5	28.12.10
ZR P352/2010	10201	625007	158 01B	DOS - na poistenie do RF	104	28.12.10
ZR P352/2010	10201	632001	158 02B	DOS - energie	11	28.12.10
ZR P352/2010	10201	632002	158 03B	DOS - vodné, stočné	-32	28.12.10
ZR P352/2010	10201	632003	158 04B	DOS - poštovné a telekomunikačné služby	-49	28.12.10
ZR P352/2010	10201	633004	158 01B	DOS - prevádzkové stroje, prístroje...	-169	28.12.10
ZR P352/2010	10201	633006	158 05B	DOS - všeobecný materiál	37	28.12.10
ZR P352/2010	10201	633010	158 06B	DOS - pracovné odevy, obuv	-28	28.12.10
ZR P352/2010	10201	635006	158 07B	DOS - údržba budov	-42	28.12.10
ZR P352/2010	10201	636001	158 08B	DOS - nájom	-349	28.12.10
ZR P352/2010	10201	637004	158 05B	DOS - všeobecné služby	7	28.12.10
ZR P352/2010	10201	637012	158 09B	DOS - poplatky, odvody (odpad)	-1	28.12.10
ZR P352/2010	10201	637014	158 10B	DOS - stravovanie	-47	28.12.10
ZR P352/2010	10201	637016	158 11B	DOS - prídel do SF	-67	28.12.10
ZR P352/2010	10201	611	158 01B	DOS - tarifný plat	-420	28.12.10
ZR P352/2010	10201	614	158 01B	DOS - odmeny	-620	28.12.10
ZR P352/2010		312001	52	Decentral.dotácia na DOS	-1 000	28.12.10
ZR P352/2010	10201	621	158 01B	DOS - poistné do VŠZP	224	28.12.10
ZR P352/2010	10201	625001	158 01B	DOS - na nemocenské poistenie	10	28.12.10
ZR P352/2010	10201	625002	158 01B	DOS - na starobné poistenie	200	28.12.10
ZR P352/2010	10201	625003	158 01B	DOS - na úrazové poistenie	5	28.12.10

**ZOZNAM ZMIEN ROZPOČTU**  
**rok 2010**

**TAB 8**

ČÍSLO ROZPOČTOVEJ ZMENY	FK	EK	AKCIA	NÁZOV	VÝŠKA SCHVÁLENEJ ZMENY	DÁTUM SCHVÁLENIA ZMENY
ZR P352/2010	10201	627	158 01B	DOS - DDP	36	28.12.10
ZR P352/2010	10201	612001		DOS - príplatky	155	28.12.10
ZR P353/2010	0133	625005	041 01B	MATRIKA - na poistenie v nezamestnanosti	-5	28.12.10
ZR P353/2010	0133	632001	041 01B	MATRIKA - energie	-568	28.12.10
ZR P353/2010	0133	632002	041 01B	MATRIKA - vodné, stočné	-60	28.12.10
ZR P353/2010	0133	632003	041 01B	MATRIKA - poštové a telekomunikačné služby	-1 049	28.12.10
ZR P353/2010	0133	633006	041 01B	MATRIKA - Všeobecný materiál	-500	28.12.10
ZR P353/2010	0133	637001	041 01B	MATRIKA - školenia, kurzy, semináre, porady, konferencie, sympóziá	-450	28.12.10
ZR P353/2010	0133	637004	041 01B	MATRIKA - všeobecné služby	-198	28.12.10
ZR P353/2010	0133	637012	041 01B	MATRIKA - poplatky a odvody (smeti)	-70	28.12.10
ZR P353/2010	0133	637013	041 01B	MATRIKA - naturálne mzdy	-300	28.12.10
ZR P353/2010	0133	637014	041 01B	MATRIKA - stravovanie	-228	28.12.10
ZR P353/2010	0133	611	041 01B	MATRIKA - tarifný plat	5 542	28.12.10
ZR P353/2010	0133	614	041 01B	MATRIKA - odmeny	-414	28.12.10
ZR P353/2010		312001	45	Grant na matriku	636	28.12.10
ZR P353/2010	0133	637027	041 01B	MATRIKA - odmeny zamestnancov mimopracovného pomeru	-159	28.12.10
ZR P353/2010	0133	627	041 01B	MATRIKA - DDP	-232	28.12.10
ZR P353/2010	0133	612001	041 01B	MATRIKA - príplatky	-673	28.12.10
ZR P354/2010	0133	625004	041 01B	MATRIKA - na invalidné poistenie	20	28.12.10
ZR P354/2010	0133	625007	041 01B	MATRIKA - na poistenie do RF	62	28.12.10
ZR P354/2010	0133	632001	041 01B	MATRIKA - energie	1 002	28.12.10
ZR P354/2010	0133	632002	041 01B	MATRIKA - vodné, stočné	69	28.12.10
ZR P354/2010	0133	632003	041 01B	MATRIKA - poštové a telekomunikačné služby	1 590	28.12.10
ZR P354/2010	0133	633006	041 01B	MATRIKA - Všeobecný materiál	447	28.12.10
ZR P354/2010	0133	637001	041 01B	MATRIKA - školenia, kurzy, semináre, porady	464	28.12.10
ZR P354/2010	0980	637002	116 12B	Počítačové kurzy	-1 833	28.12.10
ZR P354/2010	0133	637004	041 01B	MATRIKA - všeobecné služby	396	28.12.10
ZR P354/2010	0133	637012	041 01B	MATRIKA - poplatky a odvody (smeti)	34	28.12.10
ZR P354/2010	0133	637013	041 01B	MATRIKA - naturálne mzdy	300	28.12.10
ZR P354/2010	0133	637014	041 01B	MATRIKA - stravovanie	201	28.12.10
ZR P354/2010	0133	637016	041 01B	MATRIKA - Prídel do sociálneho fondu	14	28.12.10
ZR P354/2010	0133	611	041 01B	MATRIKA - tarifný plat	-4 140	28.12.10
ZR P354/2010	0133	637027	041 01B	MATRIKA - odmeny zamestnancov mimopracovného pomeru	239	28.12.10
ZR P354/2010	0133	621	041 01B	MATRIKA - poisťné do VŠZP	115	28.12.10
ZR P354/2010	0133	625001	041 01B	MATRIKA - na nemocenské poistenie	6	28.12.10
ZR P354/2010	0133	625002	041 01B	MATRIKA - na starobné poistenie	108	28.12.10
ZR P354/2010	0133	625003	041 01B	MATRIKA - na úrazové poistenie	22	28.12.10
ZR P354/2010	0133	627	041 01B	MATRIKA - DDP	239	28.12.10
ZR P354/2010	0133	612002	041 01B	MATRIKA - príplatky	645	28.12.10

**ZOZNAM ZMIEN ROZPOČTU**  
**rok 2010**

**TAB 8**

ČÍSLO ROZPOČTOVEJ ZMENY	FK	EK	AKCIA	NÁZOV	VÝŠKA SCHVÁLENEJ ZMENY	DÁTUM SCHVÁLENIA ZMENY
ZR P355/2010	0170	821005	185 001B	Splátky istiny - financovanie investičných zámerov DEXIA 320769	24 840	28.12.10
ZR P355/2010	0170	821005	185 28B	Splátky istiny - financovanie PD k projektom 320318	5 197	28.12.10
ZR P355/2010	0170	821005	185 30B	Splátky istiny - výkup pozemkov k projektom DEXIA 320328	-21 683	28.12.10
ZR P355/2010	0170	651002	185 006B	Úver na financovanie investícií mesta a spolufinancovanie projektov z EÚ 320541	122	28.12.10
ZR P355/2010	0170	651002		Úver na odkúpenie 15 b.j. ŠFRB 5051552010	-8 476	28.12.10
ZR P356/2010	01116	625004	181 03B	Školský úrad - príspevky na invalidné poistenie	-34	28.12.10
ZR P356/2010	01116	625005	181 03B	Školský úrad - poistenie v nezamestnanosti	-13	28.12.10
ZR P356/2010	01116	625007	181 03B	Školský úrad - poistenie do rezervného fondu solidarity	-42	28.12.10
ZR P356/2010	01116	637014	181 03B	Školský úrad - stravovanie	-7	28.12.10
ZR P356/2010	01116	637016	181 03B	Školský úrad - prídel do SF	-64	28.12.10
ZR P356/2010	01116	614	181 03B	Školský úrad - odmeny	-481	28.12.10
ZR P356/2010		312001	48	Grant školský úrad	187	28.12.10
ZR P356/2010	01116	623	181 03B	Školský úrad - poistné do ostatných ZP	-100	28.12.10
ZR P356/2010	01116	625001	181 03B	Školský úrad - príspevky na nemocenské poistenie	-24	28.12.10
ZR P356/2010	01116	625002	181 03B	Školský úrad - príspevky na starobné poistenie	-158	28.12.10
ZR P356/2010	01116	625003	181 03B	Školský úrad - príspevky na úrazové poistenie	-10	28.12.10
ZR P356/2010	01116	627	181 03B	Školský úrad - príspevky do doplnkových dôchodkových spoločností	-65	28.12.10
ZR P356/2010	01116	612002	181 03B	Školský úrad - príplatky	1 001	28.12.10
ZR P356/2010	01116	612001	181 03B	Školský úrad - príplatky	184	28.12.10
ZR P357/2010	01116	632001	181 03B	Školský úrad - energie	348	29.12.10
ZR P357/2010	01116	632002	181 03B	Školský úrad - vodné, stočné	35	29.12.10
ZR P357/2010	01116	632003	181 03B	Školský úrad - poštové a telekom. služby	527	29.12.10
ZR P357/2010	01116	633006	181 03B	Školský úrad - všeobecný materiál	385	29.12.10
ZR P357/2010	0980	637002	116 12B	Počítačové kurzy	-1 242	29.12.10
ZR P357/2010	01116	637004	181 03B	Školský úrad - všeobecné služby	297	29.12.10
ZR P357/2010	01116	637014	181 03B	Školský úrad - stravovanie	-72	29.12.10
ZR P357/2010	01116	637016	181 03B	Školský úrad - prídel do SF	-15	29.12.10
ZR P357/2010	01116	611	181 03B	Školský úrad - tarifný plat	-329	29.12.10
ZR P357/2010	01116	627	181 03B	Školský úrad - príspevky do doplnkových dôchodkových spoločností	65	29.12.10
ZR P357/2010	01116	612002	181 03B	Školský úrad - príplatky	1	29.12.10
ZR P358/2010	0133	625004	043 01B	Register obyvateľov - na invalidné poistenie	8	28.12.10
ZR P358/2010	0133	625005	043 01B	Register obyvateľov - na poistenie v nezamestnanosti	-9	28.12.10
ZR P358/2010	0133	625007	043 01B	Register obyvateľov - na poistenie do RF	38	28.12.10
ZR P358/2010	0133	632003	043 01B	Register obyvateľov - poštové a telekomunikačné služby	-239	28.12.10
ZR P358/2010	0133	637014	043 01B	Register obyvateľov - stravovanie	5	28.12.10
ZR P358/2010	0133	637016	043 01B	Register obyvateľov - prídel do SF	1	28.12.10
ZR P358/2010	0133	614	043 01B	Register obyvateľov - odmeny	-541	28.12.10
ZR P358/2010		312001	46	Grant na evidenciu obyvateľstva	-213	28.12.10
ZR P358/2010	0133	621	043 01B	Register obyvateľov - poistné do VŠZP	67	28.12.10

**ZOZNAM ZMIEN ROZPOČTU**  
**rok 2010**

**TAB 8**

ČÍSLO ROZPOČTOVEJ ZMENY	FK	EK	AKCIA	NÁZOV	VÝŠKA SCHVÁLENEJ ZMENY	DÁTUM SCHVÁLENIA ZMENY
ZR P358/2010	0133	625001	043 01B	Register obyvateľov - na nemocenské poistenie	-5	28.12.10
ZR P358/2010	0133	625002	043 01B	Register obyvateľov - na starobné poistenie	56	28.12.10
ZR P358/2010	0133	625003	043 01B	Register obyvateľov - na úrazové poistenie	7	28.12.10
ZR P358/2010	0133	612002	043 01B	Register obyvateľov - príplatky	265	28.12.10
ZR P358/2010	0133	612001	043 02B	Register obyvateľov - príplatky	134	28.12.10
ZR P359/2010	0310	625004	051 016B	CHRÁNENÁ DIELŇA - na invalidné poistenie	37	30.12.10
ZR P359/2010	0310	625004	051 016B	CHRÁNENÁ DIELŇA - na invalidné poistenie	60	30.12.10
ZR P359/2010	0310	625005	051 016B	CHRÁNENÁ DIELŇA - na poistenie v nezamestnanosti	4	30.12.10
ZR P359/2010	0310	625005	051 016B	CHRÁNENÁ DIELŇA - na poistenie v nezamestnanosti	6	30.12.10
ZR P359/2010	0310	625007	051 016B	CHRÁNENÁ DIELŇA - na poistenie do RF	58	30.12.10
ZR P359/2010	0310	625007	051 016B	CHRÁNENÁ DIELŇA - na poistenie do RF	95	30.12.10
ZR P359/2010	0310	633001	051 016B	CHRÁNENÁ DIELŇA - interiérové vybavenie	580	30.12.10
ZR P359/2010	0310	633010	051 016B	CHRÁNENÁ DIELŇA - pracovné odevy	132	30.12.10
ZR P359/2010	0310	633010	051 016B	CHRÁNENÁ DIELŇA - pracovné odevy	-132	30.12.10
ZR P359/2010	0980	637002	116 12B	Počítačové kurzy	-1 795	30.12.10
ZR P359/2010	0310	637016	051 016B	CHRÁNENÁ DIELŇA - prídely do SF	62	30.12.10
ZR P359/2010	0310	637016	051 016B	CHRÁNENÁ DIELŇA - prídely do SF	-15	30.12.10
ZR P359/2010	0310	611	051 016B	CHRÁNENÁ DIELŇA - tarify	858	30.12.10
ZR P359/2010	0310	611	051 016B	CHRÁNENÁ DIELŇA - tarify	1 614	30.12.10
ZR P359/2010	0310	614	051 016B	CHRÁNENÁ DIELŇA - odmeny	200	30.12.10
ZR P359/2010		312001	051 016B	Grant - Chránená dielňa	3 029	30.12.10
ZR P359/2010	0310	621	051 016B	CHRÁNENÁ DIELŇA - poisťné do VŠZP	41	30.12.10
ZR P359/2010	0310	621	051 016B	CHRÁNENÁ DIELŇA - poisťné do VŠZP	68	30.12.10
ZR P359/2010	0310	623	051 016B	CHRÁNENÁ DIELŇA - poisťné do ostatných ZP	22	30.12.10
ZR P359/2010	0310	623	051 016B	CHRÁNENÁ DIELŇA - poisťné do ostatných ZP	31	30.12.10
ZR P359/2010	0310	625001	051 016B	CHRÁNENÁ DIELŇA - na nemocenské poistenie	17	30.12.10
ZR P359/2010	0310	625001	051 016B	CHRÁNENÁ DIELŇA - na nemocenské poistenie	28	30.12.10
ZR P359/2010	0310	625002	051 016B	CHRÁNENÁ DIELŇA - na starobné poistenie	173	30.12.10
ZR P359/2010	0310	625002	051 016B	CHRÁNENÁ DIELŇA - na starobné poistenie	281	30.12.10
ZR P359/2010	0310	625003	051 016B	CHRÁNENÁ DIELŇA - na úrazové poistenie	10	30.12.10
ZR P359/2010	0310	625003	051 016B	CHRÁNENÁ DIELŇA - na úrazové poistenie	15	30.12.10
ZR P359/2010	0310	612002	051 016B	CHRÁNENÁ DIELŇA - ostatné príplatky	181	30.12.10
ZR P359/2010	0310	612002	051 016B	CHRÁNENÁ DIELŇA - ostatné príplatky	398	30.12.10
ZR P360/2010	0133	632003	043 01B	Register obyvateľov - poštové a telekomunikačné služby	321	30.12.10
ZR P360/2010	01116	636001	035 01B	Nájom pozemkov	-767	30.12.10
ZR P360/2010	0133	611	043 01B	Register obyvateľov - tarifný plat	415	30.12.10
ZR P360/2010	0133	627	043 01B	Register obyvateľov - DPP	30	30.12.10
ZR P360/2010	0133	612002	043 01B	Register obyvateľov - príplatky	1	30.12.10
ZR P361/2010	08209	633006	133 62B	Všeobecný materiál - ostatné výročia osobností, udalostí	55	28.12.10

**ZOZNAM ZMIEN ROZPOČTU**  
**rok 2010**

**TAB 8**

ČÍSLO ROZPOČTOVEJ ZMENY	FK	EK	AKCIA	NÁZOV	VÝŠKA SCHVÁLENEJ ZMENY	DÁTUM SCHVÁLENIA ZMENY
ZR P361/2010	08209	637004	133 65B	Všeobecné služby	-55	28.12.10
ZR P362/2010	0510	637002	094 01B	Konkurzy a súťaže - ŽP	651	28.12.10
ZR P362/2010	0421	637004	092 01B	Všeobecné služby	-651	28.12.10
ZR P363/2010	0810	637002	123 03B	Mikulášsky domček	2	28.12.10
ZR P363/2010	0810	637002	121 10B	Mikulášsky basketbal.turnaj "O tortu primátora"	-2	28.12.10
ZR P364/2010	10123	625004	159 01B	OS invalidita - na invalidné poistenie	584	28.12.10
ZR P364/2010	10123	625005	159 01B	OS invalidita - na poistenie v nezamestnanosti	193	28.12.10
ZR P364/2010	10123	625007	159 01B	OS invalidita - na poistenie do RF	580	28.12.10
ZR P364/2010	10123	637014	159 03B	OS invalidita - stravovanie	-4 108	28.12.10
ZR P364/2010	10123	637016	159 04B	OS invalidita - prídel do SF	-560	28.12.10
ZR P364/2010	10123	611	159 01B	OS invalidita - tarifný plat	10 679	28.12.10
ZR P364/2010	10202	611	159 02B	OS staroba - tarifný plat	-6 623	28.12.10
ZR P364/2010	10123	614	159 01B	OS invalidita - odmeny	-4 239	28.12.10
ZR P364/2010	10123	642015	159 05B	OS invalidita - na nemocenské dávky	237	28.12.10
ZR P364/2010	10123	621	159 01B	OS invalidita - poistné do VŠZP	1 961	28.12.10
ZR P364/2010	10123	623	159 01B	OS invalidita - poistné do ostatných ZP	537	28.12.10
ZR P364/2010	10123	625001	159 01B	OS invalidita - na nemocenské poistenie	180	28.12.10
ZR P364/2010	10123	625002	159 01B	OS invalidita - na starobné poistenie	1 729	28.12.10
ZR P364/2010	10123	625003	159 01B	OS invalidita - na úrazové poistenie	104	28.12.10
ZR P364/2010	10123	627	159 01B	OS invalidita - DDP	-142	28.12.10
ZR P364/2010	10123	612001		OS invalidita - príplatky	-1 112	28.12.10
ZR P365/2010	10202	637014	159 06B	OS staroba - stravovanie	3 913	29.12.10
ZR P365/2010	10202	637016	159 07B	OS staroba - prídel do SF	7	29.12.10
ZR P365/2010	10202	611	159 02B	OS staroba - tarifný plat	-4 355	29.12.10
ZR P365/2010	10202	642015	159 08B	OS staroba - na nemocenské dávky	362	29.12.10
ZR P365/2010	10202	612001		OS staroba - príplatky	73	29.12.10
ZR P366/2010	0911	637016	152 20B	Detské jasle - prídel do SF	87	28.12.10
ZR P366/2010	0911	611	152 01B	Detské jasle - tarifný plat	-1 872	28.12.10
ZR P366/2010	0911	642015	152 01B	Detské jasle - na nemocenské dávky	551	28.12.10
ZR P366/2010	0911	621	152 01B	Detské jasle - poistné do VŠZP	1 234	28.12.10
ZR P367/2010	10201	632001	151 009B	DC - Palúdzka - energie	-3	28.12.10
ZR P367/2010	10201	632001	151 005B	DC - Iľanovo - energie	17	28.12.10
ZR P367/2010	10201	632001	151 004B	DC - Demänová - energie	-19	28.12.10
ZR P367/2010	10201	632002	151 006B	DC - Ploštín - vodné,stočné	4	28.12.10
ZR P367/2010	10201	632002	151 008B	DC - L.Ondrašová - vodné, stočné	-1	28.12.10
ZR P367/2010	10201	633001	151 003B	DC - Bodice - interiérové vybavenie	-34	28.12.10
ZR P367/2010	10201	633001	151 005B	DC - Iľanovo - interiérové vybavenie	-33	28.12.10
ZR P367/2010	10201	633006	151 005B	DC - Iľanovo - všeobecný materiál	2	28.12.10
ZR P367/2010	10201	633006	151 007B	DC - Okoličné - všeobecný materiál	2	28.12.10

**ZOZNAM ZMIEN ROZPOČTU**  
**rok 2010**

**TAB 8**

ČÍSLO ROZPOČTOVEJ ZMENY	FK	EK	AKCIA	NÁZOV	VÝŠKA SCHVÁLENEJ ZMENY	DÁTUM SCHVÁLENIA ZMENY
ZR P367/2010	10201	633006	151 008B	DC - L.Ondrašová - všeobecný materiál	1	28.12.10
ZR P367/2010	10201	633016	151 004B	DC - Demänová - reprezentačné	19	28.12.10
ZR P367/2010	10201	633016	151 003B	DC - Bodice - reprezentačné	34	28.12.10
ZR P367/2010	10201	633016	151 005B	DC - Iľanovo - reprezentačné	14	28.12.10
ZR P367/2010	10201	633016	151 007B	DC - Okoličné - reprezentačné	12	28.12.10
ZR P367/2010	10201	635006	151 007B	DC - Okoličné - údržba budov,objektov alebo ich častí	-16	28.12.10
ZR P367/2010	10201	635006	151 006B	DC - Ploštín - údržba budov,objektov alebo ich častí	-4	28.12.10
ZR P367/2010	10201	637031	151 009B	DC - Palúdzka - pokuty a penále	3	28.12.10
ZR P367/2010	10201	625003	151 001K	DC - Okoličné - na úrazové poistenie	2	28.12.10
ZR P368/2010	10702	633004	1511002B	Nocľaháreň - prevádzkové stroje, prístroje, zariadenia	252	28.12.10
ZR P368/2010	10702	633006	1511002B	Nocľaháreň - všeobecný materiál	51	28.12.10
ZR P368/2010	10702	637012	1511002B	Nocľaháreň - NOTA BENE	126	28.12.10
ZR P368/2010	10702	637014	1511001B	Komunitné centrum - stravovanie	403	28.12.10
ZR P368/2010		223001	117	Príjem - NOTA BENE - provízia	63	28.12.10
ZR P368/2010		223001	116	Príjem - NOTA BENE	227	28.12.10
ZR P368/2010	10702	614	1511001B	Komunitné centrum - odmeny	-445	28.12.10
ZR P368/2010	10702	642015	1511001B	Komunitné centrum - na nemocenské dávky	42	28.12.10
ZR P368/2010	10702	621	1511002B	Nocľaháreň - poistné VŠZP	-139	28.12.10
ZR P369/2010	0610	632002	144 02B	BP - vodné, stočné	3 281	28.12.10
ZR P369/2010	0610	632003	144 03B	BP - poštové a telekomunikačné služby	178	28.12.10
ZR P369/2010	0610	635006	144 06B	BP - odvod do fondu údržby a opráv za neodpredané byty	773	28.12.10
ZR P369/2010	0610	635006	144 04B	BP - údržba nebytových priestorov	2 615	28.12.10
ZR P369/2010	0610	635006	144 05B	BP - údržba bytov	7 662	28.12.10
ZR P369/2010	0610	637004	144 07B	BP - výkon správy za neodpredané byty	-2 759	28.12.10
ZR P369/2010	0610	637012	144 08B	BP - poplatky za výkon správy BP	4 533	28.12.10
ZR P369/2010	0610	637015	144 09B	BP - poistné	844	28.12.10
ZR P369/2010		212003		Nájomné za byty - BP	5 343	28.12.10
ZR P369/2010		212003		Nájomné nehnuteľný majetok BP a.s.	13 946	28.12.10
ZR P369/2010	0610	637029		BP - neplatiči v odpredaných domoch	2 162	28.12.10
ZR P370/2010	08209	637002	024 09B	Švábkafest - prehliadka zemiakárskych špecialít	-1 147	28.12.10
ZR P370/2010	08209	637027	024 09B	Švábkafest - prehliadka zemiakárskych špecialít - odmeny zamestnancov MPP	1 138	28.12.10
ZR P370/2010	08209	625003	024 09B	Švábkafest - prehliadka zemiakárskych špecialít - na úrazové poistenie	9	28.12.10
ZR P371/2010	01116	633002	038 01B	Výpočtová technika - hardverové zariadenia	-42	28.12.10
ZR P371/2010	01116	635009	038 04B	Rutinná a štandardná údržba softvéru	42	28.12.10
ZR P372/2010		292006		Z náhrad z poistného plnenia	6 855	28.12.10
ZR P372/2010	0510	641001	062 10B	Transfer VPS - opravy zariadení na skládke	6 855	28.12.10
ZR P372/2010	0840	641001	134 014B	Transfer VPS (prevádzkový) - NKP Háj Nicovô	71	28.12.10
ZR P372/2010	0640	641001	101 03B	Transfer VPS (prevádzkový) - prevádzka SZZ a PA	-71	28.12.10
ZR P374/2010		312001	43	Grant - stavebný úrad	928	28.12.10

**ZOZNAM ZMIEN ROZPOČTU**  
**rok 2010**

**TAB 8**

ČÍSLO ROZPOČTOVEJ ZMENY	FK	EK	AKCIA	NÁZOV	VÝŠKA SCHVÁLENEJ ZMENY	DÁTUM SCHVÁLENIA ZMENY
ZR P374/2010		312001	42	Grant na stavebný úrad - úsek dopravy	52	28.12.10
ZR P374/2010	01116	641006	049 003B	SOcÚ - stavebný poriadok - Grant úsek dopravy	52	28.12.10
ZR P374/2010	01116	641006	049 002B	SOcÚ - stavebný poriadok - Grant stavebný úrad	928	28.12.10
ZR P375/2010	01116	637035	049 001B	SOcÚ - stavebný poriadok - dane	4	29.12.10
ZR P375/2010	01116	625004	049 001B	SOcÚ - stavebný poriadok - na invalidné poistenie	1 286	29.12.10
ZR P375/2010	01116	625005	049 001B	SOcÚ - stavebný poriadok - na poistenie v nezamestnanosti	427	29.12.10
ZR P375/2010	01116	625007	049 001B	SOcÚ - stavebný poriadok - na poistenie do RF	2 346	29.12.10
ZR P375/2010	01116	632001	049 001B	SOcÚ - stavebný poriadok - energie	1 893	29.12.10
ZR P375/2010	01116	632002	049 001B	SOcÚ - stavebný poriadok - vodné, stočné	158	29.12.10
ZR P375/2010	01116	632003	049 001B	SOcÚ - stavebný poriadok - poštovné a telekomunikačné služby	7 589	29.12.10
ZR P375/2010	01116	633006	049 001B	SOcÚ - stavebný poriadok - všeobecný materiál	850	29.12.10
ZR P375/2010	01116	636001	049 001B	SOcÚ - stavebný poriadok - nájom budov, objektov...	3 484	29.12.10
ZR P375/2010	01116	636002	049 001B	SOcÚ - stavebný poriadok - nájom strojov, prístrojov...	1 939	29.12.10
ZR P375/2010	01116	637004	049 001B	SOcÚ - stavebný poriadok - všeobecné služby	911	29.12.10
ZR P375/2010	01116	637012	049 001B	SOcÚ - stavebný poriadok - poplatky	121	29.12.10
ZR P375/2010	01116	637014	049 001B	SOcÚ - stavebný poriadok - stravovanie	1 617	29.12.10
ZR P375/2010	01116	637016	049 001B	SOcÚ - stavebný poriadok - prídel do SF	641	29.12.10
ZR P375/2010	01116	611	049 001B	SOcÚ - stavebný poriadok - tarify - grant stavebný úrad	29 419	29.12.10
ZR P375/2010	01116	611	049 001	SOcÚ - stavebný poriadok - tarify	2 672	29.12.10
ZR P375/2010	01116	611	049 001	SOcÚ - stavebný poriadok - tarify - grant úsek dopravy	1 670	29.12.10
ZR P375/2010	01116	614	049 001	SOcÚ - stavebný poriadok - odmeny PFDaM	986	29.12.10
ZR P375/2010	01116	614	049 001B	SOcÚ - stavebný poriadok - odmeny	670	29.12.10
ZR P375/2010	01116	641006	049 001B	SOcÚ - stavebný poriadok	-16 883	29.12.10
ZR P375/2010	01116	641006	049 001B	SOcÚ - stavebný poriadok	-38 452	29.12.10
ZR P375/2010	01116	641006	049 003B	SOcÚ - stavebný poriadok - Grant úsek dopravy	-1 670	29.12.10
ZR P375/2010	01116	641006	049 002B	SOcÚ - stavebný poriadok - Grant stavebný úrad	-29 419	29.12.10
ZR P375/2010	01116	621	049 001B	SOcÚ - stavebný poriadok - VŠZP	1 200	29.12.10
ZR P375/2010	01116	621	049 001B	SOcÚ - stavebný poriadok - VŠZP	1 425	29.12.10
ZR P375/2010	01116	623	049 001B	SOcÚ - stavebný poriadok - do ostatných poisťovní	2 023	29.12.10
ZR P375/2010	01116	625001	049 001B	SOcÚ - stavebný poriadok - na nemocenské poistenie	682	29.12.10
ZR P375/2010	01116	625002	049 001B	SOcÚ - stavebný poriadok - na starobné poistenie	6 919	29.12.10
ZR P375/2010	01116	625003	049 001B	SOcÚ - stavebný poriadok - na úrazové poistenie	393	29.12.10
ZR P375/2010	01116	612002	049 001B	SOcÚ - stavebný poriadok - ostatné príplatky	4 772	29.12.10
ZR P375/2010	01116	632004	049 001B	SOcÚ - stavebný poriadok - komunikačná infraštruktúra	1 072	29.12.10
ZR P375/2010	01116	612001	049 001B	SOcÚ - stavebný poriadok - osobný príplatok	9 255	29.12.10
ZR P376/2010	01116	631002	049 005B	SOcÚ - regionálny - cestovné zahraničné	50	29.12.10
ZR P376/2010	01116	625004	049 005B	SOcÚ - regionálny - na invalidné poistenie	93	29.12.10
ZR P376/2010	01116	625005	049 005B	SOcÚ - regionálny - na poistenie v nezamestnanosti	31	29.12.10
ZR P376/2010	01116	625007	049 005B	SOcÚ - regionálny - na poistenie do RF	148	29.12.10



**ZOZNAM ZMIEN ROZPOČTU**  
**rok 2010**

**TAB 8**

ČÍSLO ROZPOČTOVEJ ZMENY	FK	EK	AKCIA	NÁZOV	VÝŠKA SCHVÁLENEJ ZMENY	DÁTUM SCHVÁLENIA ZMENY
ZR P376/2010	01116	632001	049 005B	SOcÚ - regionálny - energie	178	29.12.10
ZR P376/2010	01116	632002	049 005B	SOcÚ - regionálny - vodné,stočné	19	29.12.10
ZR P376/2010	01116	632003	049 005B	SOcÚ - regionálny - poštové a telekomunikačné služby	126	29.12.10
ZR P376/2010	01116	633006	049 005B	SOcÚ - regionálny - všeobecný materiál	89	29.12.10
ZR P376/2010	01116	634001	049 005B	SOcÚ - regionálny - PHM	42	29.12.10
ZR P376/2010	01116	636001	049 005B	SOcÚ - regionálny - nájom budov, objektov	254	29.12.10
ZR P376/2010	01116	636002	049 005B	SOcÚ - regionálny - nájom strojov,prístrojov,zariadení	197	29.12.10
ZR P376/2010	01116	637004	049 005B	SOcÚ - regionálny - všeobecné služby	112	29.12.10
ZR P376/2010	01116	637012	049 005B	SOcÚ - regionálny - poplatky a odvody	36	29.12.10
ZR P376/2010	01116	637014	049 005B	SOcÚ - regionálny - stravovanie	151	29.12.10
ZR P376/2010	01116	637016	049 005B	SOcÚ - regionálny - prídel do SF	37	29.12.10
ZR P376/2010	01116	611	049 005B	SOcÚ - regionálny - tarifný plat	1 044	29.12.10
ZR P376/2010	01116	611	049 005B	SOcÚ - regionálny - tarifný plat	1 283	29.12.10
ZR P376/2010	01116	614		SOcÚ - regionálny - odmeny FDaM	113	29.12.10
ZR P376/2010	01116	614	049 005B	SOcÚ - regionálny - odmeny	12	29.12.10
ZR P376/2010	01116	641006	049 005B	SOcÚ - regionálny rozvoj	-1 283	29.12.10
ZR P376/2010	01116	641006	049 005B	SOcÚ - regionálny rozvoj	-4 393	29.12.10
ZR P376/2010	01116	642015	049 005B	SOcÚ - regionálny - na nemocenské dávky	66	29.12.10
ZR P376/2010	01116	621	049 005B	SOcÚ - regionálny - poistné do VŠZP	97	29.12.10
ZR P376/2010	01116	623	049 005B	SOcÚ - regionálny - poistné do ostat.ZP	217	29.12.10
ZR P376/2010	01116	625001	049 005B	SOcÚ - regionálny - na nemocenské poistenie	43	29.12.10
ZR P376/2010	01116	625002	049 005B	SOcÚ - regionálny - na starobné poistenie	436	29.12.10
ZR P376/2010	01116	625003	049 005B	SOcÚ - regionálny - na úrazové poistenie	25	29.12.10
ZR P376/2010	01116	612002	049 005B	SOcÚ - regionálny - ostatné príplatky	274	29.12.10
ZR P376/2010	01116	632004	049 005B	SOcÚ - regionálny - ineternet	115	29.12.10
ZR P376/2010	01116	612001	049 005B	SOcÚ - regionálny - osobný príplatok	388	29.12.10
ZR P377/2010	01116	625004	049 004B	SOcÚ - sociálny - na invalidné poistenie	186	29.12.10
ZR P377/2010	01116	625005	049 004B	SOcÚ - sociálny - na poistenie v nezamestnanosti	62	29.12.10
ZR P377/2010	01116	625007	049 004B	SOcÚ - sociálny - na poistenie do RF	294	29.12.10
ZR P377/2010	01116	632001	049 004B	SOcÚ - sociálny - energie	275	29.12.10
ZR P377/2010	01116	632002	049 004B	SOcÚ - sociálny - vodné,stočné	27	29.12.10
ZR P377/2010	01116	632003	049 004B	SOcÚ - sociálny - poštové a telekomunikačné služby	672	29.12.10
ZR P377/2010	01116	633006	049 004B	SOcÚ - sociálny - všeobecný materiál	42	29.12.10
ZR P377/2010	01116	636001	049 004B	SOcÚ - sociálny - nájom budov, objektov	263	29.12.10
ZR P377/2010	01116	636002	049 004B	SOcÚ - sociálny - nájom prevádzkových strojov,prístrojov,zariadení	275	29.12.10
ZR P377/2010	01116	636004	049 004B	SOcÚ - sociálny - nájom dopravných prostriedkov	754	29.12.10
ZR P377/2010	01116	637004	049 004B	SOcÚ - sociálny - všeobecné služby	156	29.12.10
ZR P377/2010	01116	637012	049 004B	SOcÚ - sociálny - poplatky a odvody	48	29.12.10
ZR P377/2010	01116	637014	049 004B	SOcÚ - sociálny - stravovanie	322	29.12.10
ZR P377/2010	01116	637016	049 004B	SOcÚ - sociálny - prídel do SF	78	29.12.10

**ZOZNAM ZMIEN ROZPOČTU**  
**rok 2010**

**TAB 8**

ČÍSLO ROZPOČTOVEJ ZMENY	FK	EK	AKCIA	NÁZOV	VÝŠKA SCHVÁLENEJ ZMENY	DÁTUM SCHVÁLENIA ZMENY
ZR P377/2010	01116	611	049 004B	SOcÚ - sociálny - tarifný plat	3 554	29.12.10
ZR P377/2010	01116	611	049 004B	SOcÚ - sociálny - tarifný plat	1 115	29.12.10
ZR P377/2010	01116	614		SOcÚ - sociálny - odmeny FDaM	94	29.12.10
ZR P377/2010	01116	614	049 004B	SOcÚ - sociálny - odmeny	251	29.12.10
ZR P377/2010	01116	641006	049 004B	SOcÚ - sociálny	-1 115	29.12.10
ZR P377/2010	01116	641006	049 004B	SOcÚ - sociálny	-10 587	29.12.10
ZR P377/2010	01116	642015	049 004B	SOcÚ - sociálny - na nemocenské dávky	161	29.12.10
ZR P377/2010	01116	623	049 004B	SOcÚ - sociálny - poisťné do ostatných ZP	629	29.12.10
ZR P377/2010	01116	625001	049 004B	SOcÚ - sociálny - na nemocenské poistenie	87	29.12.10
ZR P377/2010	01116	625002	049 004B	SOcÚ - sociálny - na starobné poistenie	868	29.12.10
ZR P377/2010	01116	625003	049 004B	SOcÚ - sociálny - na úrazové poistenie	49	29.12.10
ZR P377/2010	01116	612002	049 004B	SOcÚ - sociálny - ostatné príplatky	760	29.12.10
ZR P377/2010	01116	632004	049 004B	SOcÚ - sociálny - internet	160	29.12.10
ZR P377/2010	01116	612001	049 004B	SOcÚ - sociálny - osobný príplatok	520	29.12.10
ZR P378/2010	0474	637004	172 029K	SP - Športové centrá mládeže - bežné výdavky - NFM	2 285	28.12.10
ZR P378/2010	0474	637004	172 029K	SP - Športové centrá mládeže FM EHP bežné výdavky - EHP	2 285	28.12.10
ZR P378/2010	0474	637005	014 001B	Strateg. projekty - príprava žiadostí	-1 740	28.12.10
ZR P378/2010	0474	637005	014 001B	Strateg. projekty - príprava žiadostí	-2 285	28.12.10
ZR P378/2010	01116	637027	181 29B	Dohody o VP, ČP	-545	28.12.10
ZR P379/2010		331001	172 23	Grant - Športové centrá mládeže FM EHP bežné príjmy - NFM	-231	29.12.10
ZR P379/2010		331002	172 23	Grant - Športové centrá mládeže FM EHP bežné príjmy - EHP	-72	29.12.10
ZR P379/2010	01116	637027	181 29B	Dohody o VP, ČP	-65	29.12.10
ZR P379/2010	01116	637027	181 29B	Dohody o VP, ČP	-231	29.12.10
ZR P379/2010	01116	625003	181 29B	Na úrazové poistenie	-7	29.12.10
ZR P380/2010	0474	637004	172 029K	SP - Športové centrá mládeže FM EHP bežné výdavky - EHP	-2 285	30.12.10
ZR P380/2010	0474	637005	014 002B	Strateg. projekty - neinvestičné služby - verejné obstarávanie	58	30.12.10
ZR P380/2010	0474	637005	014 001B	Strateg. projekty - príprava žiadostí	2 285	30.12.10
ZR P380/2010		331002	172 23	Grant - Športové centrá mládeže FM EHP bežné príjmy - EHP	127	30.12.10
ZR P380/2010	01116	637027	181 29B	Dohody o VP, ČP	65	30.12.10
ZR P380/2010	01116	625003	181 29B	Na úrazové poistenie	4	30.12.10
ZR P381/2010	0474	637005	014 002B	Strateg. projekty - neinvestičné služby - verejné obstarávanie	23	30.12.10
ZR P381/2010		312001	172 23	Grant - Športové centrá mládeže FM EHP bežné príjmy - EHP - spolufinancovanie ŠR	23	30.12.10
ZR P382/2010	0474	637004	172 029K	SP - Športové centrá mládeže - bežné výdavky - NFM	-2 285	30.12.10
ZR P382/2010	0474	637005	014 001B	Strateg. projekty - príprava žiadostí	1 636	30.12.10
ZR P382/2010		331001	172 23	Grant - Športové centrá mládeže FM EHP bežné príjmy - NFM	127	30.12.10
ZR P382/2010	01116	637027	181 29B	Dohody o VP, ČP	776	30.12.10
ZR P383/2010	0474	637005	014 002B	Strateg. projekty - neinvestičné služby - verejné obstarávanie	121	30.12.10
ZR P383/2010	0474	637005	014 001B	Strateg. projekty - príprava žiadostí	-57	30.12.10
ZR P383/2010		312001	172 23	Grant - Športové centrá mládeže FM EHP bežné príjmy - NFM - spolufinancovanie zo ŠR	64	30.12.10

**ZOZNAM ZMIEN ROZPOČTU**  
**rok 2010**

**TAB 8**

ČÍSLO ROZPOČTOVEJ ZMENY	FK	EK	AKCIA	NÁZOV	VÝŠKA SCHVÁLENEJ ZMENY	DÁTUM SCHVÁLENIA ZMENY
ZR P384/2010	0310	632003	051 06B	MsP - Poštovné	16	28.12.10
ZR P384/2010	0310	633009	051 15B	MsP - Knihy,časopisy,noviny,učebnice,učebné a kompen.pomôcky	41	28.12.10
ZR P384/2010	0310	634002	051 19B	MsP - Servis,údržba,opravy a výdavky s tým spojené	234	28.12.10
ZR P384/2010	0310	635002	051 24B	MsP - oprava výpočtovej techniky	161	28.12.10
ZR P384/2010	0310	636002	051 30B	MsP - Prevádzkových strojov,prístrojov,zariadení,techniky a náradia	944	28.12.10
ZR P384/2010	0310	637002	051 33B	MsP - Konkurzy a súťaže	7	28.12.10
ZR P384/2010	0310	637016	051 39B	MsP - Prídel do sociálneho fondu	644	28.12.10
ZR P384/2010	0310	614	051 014B	MsP - odmeny	-2 058	28.12.10
ZR P384/2010	0310	612002		MsP - príplatky	18 650	28.12.10
ZR P384/2010	0310	636008	051 29B	MsP - nájomné komunikačnej infraštruktúry	11	28.12.10
ZR P384/2010	0310	612001	051 013B	MsP - príplatky	-18 650	28.12.10
ZR P385/2010	0310	633002	052 002B	Projekt"Cezhraničná spolupráca partnerských miest LM, Opava" - výpočtová technika 95%	-475	28.12.10
ZR P385/2010	0310	633002	052 003B	Projekt"Cezhraničná spolupráca partnerských miest LM, Opava" - výpočtová technika 5%	473	28.12.10
ZR P385/2010	0310	633004	052 003B	Projekt"Cezhraničná spolupráca partnerských miest LM, Opava" - prevádzkové stroje... 5%	1 033	28.12.10
ZR P385/2010	0310	633004	052 002B	Projekt"Cezhraničná spolupráca partnerských miest LM, Opava" - prevádzkové stroje... 95%	-1 146	28.12.10
ZR P385/2010	0310	633006	052 003B	Projekt"Cezhraničná spolupráca partnerských miest LM, Opava" - všeobecný materiál 5%	814	28.12.10
ZR P385/2010	0310	633006	052 002B	Projekt"Cezhraničná spolupráca partnerských miest LM, Opava" - všeobecný materiál 95%	-717	28.12.10
ZR P385/2010	0310	633016	052 003B	Projekt"Cezhraničná spolupráca partnerských miest LM, Opava" - reprezentačné 5%	4	28.12.10
ZR P385/2010	0310	634004	052 002B	Projekt"Cezhraničná spolupráca partnerských miest LM, Opava" - prepravné 95%	-400	28.12.10
ZR P385/2010	0310	634004	052 003B	Projekt"Cezhraničná spolupráca partnerských miest LM, Opava" - prepravné 5%	400	28.12.10
ZR P385/2010	0310	637001	052 003B	Projekt"Cezhraničná spolupráca partnerských miest LM, Opava" - školenia, kurzy, semináre 5%	964	28.12.10
ZR P385/2010	0310	637001	052 002B	Projekt"Cezhraničná spolupráca partnerských miest LM, Opava" - školenia, kurzy, semináre 95%	-1 074	28.12.10
ZR P385/2010	0310	637003	052 003B	Projekt"Cezhraničná spolupráca partnerských miest LM, Opava" - propagácia, reklama... 5%	904	28.12.10
ZR P385/2010	0310	637003	052 002B	Projekt"Cezhraničná spolupráca partnerských miest LM, Opava" - propagácia, reklama... 95%	-752	28.12.10
ZR P385/2010	0310	637027	052 003B	Projekt"Cezhraničná spolupráca partnerských miest LM, Opava" - odmeny zamestnancom MPP 5%	27	28.12.10
ZR P385/2010	0310	637027	052 002B	Projekt"Cezhraničná spolupráca partnerských miest LM, Opava" - odmeny zamestnancom MPP 95%	-59	28.12.10
ZR P385/2010	0310	625003	052 002B	Projekt"Cezhraničná spolupráca partnerských miest LM, Opava" - na úrazové poistenie 95%	4	28.12.10
ZR P386/2010	0510	625004		VPP - na invalidné poistenie	-115	28.12.10
ZR P386/2010	0510	625005		VPP - na poistenie v nezamestnanosti	-38	28.12.10
ZR P386/2010	0510	625007		VPP - na poistenie do RF	-182	28.12.10
ZR P386/2010	0510	633006		VPP - všeobecný materiál	-1 196	28.12.10
ZR P386/2010	0510	633010		VPP - pracovné odevy	-2 785	28.12.10
ZR P386/2010	0510	637015		VPP - poistné	-128	28.12.10
ZR P386/2010	0510	637016		VPP - prídel do SF	-55	28.12.10
ZR P386/2010	0510	611		VPP - tarifný plat	-2 978	28.12.10
ZR P386/2010		312001	49	Grant - VPP	-9 341	28.12.10
ZR P386/2010	0510	621		VPP - poistné do VŠZP	-384	28.12.10
ZR P386/2010	0510	625001		VPP - na nemocenské poistenie	-53	28.12.10
ZR P386/2010	0510	625002		VPP - na starobné poistenie	-534	28.12.10

**ZOZNAM ZMIEN ROZPOČTU**  
**rok 2010**

**TAB 8**

ČÍSLO ROZPOČTOVEJ ZMENY	FK	EK	AKCIA	NÁZOV	VÝŠKA SCHVÁLENEJ ZMENY	DÁTUM SCHVÁLENIA ZMENY
ZR P386/2010	0510	625003		VPP - na úrazové poistenie	-30	28.12.10
ZR P386/2010	0510	612001	08	VPP - príplatky	-863	28.12.10
ZR P387/2010	0510	625004		VPP - na invalidné poistenie	191	28.12.10
ZR P387/2010	0510	625005		VPP - na poistenie v nezamestnanosti	63	28.12.10
ZR P387/2010	0510	625007		VPP - na poistenie do RF	303	28.12.10
ZR P387/2010	0510	633006		VPP - všeobecný materiál	2 365	28.12.10
ZR P387/2010	0510	633010		VPP - pracovné odevy	3 034	28.12.10
ZR P387/2010	0510	637015		VPP - poistné	749	28.12.10
ZR P387/2010	0510	637016		VPP - prídely do SF	90	28.12.10
ZR P387/2010	0510	611		VPP - tarifný plat	5 078	28.12.10
ZR P387/2010		312001	49	Grant - VPP	14 864	28.12.10
ZR P387/2010	0510	621		VPP - poistné do VŠZP	639	28.12.10
ZR P387/2010	0510	625001		VPP - na nemocenské poistenie	89	28.12.10
ZR P387/2010	0510	625002		VPP - na starobné poistenie	895	28.12.10
ZR P387/2010	0510	625003		VPP - na úrazové poistenie	51	28.12.10
ZR P387/2010	0510	612001	08	VPP - príplatky	1 317	28.12.10
ZR P388/2010	0510	625004		VPP - na invalidné poistenie	33	28.12.10
ZR P388/2010	0510	625005		VPP - na poistenie v nezamestnanosti	11	28.12.10
ZR P388/2010	0510	625007		VPP - na poistenie do RF	52	28.12.10
ZR P388/2010	0510	621		VPP - poistné do VŠZP	110	28.12.10
ZR P388/2010	0510	625001		VPP - na nemocenské poistenie	15	28.12.10
ZR P388/2010	0510	625002		VPP - na starobné poistenie	151	28.12.10
ZR P388/2010	0510	625003		VPP - na úrazové poistenie	9	28.12.10
ZR P388/2010	0170	651002	185 28B	Úver na financovanie PD k projektom DEXIA 320318	-1 480	28.12.10
ZR P388/2010	0510	612001	08	VPP - príplatky	1 099	28.12.10
ZR P389/2010	01116	631002	181 06B	Cestovné zahraničné	688	28.12.10
ZR P389/2010	01116	633004	181 10B	Prevádzkové stroje,prístroje,zariadenie,technika a náradie	36	28.12.10
ZR P389/2010	01116	634002	183 02B	Servis,údržba,opravy a výdavky s tým spojené	1 719	28.12.10
ZR P389/2010	0112	637012	185 03B	Poplatky banke - školstvo	124	28.12.10
ZR P389/2010	0112	637012	185 01B	Poplatky banke - správa	1 516	28.12.10
ZR P389/2010	0112	637012	185 06B	Poplatky - ekonom.	181	28.12.10
ZR P389/2010	01116	637014	181 26B	Stravovanie	5 000	28.12.10
ZR P389/2010	01116	614	181 01B	MsÚ - odmeny	-31 443	28.12.10
ZR P389/2010	01116	637027	181 29B	Dohody o VP, ČP	2 549	28.12.10
ZR P389/2010	01116	642015	181 33B	Na nemocenské dávky	1 234	28.12.10
ZR P389/2010	01116	621	181 01B	MsÚ - poistné do VŠZP	3 050	28.12.10
ZR P389/2010	01116	621	181 02B	Poslanci - poistné do VŠZP	2 249	28.12.10
ZR P389/2010	01116	627	181 01B	MsÚ - príspevky do doplnkových dôchodkových spoločností	160	28.12.10
ZR P389/2010	0170	651002	185 48B	Úver refinančný DEXIA € 320614	-11 931	28.12.10

**ZOZNAM ZMIEN ROZPOČTU**  
**rok 2010**

**TAB 8**

ČÍSLO ROZPOČTOVEJ ZMENY	FK	EK	AKCIA	NÁZOV	VÝŠKA SCHVÁLENEJ ZMENY	DÁTUM SCHVÁLENIA ZMENY
ZR P389/2010	0170	653001		Manipulačné poplatky	3 788	28.12.10
ZR P389/2010	01116	612002	181 01B	MsÚ - príplatky	21 080	28.12.10
ZR P390/2010		311		Ples primátora mesta 2010	50	28.12.10
ZR P390/2010	10201	627	158 01B	DOS - DDP	8	28.12.10
ZR P390/2010	01116	627	049 03B	SOcÚ sociálny - DDP	30	28.12.10
ZR P390/2010	01116	627	049 01B	SOcÚ stavebný - DDP	150	28.12.10
ZR P390/2010	0310	627	051 008B	MsP - DDP	-188	28.12.10
ZR P391/2010	01116	637002	021 000B	Reprezentačný ples primátora mesta	50	28.12.10
ZR P392/2010	01116	637003	021 003B	Prezentačné a propagačné aktivity "Mikuláš na každý deň"	89	28.12.10
ZR P392/2010		311	223	Grant - UNITET PEOPLE, S.r.o.	89	28.12.10
ZR P393/2010	0310	635009	051 015B	VH 2009 - MsP - údržba softvéru BP LM, a.s.	-660	28.12.10
ZR P393/2010		231	104	Predaj nepotrebného majetku a aktív mesta	-22 461	28.12.10
ZR P393/2010	08209	632001		VH 2009 - PDA - energie	-10 000	28.12.10
ZR P393/2010	08209	637002	133 003B	VH 2009 - DFF Pod Skalkou Ploštín	-31	28.12.10
ZR P393/2010	08209	637002	133 61B	VH 2009 - Výstavy	-225	28.12.10
ZR P393/2010	0112	637012	185 05B	VH 2009 - Poplatky - právne	-795	28.12.10
ZR P393/2010	0510	641001	062 01B	VH 2009 - Transfer VPS - uloženie a likvidácia odpadov	22 461	28.12.10
ZR P393/2010	01116	641001	026 08B	VH 2009 - Transfer VPS - služby VPS počas jarmokov a eventov	-1 091	28.12.10
ZR P393/2010	0510	641001	062 01B	Transfer VPS - uloženie a likvidácia odpadov	-22 461	28.12.10
ZR P393/2010	0310	642015	051 41B	VH 2009 - MsP - na nemocenské dávky	-119	28.12.10
ZR P393/2010	01116	635009	026 06B	VH 2009 - VPS - údržba softvéru BP LM, a.s.	-1 350	28.12.10
ZR P393/2010	0473	635009	025 001B	VH 2009 - IC - údržba softvéru BP LM, a.s.	-660	28.12.10
ZR P393/2010	10201	635009	1512001B	VH 2009 - ZPSaDSS - údržba softvéru BP LM, a.s.	-660	28.12.10
ZR P393/2010	08209	635009	133 020B	VH 2009 - MJK - údržba softvéru BP LM, a.s.	-660	28.12.10
ZR P393/2010	08209	635009	133 019B	VH 2009 - DK - údržba softvéru BP LM, a.s.	-720	28.12.10
ZR P393/2010	10201	635009	151 001B	VH 2009 - DC - LM 1 - údržba softvéru BP LM, a.s.	-120	28.12.10
ZR P393/2010	0911	635009	152 01B	VH 2009 - Detské jasle - údržba softvéru BP LM, a.s.	-180	28.12.10
ZR P393/2010	10702	635009	1511001B	VH 2009 - Komunitné centrum - údržba softvéru BP LM, a.s.	-180	28.12.10
ZR P393/2010	09501	635009	114 001B	VH 2009 - ZUŠ, CVC - údržba softvéru BP LM, a.s.	-600	28.12.10
ZR P393/2010	09111	635009	112 01B	VH 2009 - MŠ - údržba softvéru BP LM, a.s.	-1 620	28.12.10
ZR P393/2010	09121	635009	111 03B	VH 2009 - ZŠ - údržba softvéru BP LM, a.s.	-2 790	28.12.10
ZR P394/2010	01116	633016	021 000B	Reprezentačný ples primátora mesta - reprezentačné	950	31.12.10
ZR P394/2010	01116	637036	021 000B	Reprezentačný ples primátora mesta - catering	6 010	31.12.10
ZR P395/2010	01116	633016	033 002B	Reprezentačné - poslanecké kluby	-662	31.12.10
ZR P395/2010	01116	633016	033 001B	Reprezentačné MsZ	-700	31.12.10
ZR P395/2010	01116	633016	023 03B	Reprezentačné - marketing - partnerské vzťahy	-6 196	31.12.10
ZR P395/2010	01116	633016	011 01B	Reprezentačné - kancelária primátora	-2 444	31.12.10
ZR P395/2010	01116	637036	023 03B	Reprezentačné - stratégia, marketing - partnerské vzťahy - návšteva prezidenta	5 262	31.12.10
ZR P395/2010	01116	637036	011 01B	Reprezentačné - kancelária primátora - catering	3 378	31.12.10

**ZOZNAM ZMIEN ROZPOČTU**  
**rok 2010**

**TAB 8**

ČÍSLO ROZPOČTOVEJ ZMENY	FK	EK	AKCIA	NÁZOV	VÝŠKA SCHVÁLENEJ ZMENY	DÁTUM SCHVÁLENIA ZMENY
ZR P395/2010	01116	637036	033 002B	Reprezentačné - poslanecké kluby - služby	662	31.12.10
ZR P395/2010	01116	637036	033 001B	Reprezentačné MsZ - catering	700	31.12.10
ZR P396/2010	10703	637033	157 001B	Projekt "Šanca mať budúcnosť" - spolufinancovanie 5%	-1 498	31.12.10
ZR P396/2010	10703	625004	157 001B	Projekt "Šanca mať budúcnosť" - na invalidné poistenie 5%	4	31.12.10
ZR P396/2010	10703	625007	157 001B	Projekt "Šanca mať budúcnosť" - na poistenie do RF 5%	5	31.12.10
ZR P396/2010	10703	637004	157 003B	Projekt "Šanca mať budúcnosť" - všeobecné služby - paušálne výdavky 5%	66	31.12.10
ZR P396/2010	10703	637004	157 001B	Projekt "Šanca mať budúcnosť" - všeobecné služby 5%	59	31.12.10
ZR P396/2010	10703	637014	157 002B	Projekt "Šanca mať budúcnosť" - stravovanie 5%	20	31.12.10
ZR P396/2010	10703	637016	157 001B	Projekt "Šanca mať budúcnosť" - prídel do SF - neoprávnený výdavok	22	31.12.10
ZR P396/2010	10703	611	157 001B	Projekt "Šanca mať budúcnosť" - tarify 5%	82	31.12.10
ZR P396/2010		312007	157 001B	Projekt "Šanca mať budúcnosť" - spolufinancovanie 5%	-1 498	31.12.10
ZR P396/2010	10703	642015	157 001B	Projekt "Šanca mať budúcnosť" - na nemocenské dávky 5%	5	31.12.10
ZR P396/2010	10703	621	157 001B	Projekt "Šanca mať budúcnosť" - poistné do VŠZP 5%	7	31.12.10
ZR P396/2010	10703	623	157 001B	Projekt "Šanca mať budúcnosť" - poistné do ostatných ZP 5%	5	31.12.10
ZR P396/2010	10703	625002	157 001B	Projekt "Šanca mať budúcnosť" - na starobné poistenie 5%	15	31.12.10
ZR P396/2010	0170	651002		Úver na odkúpenie 15 b.j. ŠFRB 5051552010	-319	31.12.10
ZR P396/2010	10703	612001	157 001B	Projekt "Šanca mať budúcnosť" - osobný príplatok 5%	29	31.12.10
ZR P397/2010	0474	637005	172 013K	SP - Staveb.úpravy MŠ Čsl.Brigády - externý manažment projektov 5%	9 700	31.12.10
ZR P397/2010	0474	637005	172 007K	SP - Rekonštrukcia ZŠ J.Kráľa - externý manažment projektov 5%	19 500	31.12.10
ZR P397/2010	0474	637005	172 007K	SP - Rekonštrukcia ZŠ J.Kráľa - externý manažment projektov 10%	-1 950	31.12.10
ZR P397/2010	0474	637005	172 007K	SP - Rekonštrukcia ZŠ J.Kráľa - externý manažment projektov 85%	-16 575	31.12.10
ZR P397/2010	0474	637005	172 013K	SP - Staveb.úpravy MŠ Čsl.Brigády - externý manažment projektov 10%	-970	31.12.10
ZR P397/2010	0474	637005	172 013K	SP - Staveb.úpravy MŠ Čsl.Brigády - externý manažment projektov 85%	-8 245	31.12.10
ZR P397/2010	0474	637005	172 007K	SP - Rekonštrukcia ZŠ J.Kráľa - externý manažment projektov 5%	-975	31.12.10
ZR P397/2010	0474	637005	172 013K	SP - Staveb.úpravy MŠ Čsl.Brigády - externý manažment projektov 5%	-485	31.12.10
ZR P398/2010	10702	625004	1511001P	Projekt "Podpora sociálne znevýhodnených skupín formou KSP" - na invalidné poistenie 10%	6	31.12.10
ZR P398/2010	10702	625004	1511001P	Projekt "Podpora sociálne znevýhodnených skupín formou KSP" - na invalidné poistenie 85%	50	31.12.10
ZR P398/2010	10702	625004	1511001P	Projekt "Podpora sociálne znevýhodnených skupín formou KSP" - na invalidné poistenie 5%	32	31.12.10
ZR P398/2010	10702	625005	1511001P	Projekt "Podpora sociálne znevýhodnených skupín formou KSP" - na poistenie v nezamestnanosti 5%	11	31.12.10
ZR P398/2010	10702	625005	1511001P	Projekt "Podpora sociálne znevýhodnených skupín formou KSP" - na poistenie v nezamestnanosti 85%	17	31.12.10
ZR P398/2010	10702	625007	1511001P	Projekt "Podpora sociálne znevýhodnených skupín formou KSP" - na poistenie do RF 10%	10	31.12.10
ZR P398/2010	10702	625007	1511001P	Projekt "Podpora sociálne znevýhodnených skupín formou KSP" - na poistenie do RF 5%	51	31.12.10
ZR P398/2010	10702	625007	1511001P	Projekt "Podpora sociálne znevýhodnených skupín formou KSP" - na poistenie do RF 85%	78	31.12.10
ZR P398/2010	10702	632003	1511001P	Projekt "Podpora sociálne znevýhodnených skupín formou KSP" - poštové a telekom.sl.10%	4	31.12.10
ZR P398/2010	10702	632003	1511001P	Projekt "Podpora sociálne znevýhodnených skupín formou KSP" - poštové a telekom.sl.85%	27	31.12.10
ZR P398/2010	10702	633006	1511001P	Projekt "Podpora sociálne znevýhodnených skupín formou KSP" - všeobecný materiál 10%	26	31.12.10
ZR P398/2010	10702	633006	1511001P	Projekt "Podpora sociálne znevýhodnených skupín formou KSP" - všeobecný materiál 5%	13	31.12.10
ZR P398/2010	10702	633006	1511001P	Projekt "Podpora sociálne znevýhodnených skupín formou KSP" - všeobecný materiál 85%	214	31.12.10
ZR P398/2010	10702	637003	1511001P	Projekt "Podpora sociálne znevýhodnených skupín formou KSP" - propagácia, reklama, inzercia 10%	32	31.12.10

**ZOZNAM ZMIEN ROZPOČTU**  
**rok 2010**

**TAB 8**

ČÍSLO ROZPOČTOVEJ ZMENY	FK	EK	AKCIA	NÁZOV	VÝŠKA SCHVÁLENEJ ZMENY	DÁTUM SCHVÁLENIA ZMENY
ZR P398/2010	10702	637003	1511001P	Projekt "Podpora sociálne znevýhodnených skupín formou KSP" - propagácia, reklama, inzercia 5%	20	31.12.10
ZR P398/2010	10702	637004	1511001P	Projekt "Podpora sociálne znevýhodnených skupín formou KSP" - všeobecné služby 10%	298	31.12.10
ZR P398/2010	10702	637004	1511001P	Projekt "Podpora sociálne znevýhodnených skupín formou KSP" - všeobecné služby 85%	2 501	31.12.10
ZR P398/2010	10702	637014	1511001P	Projekt "Podpora sociálne znevýhodnených skupín formou KSP" - stravovanie - neoprávnený výdavok	207	31.12.10
ZR P398/2010	10702	637016	1511001P	Projekt "Podpora sociálne znevýhodnených skupín formou KSP" - prídela do SF - neoprávnený výdavok	28	31.12.10
ZR P398/2010		341	1511001P	Grant - Projekt "Podpora sociálne znevýhodnených skupín formou KSP" - VZP 85%	5 108	31.12.10
ZR P398/2010	10702	611	1511001P	Projekt "Podpora sociálne znevýhodnených skupín formou KSP" - tarifný plat 10%	146	31.12.10
ZR P398/2010	10702	611	1511001P	Projekt "Podpora sociálne znevýhodnených skupín formou KSP" - tarifný plat 5%	779	31.12.10
ZR P398/2010	10702	611	1511001P	Projekt "Podpora sociálne znevýhodnených skupín formou KSP" - tarifný plat 85%	1 237	31.12.10
ZR P398/2010		312001	1511001P	Grant - Projekt "Podpora sociálne znevýhodnených skupín formou KSP" - VZP 10%	639	31.12.10
ZR P398/2010	10702	637027	1511001P	Projekt "Podpora sociálne znevýhodnených skupín formou KSP" - odmeny zamestnancom MPP 10%	17	31.12.10
ZR P398/2010	10702	637027	1511001P	Projekt "Podpora sociálne znevýhodnených skupín formou KSP" - odmeny zamestnancom MPP 85%	144	31.12.10
ZR P398/2010	10702	637027	1511001P	Projekt "Podpora sociálne znevýhodnených skupín formou KSP" - odmeny zamestnancom MPP 5%	111	31.12.10
ZR P398/2010	10702	621	1511001P	Projekt "Podpora sociálne znevýhodnených skupín formou KSP" - VZP - 10%	9	31.12.10
ZR P398/2010	10702	621	1511001P	Projekt "Podpora sociálne znevýhodnených skupín formou KSP" - VZP 5%	46	31.12.10
ZR P398/2010	10702	621	1511001P	Projekt "Podpora sociálne znevýhodnených skupín formou KSP" - VZP 85%	70	31.12.10
ZR P398/2010	10702	623	1511001P	Projekt "Podpora sociálne znevýhodnených skupín formou KSP" - ZP 10%	12	31.12.10
ZR P398/2010	10702	623	1511001P	Projekt "Podpora sociálne znevýhodnených skupín formou KSP" - ZP 85%	95	31.12.10
ZR P398/2010	10702	623	1511001P	Projekt "Podpora sociálne znevýhodnených skupín formou KSP" - ZP 5%	62	31.12.10
ZR P398/2010	10702	625001	1511001P	Projekt "Podpora sociálne znevýhodnených skupín formou KSP" - na nemocenské poistenie 10%	3	31.12.10
ZR P398/2010	10702	625001	1511001P	Projekt "Podpora sociálne znevýhodnených skupín formou KSP" - na nemocenské poistenie 5%	15	31.12.10
ZR P398/2010	10702	625001	1511001P	Projekt "Podpora sociálne znevýhodnených skupín formou KSP" - na nemocenské poistenie 85%	23	31.12.10
ZR P398/2010	10702	625002	1511001P	Projekt "Podpora sociálne znevýhodnených skupín formou KSP" - na starobné poistenie 10%	28	31.12.10
ZR P398/2010	10702	625002	1511001P	Projekt "Podpora sociálne znevýhodnených skupín formou KSP" - na starobné poistenie 85%	230	31.12.10
ZR P398/2010	10702	625002	1511001P	Projekt "Podpora sociálne znevýhodnených skupín formou KSP" - na starobné poistenie 5%	149	31.12.10
ZR P398/2010	10702	625003	1511001P	Projekt "Podpora sociálne znevýhodnených skupín formou KSP" - na úrazové poistenie 5%	10	31.12.10
ZR P398/2010	10702	625003	1511001P	Projekt "Podpora sociálne znevýhodnených skupín formou KSP" - na úrazové poistenie 85%	15	31.12.10
ZR P398/2010	0170	651002	185 25B	Úver na výkup pozemkov k projektom DEXIA 320328	-1 819	31.12.10
ZR P398/2010	10702	612001	1511001P	Projekt "Podpora sociálne znevýhodnených skupín formou KSP" - osobný príplatok 10%	48	31.12.10
ZR P398/2010	10702	612001	1511001P	Projekt "Podpora sociálne znevýhodnených skupín formou KSP" - osobný príplatok 85%	407	31.12.10
ZR P398/2010	10702	612001	1511001P	Projekt "Podpora sociálne znevýhodnených skupín formou KSP" - osobný príplatok 5%	285	31.12.10

## SÚVAHA

k 31.12.2010  
v celých eurách

## Účtovná závierka

- riadna  
 mimoriadna

## Za obdobie

Mesiac Rok      Mesiac Rok  
od 0 1      2 0 1 0      do 1 2      2 0 1 0

## IČO

0 0 3 1 5 5 2 4

## Názov účtovnej jednotky

M s Ú      L i p t o v s k ý      M i k u l á š

## Sídlo účtovnej jednotky

## Ulica a číslo

Š t ú r o v a 4 1

## PŠČ

0 3 1 4 2

## Názov obce

L i p t o v s k ý      M i k u l á š

## Číslo telefónu

## Číslo faxu

## e-mailová adresa

## Zostavená dňa:

2 8      0 1      2 0 1 1

Podpisový záznam  
osoby zodpovednej  
za zostavenie  
účtovnej závierky:



Podpisový záznam  
osoby zodpovednej  
za vedenie účtovníctva:



Podpisový záznam  
štatutárneho orgánu  
alebo člena štatutárneho  
orgánu účtovnej jednotky:





	STRANA AKTÍV	Číslo riadku	Bežné účtovné obdobie			Bezprostredne predchádzajúce účtovné obdobie
			Brutto	Korekcia	Netto	Netto
Označenie	b	c	1	2	3	4
	<b>SPOLU MAJETOK r. 002 + r. 033 + r. 110 + r. 114</b>	<b>001</b>	<b>101 343 697</b>	<b>18 128 341</b>	<b>83 215 356</b>	<b>79 269 462</b>
A.	<b>Neobežný majetok r.003 + r. 011 + 024</b>	<b>002</b>	<b>93 481 119</b>	<b>17 057 450</b>	<b>76 423 669</b>	<b>71 431 738</b>
A.I.	<b>Dlhodobý nehmotný majetok súčet (r. 004 až 010)</b>	<b>003</b>	<b>229 513</b>	<b>78 295</b>	<b>151 218</b>	<b>119 031</b>
A.I.1.	Aktivované náklady na vývoj (012) - (072+091AÚ)	004	0	0	0	0
2.	Softvér (013) - (073 + 091AÚ)	005	229 513	78 295	151 218	119 031
3.	Oceniteľné práva (014) - (074 + 091AÚ)	006	0	0	0	0
4.	Drobný dlhodobý nehmotný majetok (018) - (078 + 091AÚ)	007	0	0	0	0
5.	Ostatný dlhodobý nehmotný majetok (019) - (079 + 091AÚ)	008	0	0	0	0
6.	Obstaranie dlhodobého nehmotného majetku (041) - (093)	009	0	0	0	0
7.	Poskytnuté preddavky na dlhodobý nehmotný majetok (051) - (095AÚ)	010	0	0	0	0
A.II.	<b>Dlhodobý hmotný majetok súčet (r. 011 až r. 023)</b>	<b>011</b>	<b>82 027 569</b>	<b>16 979 155</b>	<b>65 048 414</b>	<b>59 886 707</b>
A.II.1.	Pozemky (031)-(092AÚ)	012	20 593 197	0	20 593 197	18 898 631
2.	Umelecké diela a zbierky (032)-(092AÚ)	013	326 316	0	326 316	310 023
3.	Predmety z drahých kovov (033)-(092AÚ)	014	0	0	0	0
4.	Stavby (021) - (081 + 092AÚ)	015	53 319 412	15 836 908	37 482 504	37 095 756
5.	Samostatné hnuiteľné veci a súbory hnuiteľných vecí (022) - (082 + 092AÚ)	016	1 758 400	976 007	782 393	780 193
6.	Dopravné prostriedky (023) - (083 + 092AÚ)	017	213 502	166 240	47 262	81 824
7.	Pestovateľské celky trvalých porastov (025) - (085 + 092AÚ)	018	0	0	0	0
8.	Základné stádo a ťažné zvieratá (026) - (086 + 092 AÚ)	019	0	0	0	0
9.	Drobný dlhodobý hmotný majetok (028) - (088 + 092AÚ)	020	0	0	0	0
10.	Ostatný dlhodobý hmotný majetok (029) - (089 + 092AÚ)	021	0	0	0	0
11.	Obstaranie dlhodobého hmotného majetku (042) - (094)	022	5 816 742	0	5 816 742	2 720 280
12.	Poskytnuté preddavky na dlhodobý hmotný majetok (052) - (095AÚ)	023	0	0	0	0
A.III.	<b>Dlhodobý finančný majetok súčet (r. 025 až r. 032)</b>	<b>024</b>	<b>11 224 037</b>	<b>0</b>	<b>11 224 037</b>	<b>11 426 000</b>
A.III.1.	Podielové cenné papiere a podiely v dcérskej účtovnej jednotke (061)-(096AÚ)	025	1 898 232	0	1 898 232	1 940 347
2.	Podielové cenné papiere a podiely v spoločnosti s podstatným vplyvom(062) - (096AÚ)	026	9 055 180	0	9 055 180	9 055 180
3.	Realizovateľné cenné papiere a podiely (063) - (096AÚ)	027	270 625	0	270 625	0
4.	Dlhové cenné papiere držané do splatnosti (065) - (096AÚ)	028	0	0	0	0
5.	Pôžičky účtovnej jednotke v konsolidovanom celku (066) - (096AÚ)	029	0	0	0	0

	STRANA AKTÍV	Číslo riadku	Bežné účtovné obdobie			Bezprostredne predchádzajúce účtovné obdobie
			Brutto	Korekcia	Netto	Netto
a	b	c	1	2	3	4
6.	Ostatné pôžičky (067) - (096AÚ)	030	0	0	0	0
7.	Ostatný dlhodobý finančný majetok (069) - (096AÚ)	031	0	0	0	430 473
8.	Obstaranie dlhodobého finančného majetku (043) - (096AÚ)	032	0	0	0	0
<b>B.</b>	<b>Obežný majetok r. 034 + r. 040 + r.048+r.060 + r.085+ r.098 + r.104</b>	<b>033</b>	<b>7 845 761</b>	<b>1 070 891</b>	<b>6 774 870</b>	<b>7 823 278</b>
<b>B.I.</b>	<b>Zásoby súčet (r. 035 až 039)</b>	<b>034</b>	<b>55 318</b>	<b>0</b>	<b>55 318</b>	<b>76 131</b>
B.I.1.	Materiál (112 + 119) - (191)	035	54 407	0	54 407	75 344
2.	Nedokončená výroba a polotovary (121 + 122) - (192 + 193)	036	0	0	0	0
3.	Výrobky (123) - (194)	037	0	0	0	0
4.	Zvieratá (124) - (195)	038	0	0	0	0
5.	Tovar (132 + 139) - (196)	039	911	0	911	787
<b>B.II.</b>	<b>Zúčtovanie medzi subjektami verejnej správy súčet (r. 041 až r. 047)</b>	<b>040</b>	<b>5 391 588</b>	<b>0</b>	<b>5 391 588</b>	<b>5 360 458</b>
B.II.1.	Zúčtovanie odvodov príjmov rozpočtových organizácií do rozpočtu zriaďovateľa (351)	041	2 527	0	2 527	2 527
2.	Zúčtovanie transferov štátneho rozpočtu (353)	042	0	0	0	0
3.	Zúčtovanie transferov rozpočtu obce a vyššieho územného celku (355)	043	5 389 061	0	5 389 061	5 357 931
4.	Zúčtovanie transferov zo štátneho rozpočtu v rámci konsolidovaného celku (356)	044	0	0	0	0
5.	Ostatné zúčtovanie rozpočtu obce a vyššieho územného celku (357)	045	0	0	0	0
6.	Zúčtovanie transferov zo štátneho rozpočtu iným subjektom (358)	046	0	0	0	0
7.	Zúčtovanie transferov medzi subjektami verejnej správy (359)	047	0	0	0	0
<b>B.III.</b>	<b>Dlhodobé pohľadávky súčet (r. 049 až 059)</b>	<b>048</b>	<b>0</b>	<b>0</b>	<b>0</b>	<b>0</b>
B.III.1.	Odberatelia (311AÚ) - (391AÚ)	049	0	0	0	0
2.	Zmenky na inkaso (312AÚ) - (391AÚ)	050	0	0	0	0
3.	Pohľadávky za eskontované cenné papiere (313AÚ) - (391AÚ)	051	0	0	0	0
4.	Ostatné pohľadávky (315AÚ) - (391AÚ)	052	0	0	0	0
5.	Pohľadávky voči zamestnancom (335AÚ) - (391AÚ)	053	0	0	0	0
6.	Pohľadávky voči združeniu (369AÚ) - (391AÚ)	054	0	0	0	0
7.	Pohľadávky a záväzky z pevných termínových operácií (373AÚ) - (391AÚ)	055	0	0	0	0
8.	Pohľadávky z nájmu (374AÚ) - (391AÚ)	056	0	0	0	0
9.	Pohľadávky z vydaných dlhopisov (375AÚ) - (391AÚ)	057	0	0	0	0
10.	Nakúpené opcie (376AÚ) - (391AÚ)	058	0	0	0	0

	STRANA AKTÍV	Číslo riadku	Bežné účtovné obdobie			Bezprostredne predchádzajúce účtovné obdobie
			Brutto	Korekcia	Netto	Netto
a	b	c	1	2	3	4
11.	Iné pohľadávky (378AÚ) - (391AÚ)	059	0	0	0	0
<b>B.IV.</b>	<b>Krátkodobé pohľadávky súčet (r. 061 až 084)</b>	<b>060</b>	<b>1 379 665</b>	<b>1 070 891</b>	<b>308 774</b>	<b>626 166</b>
B.IV.1.	Odberatelia (311AÚ) - (391AÚ)	061	1 455	0	1 455	2 030
2.	Zmenky na inkaso (312AÚ) - (391AÚ)	062	0	0	0	0
3.	Pohľadávky za eskontované cenné papiere (313AÚ) - (391AÚ)	063	0	0	0	0
4.	Poskytnuté prevádzkové preddavky (314AÚ) - (391AÚ)	064	1 291	0	1 291	2 911
5.	Ostatné pohľadávky (315AÚ) - (391AÚ)	065	2 891	0	2 891	3 478
6.	Pohľadávky z nedaňových rozpočtových príjmov (316) - (391AÚ)	066	0	0	0	0
7.	Pohľadávky z daňových a colných rozpočtových príjmov (317) - (391AÚ)	067	0	0	0	0
8.	Pohľadávky z nedaňových príjmov obcí a vyšších územných celkov a rozpočtových organizácií zriadených obcou a vyšším územným celkom (318) - (391AÚ)	068	398 880	272 984	125 896	284 584
9.	Pohľadávky z daňových príjmov obcí a vyšších územných celkov(319)-(391AÚ)	069	797 907	797 907	0	0
10.	Pohľadávky voči zamestnancom (335AÚ) - (391AÚ)	070	3 841	0	3 841	3 569
11.	Zúčtovanie s orgánmi sociálneho poistenia a zdravotného poistenia (336) - (391AÚ)	071	0	0	0	0
12.	Daň z príjmov (341) - (391AÚ)	072	0	0	0	0
13.	Ostatné priame dane (342) - (391AÚ)	073	0	0	0	0
14.	Daň z pridanej hodnoty (343) - (391AÚ)	074	0	0	0	0
15.	Ostatné dane a poplatky (345) - (391AÚ)	075	0	0	0	0
16.	Pohľadávky voči združeniu (369AÚ) - (391AÚ)	076	0	0	0	0
17.	Pohľadávky a záväzky z pevných termínovaných operácií (373AÚ) - (391AÚ)	077	0	0	0	0
18.	Pohľadávky z nájmu (374AÚ) - (391AÚ)	078	0	0	0	0
19.	Pohľadávky z vydaných dlhopisov (375AÚ) - (391AÚ)	079	0	0	0	0
20.	Nakúpené opcie (376AÚ) - (391AÚ)	080	0	0	0	0
21.	Iné pohľadávky (378AÚ) - (391AÚ)	081	151 084	0	151 084	318 234
22.	Spojovací účet pri združení (396AÚ)	082	0	0	0	0
23.	Zúčtovanie s Európskymi spoločenstvami (371AÚ)- (391AÚ)	083	0	0	0	0
24.	Transfery a ostatné zúčtovanie so subjektami mimo verejnej správy (372AÚ) - (391AÚ)	084	22 316	0	22 316	11 360
<b>B.V.</b>	<b>Finančné účty súčet (r. 086 až 097)</b>	<b>085</b>	<b>1 019 190</b>	<b>0</b>	<b>1 019 190</b>	<b>1 760 523</b>
B.V.1.	Pokladnica (211)	086	1 902	0	1 902	1 921
2.	Ceniny (213)	087	136	0	136	145
3.	Bankové účty (221AÚ +/- 261)	088	1 017 152	0	1 017 152	1 758 457
4.	Účty v bankách s dobou viazanosti dlhšou ako jeden rok (221AÚ)	089	0	0	0	0

	STRANA AKTÍV	Číslo riadku	Bežné účtovné obdobie			Bezprostredne predchádzajúce účtovné obdobie
			Brutto	Korekcia	Netto	Netto
a	b	c	1	2	3	4
5.	Výdavkový rozpočtový účet (222)	090	0	0	0	0
6.	Príjmový rozpočtový účet (223)	091	0	0	0	0
7.	Majetkové cenné papiere na obchodovanie (251) - (291AÚ)	092	0	0	0	0
8.	Dlhové cenné papiere na obchodovanie (253) - (291AÚ)	093	0	0	0	0
9.	Dlhové cenné papiere so splatnosťou do jedného roka držané do splatnosti(256)-(291AÚ)	094	0	0	0	0
10.	Ostatné realizovateľné cenné papiere (257) - (291AÚ)	095	0	0	0	0
11.	Obstaranie krátkodobého finančného majetku (259) - (291AÚ)	096	0	0	0	0
12.	Účty štátnej pokladnice (účtová skupina 28)	097	0	0	0	0
<b>B.VI.</b>	<b>Poskytnuté návratné finančné výpomoci dlhodobé súčet (r.099 až r.103)</b>	<b>098</b>	<b>0</b>	<b>0</b>	<b>0</b>	<b>0</b>
B.VI.1.	Poskytnuté návratné finančné výpomoci subjektom v rámci konsolidovaného celku (271AÚ) - (291AÚ)	099	0	0	0	0
2.	Poskytnuté návratné finančné výpomoci ostatným subjektom verejnej správy (272AÚ) - (291AÚ)	100	0	0	0	0
3.	Poskytnuté návratné finančné výpomoci podnikateľským subjektom (274AÚ) - (291AÚ)	101	0	0	0	0
4.	Poskytnuté návratné finančné výpomoci ostatným organizáciám (275AÚ) - (291AÚ)	102	0	0	0	0
5.	Poskytnuté návratné finančné výpomoci fyzickým osobám (277AÚ) - (291AÚ)	103	0	0	0	0
<b>B.VII.</b>	<b>Poskytnuté návratné finančné výpomoci krátkodobé súčet(r.105 až r.109)</b>	<b>104</b>	<b>0</b>	<b>0</b>	<b>0</b>	<b>0</b>
B.VII.1.	Poskytnuté návratné finančné výpomoci subjektom v rámci konsolidovaného celku (271AÚ) - (291AÚ)	105	0	0	0	0
2.	Poskytnuté návratné finančné výpomoci ostatným subjektom verejnej správy (272AÚ) - (291AÚ)	106	0	0	0	0
3.	Poskytnuté návratné finančné výpomoci podnikateľským subjektom (274AÚ) - (291AÚ)	107	0	0	0	0
4.	Poskytnuté návratné finančné výpomoci ostatným organizáciám (275AÚ) - (291AÚ)	108	0	0	0	0
5.	Poskytnuté návratné finančné výpomoci fyzickým osobám (277AÚ) - (291AÚ)	109	0	0	0	0
<b>C.</b>	<b>Časové rozlíšenie r. 111 až r. 113</b>	<b>110</b>	<b>16 817</b>	<b>0</b>	<b>16 817</b>	<b>14 446</b>
C. 1.	Náklady budúcich období (381)	111	11 205	0	11 205	14 055
2.	Komplexné náklady budúcich období (382)	112	0	0	0	0
3.	Príjmy budúcich období (385)	113	5 612	0	5 612	391
<b>D.</b>	<b>Vzťahy k účtom klientov štátnej pokladnice (účtová skupina 20)</b>	<b>114</b>	<b>0</b>	<b>0</b>	<b>0</b>	<b>0</b>
	<b>KONTROLNÉ ČÍSLO súčet (r. 001 až 114)</b>	<b>888</b>	<b>405 357 971</b>	<b>72 513 364</b>	<b>332 844 607</b>	<b>317 063 402</b>

	<b>STRANA PASÍV</b>	Číslo riadku	Bežné účtovné obdobie	Bezprostredne predchádzajúce účtovné obdobie
<b>a</b>	<b>b</b>	<b>c</b>	<b>5</b>	<b>6</b>
<b>označenie</b>				
	<b>VLASTNÉ IMANIE A ZÁVÄZKY</b> <b>r. 116 + r. 126 + r. 180 + r. 183</b>	<b>115</b>	<b>83 215 356</b>	<b>79 269 462</b>
<b>A.</b>	<b>Vlastné imanie</b> <b>súčet r. 117 + r. 120 + r. 123</b>	<b>116</b>	<b>50 440 394</b>	<b>50 847 611</b>
<b>A.I.</b>	<b>Oceňovacie rozdiely súčet (r. 118 + r. 119)</b>	<b>117</b>	<b>-48 081</b>	<b>1 743</b>
A.I.1.	Oceňovacie rozdiely z precenenia majetku a záväzkov (+/- 414)	118	0	0
2.	Oceňovacie rozdiely z kapitálových účastín (+/- 415)	119	-48 081	1 743
<b>A.II.</b>	<b>Fondy</b> <b>súčet (r. 121 + r. 122)</b>	<b>120</b>	<b>0</b>	<b>0</b>
A.II.1.	Zákonný rezervný fond (421)	121	0	0
2.	Ostatné fondy (427)	122	0	0
<b>A.III.</b>	<b>Výsledok hospodárenia (+/-)</b> <b>súčet (r. 124 až 125)</b>	<b>123</b>	<b>50 488 475</b>	<b>50 845 868</b>
A.III.1.	Nevysporiadaný výsledok hospodárenia minulých rokov (+/- 428)	124	51 605 132	51 635 308
2.	Výsledok hospodárenia za účtovné obdobie (+/-) r. 001 - (r. 117 + r. 120 + r. 124 + r. 126 + r. 180 + r. 183)	125	-1 116 657	- 789 440
<b>B.</b>	<b>Záväzky</b> <b>súčet r. 127 + r. 132 + r. 140 + r. 151 + r. 173</b>	<b>126</b>	<b>16 503 072</b>	<b>13 709 910</b>
<b>B.I.</b>	<b>Rezervy</b> <b>súčet (r. 128 až 131)</b>	<b>127</b>	<b>65 523</b>	<b>85 446</b>
B.I.1.	Rezervy zákonné dlhodobé (451AÚ)	128	0	0
2.	Ostatné rezervy (459AÚ)	129	0	0
3.	Rezervy zákonné krátkodobé (323AÚ, 451AÚ)	130	0	0
4.	Ostatné krátkodobé rezervy (323AÚ, 459AÚ)	131	65 523	85 446
<b>B.II.</b>	<b>Zúčtovanie medzi subjektami verejnej správy (r. 133 až r. 139)</b>	<b>132</b>	<b>46 662</b>	<b>592 561</b>
B.II.1.	Zúčtovanie odvodov príjmov rozpočtových organizácií do rozpočtu zriaďovateľa (351)	133	0	0
2.	Zúčtovanie transferov štátneho rozpočtu (353)	134	0	0
3.	Zúčtovanie transferov rozpočtu obce a vyššieho územného celku (355)	135	0	0
4.	Zúčtovanie transferov zo štátneho rozpočtu v rámci konsolidovaného celku (356)	136	0	0
5.	Ostatné zúčtovanie rozpočtu obce a vyššieho územného celku (357)	137	46 662	592 561
6.	Zúčtovanie transferov zo štátneho rozpočtu iným subjektom (358)	138	0	0
7.	Zúčtovanie transferov medzi subjektami verejnej správy (359)	139	0	0
<b>B.III.</b>	<b>Dlhodobé záväzky</b> <b>súčet (r. 141 až 150)</b>	<b>140</b>	<b>5 533 518</b>	<b>4 547 404</b>
B.III.1.	Ostatné dlhodobé záväzky (479AÚ)	141	5 528 138	4 527 106
2.	Dlhodobé prijaté preddavky (475AÚ)	142	0	0
3.	Dlhodobé zmenky na úhradu (478AÚ)	143	0	0
4.	Záväzky zo sociálneho fondu (472)	144	2 835	4 657
5.	Záväzky z nájmu (474AÚ)	145	2 545	15 641
6.	Dlhodobé nevyfakturované dodávky (476AÚ)	146	0	0
7.	Pohľadávky a záväzky z pevných termínových operácií (373AÚ)	147	0	0
8.	Predané opcie (377AÚ)	148	0	0

	STRANA PASÍV	Číslo riadku	Bežné účtovné obdobie	Bezprostredne predchádzajúce účtovné obdobie
Označenie	b	c	5	6
9.	Iné záväzky (379AÚ)	149	0	0
10.	Vydané dlhopisy dlhodobé (473AÚ) - (255AÚ)	150	0	0
<b>B.IV.</b>	<b>Krátkodobé záväzky súčet (r. 152 až 172)</b>	<b>151</b>	<b>2 024 604</b>	<b>1 671 086</b>
B.IV.1.	Dodávatelia (321)	152	1 448 966	1 155 787
2.	Zmenky na úhradu (322, 478AÚ)	153	0	0
3.	Prijaté preddavky (324, 475AÚ)	154	169 157	171 822
4.	Ostatné záväzky (325, 479AÚ)	155	2 467	2 467
5.	Nevyfakturované dodávky (326, 476AÚ)	156	9 165	499
6.	Záväzky z nájmu (474AÚ)	157	7 298	0
7.	Pohľadávky a záväzky z pevných termínových operácií (373AÚ)	158	0	0
8.	Predané opcie (377AÚ)	159	0	0
9.	Iné záväzky (379AÚ)	160	100 923	69 415
10.	Záväzky z upísaných nesplatených cenných papierov a vkladov (367)	161	0	0
11.	Záväzky voči združeniu (368)	162	0	0
12.	Zamestnanci (331)	163	154 097	139 787
13.	Ostatné záväzky voči zamestnancom (333)	164	0	0
14.	Zúčtovanie s orgánmi sociálneho poistenia a zdravotného poistenia (336)	165	77 313	85 125
15.	Daň z príjmov (341)	166	0	0
16.	Ostatné priame dane (342)	167	19 172	16 544
17.	Daň z pridanej hodnoty (343)	168	0	0
18.	Ostatné dane a poplatky (345)	169	0	0
19.	Spojovací účet pri združení (396AÚ)	170	33 525	29 640
20.	Zúčtovanie s Európskymi spoločenstvami (371AÚ)	171	2 521	0
21.	Transfery a ostatné zúčtovanie so subjektami mimo verejnej správy (372AÚ)	172	0	0
<b>B.V.</b>	<b>Bankové úvery a výpomoci súčet (r. 174 až 179)</b>	<b>173</b>	<b>8 832 765</b>	<b>6 813 413</b>
B.V.1.	Bankové úvery dlhodobé (461AÚ)	174	8 832 765	6 813 413
2.	Bežné bankové úvery (461AÚ, 221 AÚ, 231, 232)	175	0	0
3.	Vydané dlhopisy krátkodobé (473AÚ, 241) - (255AÚ)	176	0	0
4.	Ostatné krátkodobé finančné výpomoci (249)	177	0	0
5.	Prijaté návratné finančné výpomoci od subjektov verejnej správy dlhodobé (273AÚ)	178	0	0
6.	Prijaté návratné finančné výpomoci od subjektov verejnej správy krátkodobé (273AÚ)	179	0	0
<b>C.</b>	<b>Časové rozlíšenie r. 181 + r. 182</b>	<b>180</b>	<b>16 271 890</b>	<b>14 711 941</b>
C. 1.	Výdavky budúcich období (383)	181	0	0
2.	Výnosy budúcich období (384)	182	16 271 890	14 711 941
<b>D.</b>	<b>Vzťahy k účtom klientov štátnej pokladnice (účtová skupina 20)</b>	<b>183</b>	<b>0</b>	<b>0</b>
	<b>KONTROLNÉ ČÍSLO súčet (r. 115 až r. 183)</b>	<b>999</b>	<b>316 589 535</b>	<b>302 365 907</b>

Výkaz ziskov a strát Úč ROPO SFOV 2 - 01

## VÝKAZ ZISKOV A STRÁT

k 31.12.2010

v celých eurách

Účtovná závierka

 riadna mimoriadna

Za obdobie

Mesiac

Rok

Mesiac

Rok

od 0 1

2 0 1 0

do

1 2

2 0 1 0

IČO

0 0 3 1 5 5 2 4

Názov účtovnej jednotky

M s Ú L i p t o v s k ý M i k u l á š

Sídlo účtovnej jednotky

Ulica a číslo

Š t ú r o v a 4 1

PSC

Názov obce

0 3 1 4 2

L i p t o v s k ý M i k u l á š

Číslo telefónu

Číslo faxu

e-mail

Zostavená dňa:

2 8 0 1 2 0 1 1

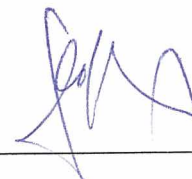
Podpisový záznam  
osoby zodpovednej  
za zostavenie  
účtovnej závierky:Podpisový záznam  
osoby zodpovednej  
za vedenie účtovníctva:Podpisový záznam  
štatutárneho orgánu  
alebo člena štatutárneho  
orgánu účtovnej jednotky:

Číslo účtu skup	Náklady	Číslo riad	Bežné účtovné obdobie			Bezprostredne predchádzajúce účtovné obdobie
			Hlavná činnosť	Podnikateľská činnosť	Spolu	
a	b	c	1	2	3	4
<b>50</b>	<b>Spotrebované nákupy (r. 002 až r. 005)</b>	<b>001</b>	<b>695 692</b>	<b>13 242</b>	<b>708 934</b>	<b>667 268</b>
501	Spotreba materiálu	002	321 580	91	321 671	330 886
502	Spotreba energie	003	374 112		374 112	324 849
503	Spotreba ostat.neskladovateľných dodávok	004				
504	Predaný tovar	005		13 151	13 151	11 533
<b>51</b>	<b>Služby (r. 007 až r. 010)</b>	<b>006</b>	<b>2 101 495</b>	<b>509</b>	<b>2 102 004</b>	<b>1 809 878</b>
511	Opravy a udržiavanie	007	489 201		489 201	291 001
512	Cestovné	008	10 523		10 523	16 676
513	Náklady na reprezentáciu	009	137 935		137 935	156 929
518	Ostatné služby	010	1 463 836	509	1 464 345	1 345 272
<b>52</b>	<b>Osobné náklady (r. 012 až r. 016)</b>	<b>011</b>	<b>2 777 986</b>	<b>2 942</b>	<b>2 780 928</b>	<b>2 596 773</b>
521	Mzdové náklady	012	1 990 112	2 045	1 992 157	1 854 060
524	Zákonné sociálne poistenie	013	629 141	636	629 777	582 322
525	Ostatné sociálne poistenie	014	14 802	47	14 849	14 203
527	Zákonné sociálne náklady	015	143 931	214	144 145	146 188
528	Ostatné sociálne náklady	016				
<b>53</b>	<b>Dane a poplatky (r. 018 až r. 020)</b>	<b>017</b>	<b>11 273</b>		<b>11 273</b>	<b>8 503</b>
531	Daň z motorových vozidiel	018				
532	Daň z nehnuteľnosti	019				
538	Ostatné dane a poplatky	020	11 273		11 273	8 503
<b>54</b>	<b>Ostatné náklady na prevádzkovú činnosť (r. 022 až r. 028)</b>	<b>021</b>	<b>278 095</b>		<b>278 095</b>	<b>1 509 688</b>
541	Zostatková cena predan.dlhodob.nehmot.majetku a dlhodobého hmotného majetku	022	236 481		236 481	986 899
542	Predaný materiál	023	407		407	
544	Zmluvné pokuty, penále a úroky z omeškania	024	6 518		6 518	
545	Ostatné pokuty, penále a úroky z omeškania	025				
546	Odpis pohľadávky	026				449 346
548	Ostatné náklady na prevádzkovú činnosť	027	34 689		34 689	57 799
549	Manká a škody	028				15 644
<b>55</b>	<b>Odpisy, rezervy a oprav.pol.z prev.čin. a fin. čin. a zúčt.časového rozlíšenia (r. 030 + r. 031 + r. 036 + r. 039)</b>	<b>029</b>	<b>1 712 048</b>	<b>295</b>	<b>1 712 343</b>	<b>1 566 801</b>
551	Odpisy dlhodobého nehmotného majetku a dlhodobého hmotného majetku	030	1 577 889		1 577 889	1 481 355
	<b>Rezervy a opravné položky z prevádzkovej činnosti (r. 032 až r. 035)</b>	<b>031</b>	<b>134 159</b>	<b>295</b>	<b>134 454</b>	<b>85 446</b>
552	Tvorba zákon.rezerv z prevádzkovej činnosti	032		295	295	596
553	Tvorba ostat.rezerv z prevádzkovej činnosti	033	65 228		65 228	84 850
557	Tvorba zákonných opravných položiek z prevádzkovej činnosti	034				
558	Tvorba ostatných opravných položiek z prevádzkovej činnosti	035	68 931		68 931	



Číslo účtu skup	Náklady	Číslo riad	Bežné účtovné obdobie			Bezprostredne predchádzajúce účtovné obdobie
			Hlavná činnosť	Podnikateľská činnosť	Spolu	
a	b	c	1	2	3	4
	<b>Rezervy a opravné položky z finančnej činnosti (r. 037+ r. 038)</b>	<b>036</b>				
554	Tvorba rezerv z finančnej činnosti	037				
559	Tvorba opravných položiek z finanč.činnosti	038				
555	Zúčtovanie komplex.nákladov budú.období	039				
<b>56</b>	<b>Finančné náklady (r. 041 až r. 048)</b>	<b>040</b>	<b>433 936</b>	<b>56</b>	<b>433 992</b>	<b>260 500</b>
561	Predané cenné papiere a podiely	041				
562	Úroky	042	219 664		219 664	217 292
563	Kurzové straty	043				2
564	Náklady na precenenie cenných papierov	044				
566	Náklady na krátkodobý finančný majetok	045				
567	Náklady na derivátové operácie	046				
568	Ostatné finančné náklady	047	214 272	56	214 328	43 206
569	Manká a škody na finančnom majetku	048				
<b>57</b>	<b>Mimoriadne náklady (r. 050 až r. 053)</b>	<b>049</b>				
572	Škody	050				
574	Tvorba rezerv	051				
578	Ostatné mimoriadne náklady	052				
579	Tvorba opravných položiek	053				
<b>58</b>	<b>Náklady na transfery a náklady z odvodu príjmov (r. 055 až r. 063)</b>	<b>054</b>	<b>8 510 058</b>		<b>8 510 058</b>	<b>8 463 035</b>
581	Náklady na transfery zo štát.rozpočtu do štát.rozpočt. a príspevkov.organizácií	055				
582	Náklady na transfery zo štát.rozpočtu ostatným subjektom verejnej správy	056				
583	Náklady na transfery zo štát.rozpočtu subjektom mimo verejnej správy	057				
584	Náklady na transfery z rozpočtu obce alebo z rozpočtu vyššieho územ.celku do rozpočt. organizácií a príspev.organizácií zriadených obcou alebo vyšším územným celkom	058	7 233 162		7 233 162	7 354 227
585	Náklady na transfery z rozpočtu obce alebo z rozpočtu vyššieho územ.celku ostatným subjektom verejnej správy	059				
586	Náklady na transfery z rozpočtu obce alebo z rozpočtu vyššieho územ.celku subjektom mimo verejnej správy	060	1 256 132		1 256 132	1 096 664
587	Náklady na ostatné transfery	061	20 764		20 764	12 144
588	Náklady z odvodu príjmov	062				
589	Náklady z budúceho odvodu príjmov	063				
	<b>Účtové skupiny 50 - 58 celkom súčet (r. 001 + r. 006 + r. 011 + r. 017 + r. 021 + r. 029 + r. 040 + r. 049 + r. 054)</b>	<b>064</b>	<b>16 520 583</b>	<b>17 044</b>	<b>16 537 627</b>	<b>16 882 446</b>
	<b>Kontrolné číslo súčet (r. 001 až r. 064)</b>	<b>994</b>	<b>49 695 908</b>	<b>51 427</b>	<b>49 747 335</b>	<b>50 732 784</b>

Číslo účtu skup	Výnosy, daň z príjmov a výsledok hospodárenia	Číslo riad	Bežné účtovné obdobie			Bezprostredne predchádzajúce účtovné obdobie
			Hlavná činnosť	Podnikateľská činnosť	Spolu	
a	b	c	1	2	3	4
<b>60</b>	<b>Tržby za vlastné výkony a tovar (r. 066 až r. 068)</b>	<b>065</b>	<b>904 793</b>	<b>16 447</b>	<b>921 240</b>	<b>943 821</b>
601	Tržby za vlastné výrobky	066				
602	Tržby z predaja služieb	067	904 793		904 793	924 952
604	Tržby za tovar	068		16 447	16 447	18 869
<b>61</b>	<b>Zmena stavu vnútroorganizačných zásob (r. 070 až r. 073)</b>	<b>069</b>				
611	Zmena stavu nedokončenej výroby	070				
612	Zmena stavu polotovarov	071				
613	Zmena stavu výrobkov	072				
614	Zmena stavu zvierat	073				
<b>62</b>	<b>Aktivácia (r. 075 až r. 078)</b>	<b>074</b>	<b>3 619</b>		<b>3 619</b>	
621	Aktivácia materiálu a tovaru	075				
622	Aktivácia vnútroorganizačných služieb	076	3 619		3 619	
623	Aktivácia dlhodobého nehmotného majetku	077				
624	Aktivácia dlhodobého hmotného majetku	078				
<b>63</b>	<b>Daňové a colné výnosy a výnosy z poplatkov (r. 080 až r. 082)</b>	<b>079</b>	<b>10 056 854</b>		<b>10 056 854</b>	<b>11 335 177</b>
631	Daňové a colné výnosy štátu	080				
632	Daňové výnosy samosprávy	081	9 131 497		9 131 497	10 287 451
633	Výnosy z poplatkov	082	925 357		925 357	1 047 726
<b>64</b>	<b>Ostatné výnosy z prevádzkovej činnosti (r. 084 až r. 089)</b>	<b>083</b>	<b>1 343 052</b>		<b>1 343 052</b>	<b>1 411 328</b>
641	Tržby z predaja dlhodob.nehmot.majetku a dlhodobého hmotného majetku	084	1 232 333		1 232 333	1 290 405
642	Tržby z predaja materiálu	085	367		367	1 079
644	Zmluv.pokuty, penále a úroky z omeškania	086	643		643	19
645	Ostatné pokuty, penále a úroky z omeškania	087	487		487	651
646	Výnosy z odpísaných pohľadávok	088				
648	Ostatné výnosy z prevádzkovej činnosti	089	109 222		109 222	119 174
<b>65</b>	<b>Zúčtovanie rezerv a opravných položiek z prevádzkovej činnosti a finančnej činn. a účtovanie časového rozlíšenia (r. 091 + r. 096 +r. 099)</b>	<b>090</b>	<b>246 116</b>	<b>596</b>	<b>246 712</b>	<b>408 556</b>
	<b>Zúčtovanie rezerv a opravných položiek z prevádzkovej činnosti (r. 092 až r. 095)</b>	<b>091</b>	<b>246 116</b>	<b>596</b>	<b>246 712</b>	<b>408 556</b>
652	Zúčtovanie zákon.rezerv z prevádz.činnosti	092		596	596	1 737
653	Zúčt.ostat.rezerv z prevádz.činnosti	093	83 850		83 850	94 414
657	Zúčtovanie zákonných opravných položiek z prevádzkovej činnosti	094				
658	Zúčtovanie ostatných opravných položiek z prevádzkovej činnosti	095	162 266		162 266	312 405
	<b>Zúčtovanie rezerv a opravných položiek z finančnej činnosti (r. 097 + r. 098)</b>	<b>096</b>				

Číslo účtu skup	Výnosy, daň z príjmov a výsledok hospodárenia	Číslo riad	Bežné účtovné obdobie			Bezprostredne predchádzajúce účtovné obdobie
			Hlavná činnosť	Podnikateľská činnosť	Spolu	
a	b	c	1	2	3	4
654	Zúčtovanie rezerv z finančnej činnosti	097				
659	Zúčtovanie opravných položiek z fin.činnosti	098				
655	Zúčt.komplexných nákladov budúcich období	099				
<b>66</b>	<b>Finančné výnosy (r. 101 až r. 108)</b>	<b>100</b>	<b>3 204</b>	<b>1</b>	<b>3 205</b>	<b>8 707</b>
661	Tržby z predaja cenných papierov a podielov	101				
662	Úroky	102	3 204	1	3 205	8 705
663	Kurzové zisky	103				2
664	Výnosy z precenenia cenných papierov	104				
665	Výnosy z dlhodobého finančného majetku	105				
666	Výnosy z krátkodobého fin.majetku	106				
667	Výnosy z derivátových operácií	107				
668	Ostatné finančné výnosy	108				
<b>67</b>	<b>Mimoriadne výnosy (r. 110 až r. 113)</b>	<b>109</b>	<b>3 178</b>		<b>3 178</b>	<b>7 197</b>
672	Náhrady škôd	110				
674	Zúčtovanie rezerv	111				
678	Ostatné mimoriadne výnosy	112	3 178		3 178	7 197
679	Zúčtovanie opravných položiek	113				
<b>68</b>	<b>Výnosy z transferov a rozpočt.príjmov v štátnych rozpočtových organizáciách a prisp.organizáciách (r. 115 až r. 123)</b>	<b>114</b>				
681	Výnosy z bežných transfer.zo štát.rozpočtu	115				
682	Výnosy z kapitál.transferov zo štát.rozpočtu	116				
683	Výnosy z bežných transferov od ostatných subjektov verejnej správy	117				
684	Výnosy z kapitálových transferov od ostatných subjektov verejnej správy	118				
685	Výnosy z bežných transferov od Európskych spoločenstiev	119				
686	Výnosy z kapitálových transferov od Európskych spoločenstiev	120				
687	Výnosy z bežných transferov od ostatných subjektov mimo verejnej správy	121				
688	Výnosy z kapitálových transferov od ostatných subjektov mimo verejnej správy	122				
689	Výnosy z odvodu rozpočtových príjmov	123				
<b>69</b>	<b>Výnosy z transferov a rozpočtových príjmov v obciach, vyšších územných celkoch a v rozpočt.organizáciách a príspevkových organizáciách zriadených obcou alebo vyš.územným celkom (r. 125 až r. 133)</b>	<b>124</b>	<b>2 843 110</b>		<b>2 843 110</b>	<b>1 978 220</b>
691	Výnosy z bež.transferov z rozpočtu obce alebo z rozpočtu vyš.územ.celku v rozpočt.organizáciách a príspev.organizáciách zriadených obcou alebo vyš.územ.celkom	125				

Číslo účtu skup	Výnosy, daň z príjmov a výsledok hospodárenia	Číslo riad	Bežné účtovné obdobie			Bezprostredne predchádzajúce účtovné obdobie
			Hlavná činnosť	Podnikateľská činnosť	Spolu	
a	b	c	1	2	3	4
692	Výnosy z kapitál.transferov z rozpočtu obce alebo z rozpočtu vyššieho územného celku v rozpočtových organizáciách a príspevkových organizáciách zriadených obcou alebo vyšším územným celkom	126				
693	Výnosy samosprávy z bežných transferov zo štátneho rozpočtu a od iných subjektov verejnej správy	127	1 394 504		1 394 504	466 572
694	Výnosy samosprávy z kapitálových transferov zo štátneho rozpočtu a od iných subjektov verejnej správy	128	171 003		171 003	167 927
695	Výnosy samosprávy z bežných transferov od Európskych spoločenských	129	64 611		64 611	
696	Výnosy samosprávy z kapitál.transferov od Európskych spoločenských	130	131 207		131 207	236 126
697	Výnosy samosprávy z bežných transferov od ostatných subjektov mimo verejnej správy	131	13 136		13 136	74 999
698	Výnosy samosprávy z kapitál.transferov od ostatných subjektov mimo verejnej správy	132	289 849		289 849	261 214
699	Výnosy samosprávy z odvodu rozpočtových príjmov	133	778 800		778 800	771 382
<b>Účtová trieda 6 celkom súčet (r.065 + r.069 + r.074 + r.079 + r.083 + r.090 + r.100 + r.109 + r.114 + r.124)</b>		<b>134</b>	<b>15 403 926</b>	<b>17 044</b>	<b>15 420 970</b>	<b>16 093 006</b>
<b>Výsledok hospodárenia pred zdanením ( r. 134 mínus r. 064) (+/-)</b>		<b>135</b>	<b>-1 116 657</b>		<b>-1 116 657</b>	<b>- 789 440</b>
591	Splatná daň z príjmov	136				
595	Dodatočne platená daň z príjmov	137				
<b>Výsledok hospodárenia po zdanení r. 135 mínus (r. 136, r. 137) (+/-)</b>		<b>138</b>	<b>-1 116 657</b>		<b>-1 116 657</b>	<b>- 789 440</b>
<b>Kontrolné číslo súčet (r. 065 až r. 138)</b>		<b>995</b>	<b>44 224 580</b>	<b>51 728</b>	<b>44 276 308</b>	<b>47 108 694</b>

# POZNÁMKY k 31.12.2010

## Čl. I Všeobecné údaje

### 1. Identifikačné údaje účtovnej jednotky a informácie o činnosti účtovnej jednotky

Názov účtovnej jednotky	MESTO LIPTOVSKY MIKULÁŠ
Sídlo účtovnej jednotky	Ul. Štúrova 1989/41, 031 423 Liptovský Mikuláš
IČO	00315524
DIČ	2021031111
Hlavná činnosť účtovnej jednotky:	Samosprávna účtovná jednotka samostatne hospodáriaca so svojím majetkom
Počet obyvateľov k 31.12.2010	32 284
Právny dôvod na zostavenie účtovnej zvierky	<input checked="" type="checkbox"/> riadna <input type="checkbox"/> mimoriadna

### 2. Informácie o vedúcich predstaviteľoch a o organizačnej štruktúre účtovnej jednotky

Štatutárny orgán - primátor mesta	MUDr.Alexander Slafkovský
Zástupca štatutárneho orgánu /meno a priezvisko/	Ing.Jozef Repaský, Ing.Milan Kružliak
Priemerný počet zamestnancov počas účtovného obdobia	231
Počet riadiacich zamestnancov	14
Organizačné členenie účtovnej jednotky	Vedúci úradu – prednosta; projektový manažér, hlavný kontrolór, 12 vedúcich odborov, 30 oddelení

### 3. Informácie o organizáciách v zriaďovateľskej pôsobnosti účtovnej jednotky

	Počet
Rozpočtové organizácie zriadené účtovnou jednotkou	21
Príspevkové organizácie zriadené účtovnou jednotkou	2
Iné právnické osoby založené účtovnou jednotkou	4

#### 4. Rozpočtové organizácie v zriaďovateľskej pôsobnosti účtovnej jednotky

Názov rozpočtovej organizácie	Sídlo rozpočtovej organizácie	Zmena /zriadenie, zrušenie, zmena formy právnickej osoby/	Dôvod zmeny
18 školských zariadení	územie mesta		Vid' príloha č. 1
Zariadenie pre seniorov a DSS mesta Liptovský Mikuláš	Palúčanská 219, Liptovský Mikuláš		
Múzeum Janka Kráľa	Nám. Osloboditeľov 31, Liptovský Mikuláš		
Dom kultúry	Hollého 4, Liptovský Mikuláš		

#### 5. Príspevkové organizácie v zriaďovateľskej pôsobnosti účtovnej jednotky

Názov príspevkovej organizácie	Sídlo príspevkovej organizácie	Zmena /zriadenie, zrušenie, zmena formy právnickej osoby/	Dôvod zmeny
Verejnoprospešné služby	Družstevná 1 Liptovský Mikuláš		
Informačné centrum mesta Liptovský Mikuláš	Námestie mieru I Liptovský Mikuláš		

#### 6. Iné právnické osoby v zakladateľskej pôsobnosti účtovnej jednotky

Právna forma	Názov právnickej osoby	Sídlo právnickej osoby	Zmena /zmena formy právnickej osoby/	Dôvod zmeny
Akciová spol.	Bytový podnik	Nám. Oslobod. 73, Liptovský Mikuláš		
Spol. s r. o.	TV Liptov	Štúrova 12989/4, Liptovský Mikuláš		
Akciová spol.	Televízia Liptov	Štúrova 12989/4, Liptovský Mikuláš		
Akciová spol.	Mestský hokejový klub 32	Partizánov 14, Liptovský Mikuláš		

## Čl. II

### Informácie o účtovných zásadách a účtovných metódach

1. Účtovná závierka je zostavená za predpokladu nepretržitého pokračovania účtovnej jednotky vo svojej činnosti

áno  nie

## 2. Zmeny účtovných metód a účtovných zásad

Účtovná jednotka zmenila účtovné metódy, účtovné zásady oproti predchádzajúcemu účtovnému obdobiu  áno  nie

### 4. Spôsob ocenenia jednotlivých položiek

#### a) Dlhodobý nehmotný a dlhodobý hmotný majetok

Dlhodobý majetok nakupovaný sa oceňuje obstarávacou cenou.

Dlhodobý majetok získaný darovaním alebo delimitáciou sa oceňuje reprodukčnou obstarávacou cenou.

Dlhodobý majetok nadobudnutý bezodplatným prevodom pri splynutí, zlúčení, rozdelení alebo pri prevode správy sa oceňuje cenou, v ktorej sa doteraz viedol v účtovníctve.

Ak cenu nie je možné zistiť, oceňuje sa reprodukčnou obstarávacou cenou.

Od roku 2008 sa uplatňuje zásada opatrnosti - prechodné zníženie hodnoty majetku sa vyjadruje vytvorením opravnej položky.

#### b) Dlhodobý finančný majetok sa oceňuje obstarávacou cenou.

#### c) Zásoby

Nakupované zásoby sa oceňujú obstarávacou cenou.

Zásoby získané darovaním alebo delimitáciou sa oceňujú reprodukčnou obstarávacou cenou (napr. určenou v darovacej zmluve alebo určenou komisiou pre oceňovanie). Od roku 2008 sa uplatňuje zásada opatrnosti - prechodné zníženie hodnoty zásob sa vyjadruje vytvorením opravnej položky.

#### d) Pohľadávky

Pohľadávky pri ich vzniku sa oceňujú ich menovitou hodnotou.

Od roku 2008 sa uplatňuje zásada opatrnosti - prechodné zníženie hodnoty pohľadávok sa vyjadruje vytvorením opravnej položky.

#### e) Peňažné prostriedky a ceniny

Peňažné prostriedky a ceniny sa oceňujú ich menovitou hodnotou.

#### f) Náklady budúcich období a príjmy budúcich období

Od roku 2008 sa pri účtovaní nákladov a výnosov uplatňuje zásada časového rozlíšenia. Náklady budúcich období a príjmy budúcich období sa vykazujú vo výške, ktorá je potrebná na dodržanie zásady vecnej a časovej súvislosti s účtovným obdobím.

#### g) Záväzky

Záväzky pri ich vzniku sa oceňujú menovitou hodnotou. Ak sa pri inventarizácii zistí, že suma záväzkov je iná ako ich výška v účtovníctve, uvedú sa záväzky v účtovníctve a v účtovnej závierke v tomto zistenom ocenení.

**h) Rezervy**

Rezervy sú záväzky s neistým časovým vymedzením alebo výškou. Tvoria sa na základe zásady opatrnosti t.z. tvoria sa na krytie známych rizík alebo strát. Oceňujú sa v očakávanej výške záväzku. Tvorba rezerv sa uplatňuje od roku 2008.

**i) Výdavky budúcich období a výnosy budúcich období**

Od roku 2008 sa pri účtovaní nákladov a výnosov uplatňuje zásada časového rozlíšenia. Výdavky budúcich období a výnosy budúcich období sa vykazujú vo výške, ktorá je potrebná na dodržanie zásady vecnej a časovej súvislosti s účtovným obdobím.

**j) Majetok obstaraný z transferov sa oceňuje obstarávacou cenou.****k) Majetok obstaraný formou finančného a operatívneho leasingu sa oceňuje obstarávacou cenou.****l) Cudzia mena**

Majetok a záväzky vyjadrené v cudzej mene sa prepočítavajú na slovenskú menu euro kurzom vyhláseným Európskou centrálnou bankou platným ku dňu uskutočnenia účtovného prípadu, ku dňu, ku ktorému sa zostavuje účtovná závierka, a k inému dňu, ak to ustanovuje osobitný predpis. V účtovnej závierke sú vykázané s prepočtom podľa kurzu platného ku dňu, ku ktorému sa zostavuje. Kurzové straty účtujú do nákladov a kurzové zisky do výnosov.

**m) Účtovná jednotka **nie je** platiteľom dane z pridanej hodnoty. V prípadoch, keď dodávateľia sú platiteľmi DPH, fakturovaná DPH je súčasťou ocenenia dlhodobého majetku, zásob, nákladov.****5. Podstata odpisovania dlhodobého nehmotného a dlhodobého hmotného majetku**

Odpisy dlhodobého nehmotného majetku a dlhodobého hmotného majetku sú upravené internou smernicou „Odpisový plán“, platnou od 1.1.2009. Sú stanovené tak, že sa vychádza z predpokladanej doby užívania majetku a predpokladaného priebehu jeho opotrebenia. Odpisovať sa začína odo dňa jeho zaradenia do používania. Účtovné odpisy účtované v eur sa zaokrúhľujú na dve desatinné miesta (v eurocentoch). Používa sa lineárna metóda odpisovania. Predpokladaná doba užívania a odpisové sadzby sú stanovené takto:

Odpisová skupina	Doba odpisovania v rokoch	Ročná odpisová sadzba
1	4	1/4
2	6	1/6
3	12	1/12
4	40	1/40

Účtovanie Drobného nehmotného majetku je upravené v internom predpise „Zásady obehu dokladov“, platného od 1.7.2008. Drobný nehmotný majetok do 2 400 eur, ktorý podľa rozhodnutia účtovnej jednotky nie je dlhodobým nehmotným majetkom sa účtuje pri obstaraní do nákladov na účet 518 - Ostatné služby. Drobný hmotný majetok od 40 do 170 eur sa účtuje priamo do spotreby a vedie sa v operatívno technickej evidencii. DHM od 170 do 1700 eur sa vedie na podsúvahových účtoch.

Účtovná jednotka pri účtovaní materiálu účtuje spôsobom A. Pri zásobách materiálu vedených na sklade uplatňuje systém „FIFO“.



## Čl. III

## Informácie o údajoch na strane aktív súvahy

## A Neobežný majetok

## I. Dlhodobý nehmotný majetok a dlhodobý hmotný majetok

## 1. Prehľad o pohybe dlhodobého nehmotného majetku /celých eur/

## a) OBSTARÁVACIA CENA

Názov	Účet	Riadok súvahy	OC k 31.12.20 09	Prírastky +	Úbytky -	Presuny + / -	OC k 31.12.2010
Aktivované N na vývoj	012	004					
Softvér	013	005	154 783	74 730			229 513
Oceniteľné práva	014	006					
Drobný DNM	018	007					
Ostatný DNM	019	008					
<b>Spolu</b>			<b>154 783</b>	<b>74 730</b>			<b>229 513</b>

## b) OPRÁVKY A OPRAVNÉ POLOŽKY

Názov	Účty	Riadok súvahy	Oprávky, OP k 31.12.2009	Prírastky +	Úbytky -	Presuny + / -	Oprávky, OP k 31.12.2009
Oprávky a OP k aktivovaným N na vývoj	072 091	004					
Oprávky a OP k softvéru	073 091	005	35 752	42 543			78 295
Oprávky a OP k oceniteľným právam	074 091	006					
Oprávky a OP k drobnému DNM	078 091	007					
Oprávky a OP k ostatnému DNM	079 091	008					
<b>Spolu</b>			<b>35 752</b>	<b>42 543</b>			<b>78 295</b>

## c) ZOSTATKOVÁ HODNOTA

Názov	Účty	Riadok súvahy	Zostatková hodnota k 31.12.2009	Zostatková hodnota k 31.12.2010
ZH aktivovaných N na vývoj	/012/ -/072+091/	004		
ZH softvéru	/013/ -/073+091/	005	119 031	151 218
ZH oceniteľných práv	/014/ -/074+091/	006		
ZH drobného DNM	/018/ -/078+091/	007		
ZH ostatného DNM	/019/ -/079+091/	008		
<b>Spolu</b>			<b>119 031</b>	<b>151 218</b>

**Komentár:** mesto od r. 2008 vedie účtovnú evidenciu prostredníctvom vzájomne prepojených ekonomických modulov softvéru CORA, formou každoročne obnovovanej a podľa potreby i rozširovanej licencie.

## 2. Prehľad o pohybe dlhodobého hmotného majetku /v celých EUR/

### a) OBSTARÁVACIA CENA

Názov	Účet	Riadok súvahy	OC k 31.12.2009	Prírastky +	Úbytky -	Presuny + / -	OC k 31.12.2010
Pozemky	031	012	18 898 631	4 156 022	2 461 456		20 593 197
Umelecké diela a zbierky	032	013	310 023	16 293			326 316
Predmety z drahých kovov	033	014					
Stavby	021	015	52 072 542	5 309 496	4 062 626		53 319 412
Samostatné hnutelné veci a súbory hnut. vecí	022	016	1 576 331	223 748	41 679		1 758 400
Dopravné prostriedky	023	017	213 502				213 502
Drobný DHM	028	020					
Ostatný DHM	029	021					
<b>Spolu</b>			<b>73 071 029</b>	<b>9 705 559</b>	<b>6 565 761</b>		<b>76 210 827</b>

### b) OPRÁVKY A OPRAVNÉ POLOŽKY

Názov	Účty	Riadok súvahy	Oprávky, OP k 31.12.2009	Prírastky +	Úbytky -	Presuny + / -	Oprávky, OP k 31.12.2010
OP k pozemkom	092	012					
OP k umeleckým dielam a zbierkam	092	013					
Oprávky a OP k stavbám	081 092	015	14 976 786	1 975 831	1 115 709		15 836 908
Oprávky a OP k samostatným hnutelným veciam a súb.hn.v.	082 092	016	796 138	213 496	33 627		976 007
Oprávky a OP k dopravným prostriedkom	083 092	017	131 678	34 562			166 240
Oprávky a OP k drobnému DHM	088 092	020					
Oprávky a OP k ostatnému DHM	089 092	021					
<b>Spolu</b>			<b>15 904 602</b>	<b>2 223 889</b>	<b>1 149 336</b>		<b>16 979 155</b>

## c) ZOSTATKOVÁ HODNOTA

Názov	Účty	Riadok súvahy	Zostatková hodnota k 31.12.2009	Zostatková hodnota k 31.12.2010
ZH pozemkov	/031/ - /092/	012	18 898 631	20 593 197
ZH umeleckých diel a zbierok	/032/ - /092/	013	310 023	326 316
ZH stavieb	/021/ - /081+092/	015	37 095 756	37 482 504
ZH samostatných hnutelných vecí a súborov hnutelných. vecí	/022/ - /082+092/	016	780 193	782 393
ZH dopravných prostriedkov	/023/ - /083+092/	017	81 824	47 262
ZH drobného DHM	/028/ - /088+092/	020		
ZH ostatného DHM	/029/ - /089+092/	021		
<b>Spolu</b>			<b>57 166 427</b>	<b>59 231 672</b>

**Komentár:** najvýznamnejšími položkami u prírastkov a úbytkov hmotného majetku boli zaradenia majetku – Kanalizácia Bodice, Detské ihriská, Športové centrá mládeže pre mimoškolské aktivity, Autobus.zast.Vrbický cintorín, Chodník Palúdzka, Park pri nemocnici, Autobus.prístrešok Hurbanova, Rekonštrukcia a modernizácia Tatran Okoličné, MŠ Ondrašová-rek.strechy, MŠ Agátova-rek.strechy, ZŠ Čsl.brigády-rekonštr.vzduchotechnika, ZUŠ-rekonštr.okien, Chodník cinrorin Ondrašová, Odstavné plochy Kemi Podbreziny, Rekonštr.ul.Nešporova, Rekonštr.ul.chodník 1.mája, Miest.komunik.Zádvorie, Rekonštr.ul.Odbojáska Demänová, chodník Židovský cintorín. Rekonštr.ul.Riečna.

## 3. Prehľad o pohybe obstarania dlhodobého majetku /v celých eur/

## b) OBSTARANIE DLHODOBÉHO MAJETKU

Názov	Účty	Riadok súvahy	KZ k 31.12.2009	Prírastky +	Úbytky -	Presuny +/-	KZ k 31.12.2010
Obstaranie DNM	041	009		74 730	74 730		
Obstaranie DHM	042	022	2 720 280	6 135 044	3 038 582		5 816 742
Obstaranie DFM	043	032		100 476	100 476		
<b>Spolu</b>			<b>2 720 280</b>	<b>6 310 250</b>	<b>3 213 788</b>		<b>5 816 742</b>

**Komentár:** mesto k 31.12.2010 eviduje tieto významné rozostavané investičné akcie: 27 bj.Palúdzka, Parkovisko Komenského, ul.Gôtova, Parkovisko Vrlíkova, Rekonštr. ZŠ J.Kráľa, ZŠ M.R.M., ZŠ Dem.cesta, Stav.úpravy MŠ Čsl.brigády, Rekonštr.okien ZŠ a MŠ Demänová, Merania a regulácia UK ZŠ J.Kráľa.

## 6. Spôsob a výška poistenia majetku:

Majetok je poistený pre prípad	živelné poistenie	až do výšky	157 079 639,22€
Majetok je poistený pre prípad	odcudzenie a vandalizmus	až do výšky	435 050,00€
Majetok je poistený pre prípad	lom stroja	až do výšky	35 000,00€
Majetok je poistený pre prípad	elektronika	až do výšky	17 000,00€
Majetok je poistený pre prípad	sklo	až do výšky	3 000,00€
Majetok je poistený pre prípad	zodpovednosť za škody	až do výšky	1 670 000,00€
Majetok pre poistený pre prípad	havarij.poist.mot.vozidiel	až do výšky	229 368,32€

**Komentár:** Pri poisťovaní majetku mesto zmluvne spolupracuje s odborným poradcom – spoločnosťou Respect-Slovakia s.r.o., prostredníctvom ktorej získava čo najvýhodnejšie zmluvné poistenia nielen majetku mesta, ale aj organizácií a dcérskych spoločností, mesto tiež spolupracuje so spoločnosťou MIPS, s.r.o pri poistení motorových vozidiel.

## 5. Zriadenie záložného práva na dlhodobý majetok

**Komentár:** v roku 2010 boli zriadené tri záložné práva na dlhodobý majetok:

Číslo vkladu: V 663/10- Stavba so súpisným číslo 4377 na pozemku registra C KN s parcelným číslom 2941/94, druh pozemku zastavané plochy a nádvoria v prospech Ministerstva výstavby a regionálneho rozvoja SR Bratislava,

Číslo vkladu: V1360/10 – Pozemok registra C KN parcelné číslo 2099/30, druh pozemku zastavané plochy a nádvoria, Stavba so súpisným číslom 878 na pozemku registra C KN s parcelným číslom 2099/30, druh pozemku zastavané plochy a nádvoria v prospech Štátny fond rozvoja bývania Bratislava,

Číslo vkladu: V 3212/10 – LV 4401 Stavba so súpisným číslom 878 na pozemku registra C KN s parcelným číslom 2099/30, zastavané plochy a nádvoria o výmere 235m<sup>2</sup> v prospech Ministerstvo hospodárstva a výstavby Slovenskej republiky Bratislava.

## 6. Opis a hodnota majetku vo vlastníctve účtovnej jednotky /celých EUR/

Majetok, ku ktorému má účtovná jednotka vlastnícke právo	Suma v celých eur
Pozemky	20 593 197
Budovy, stavby	37 482 504
Stroje, prístroje, zariadenia, inventár	782 393
Dopravné prostriedky	47 262

## 7. Opis a hodnota majetku, ku ktorému nemá účtovná jednotka vlastnícke právo

Majetok, ku ktorému nemá účtovná jednotka vlastnícke právo	Suma v celých eur
Majetok v správe účtovnej jednotky /RO,PO/	5 389 061
Majetok nezapísaný vkladom do katastra nehnuteľností, pričom účtovná jednotka majetok	

užíva	
Majetok, pri ktorom vlastnícke právo nadobudol veriteľ o zabezpečovacom prevode práva	
Majetok, ktorý využíva účtovná jednotka na základe zmluvy o výpožičke	
Majetok obstaraný formou finančného prenájmu	9 842

## II. Dlhodobý finančný majetok

### 1. Prehľad o pohybe dlhodobého finančného majetku /v celých eur/

#### a) OBSTARÁVACIA CENA

Názov	Účet	Riadok súvahy	OC k 31.12.2009	Prírastky +	Úbytky -	Presuny + / -	OC k 31.12.2010
Podielové CP a podiely v dcérskej ÚJ	061	025	1 940 347	231 485	273 600		1 898 232
Podielové CP podiely v spoločnosti s podstatným vplyvom	062	026	9 055 180				9 055 180
Realizované cenné papiere a podiely	063	027		528 449	257 824		270 625
Ostatné pôžičky	067	030					
Ostatný DFM	069	031	430 473		430 473		
<b>Spolu</b>			<b>11 426 000</b>	<b>759 934</b>	<b>961 897</b>		<b>11 224 037</b>

*Komentár: Na základe zmeny postupov účtovania boli roku 2010 akcie Dexia banky Slovensko a FIN.M.O.S. preúčtované z účtu 069 ostatný dlhodobý finančný majetok, na účet 063 realizovateľné cenné papiere a podiely.*

#### b) OPRAVNÉ POLOŽKY - mesto nemá náplň pre tento druh OP

#### c) ZOSTATKOVÁ HODNOTA

Názov	Účty	Riadok súvahy	Zostatková hodnota k 31.12.2009	Zostatková hodnota k 31.12.2010
ZH podielových CP a podielov v dcérskej ÚJ	/061/ - /096/	025	1 940 347	1 898 232
ZH podielových CP a podielov v spoločnosti s podstatným vplyvom	/062/ - /096/	026	9 055 180	9 055 180
ZH realizovateľných cenných papierov	/063/ - /096/	027		270 625
ZH dlhových cenných papierov držaných do splatnosti	/065/ - /096/	028		
ZH pôžičiek ÚJ v konsolidovanom celku	/066/ - /096/	029		
ZH ostatných pôžičiek	/067/ - /096/	030		

ZH ostatného DFM	/069/ - /096/	031	430 473	
<b>Spolu</b>			<b>11 426 000</b>	<b>11 224 037</b>

**Dôvody zvýšenia, zníženia a zrušenia opravných položiek k dlhodobému finančnému majetku /celých EUR/ - v roku 2010 neboli tvorené opravné položky k dlhodobému finančnému majetku.**

### III. Majetkové podiely účtovnej jednotky v iných spoločnostiach /v celých eur/

Informácia o spoločnostiach, v ktorých má účtovná jednotka majetkový podiel /riadky 025 až 026 súvahy/:

Názov spoločnosti	Právna forma	Základné imanie /ZI/ spoločnosti v celých eur	Podiel ÚJ na ZI spoločnosti v %	Podiel ÚJ na hlasovacích právach v %	Hodnota vlastného imania spoločnosti k 31.12. 2010	Hodnota vlastného imania spoločnosti k 31.12. 2009	Hodnota k 31.12. 2010	Hodnota k 31.12. 2009
Bytový podnik	a.s.	1 526 924	100	100		2 635 115	1 526 924	1 526 924
TV Liptov	s.r.o.	89 624	100	100		1 816	89 624	89 624
Dexia banka Slovensko	a.s.	64 906 082	0,109			81 397 000	43 890	43 890
Televízia Liptov	a.s.	27 500	100	100		24 715	27 500	25 000
Liptovský vodárenská Spoločnosť	a.s.	20 239 417	44,258			20 380 770	8 957 592	8 957 592
LiptovNet	a.s.	243 969	40			269 674	97 587	97 587
MHK 32	a.s.	254 184	100	100		- 188 077	254 184	298 800
FIN M.O.S.	a.s.	1 948 900	11,63	5,66			226 735	484 559
<b>Spolu</b>		<b>73 421 541</b>				<b>104 521 013</b>	<b>11 224 036</b>	<b>11 523 976</b>

### IV. Dlhové cenné papiere a realizovateľné cenné papiere, dlhodobé pôžičky a ostatný dlhodobý finančný majetok /v celých eur/ - mesto nemá

#### 1. Dlhové cenné papiere držané do splatnosti a realizovateľné cenné papiere celých eur /riadky 027 až 028 súvahy/:

Názov emitenta	Druh cenného papiera	Mena cenného papiera	Výnos v %	Dátum splatnosti	Hodnota k 31.12. 2010	Hodnota k 31.12.2009
<b>Spolu</b>						

#### 2. Dlhodobé pôžičky v celých eur /riadky 029 až 030 súvahy/: mesto nemá

Názov dlžníka	Výnos v %	Mena	Dátum splatnosti	Hodnota k 31.12.2010	Hodnota k 31.12.2009	Popis zabezpečenia pôžičky
<b>Spolu</b>						

### 3. Významné položky ostatného dlhodobého finančného majetku v celých eur /riadok 027 súvahy/:

Významné položky ostatného DFM	Hodnota k 31.12.2009	Hodnota 31.12.2010	Poznámky
FIN M.O.S	484 559	226 735	Nakúpené akcie r.2010 97 976

Valným zhromaždením spoločnosti FIN.M.O.S., a.s., ktoré sa uskutočnilo dňa 27.5.2010, bola odsúhlasená zmena menovitej hodnoty akcie z 331,93€ na 331,00€. Mesto k 31.12.2010 vlastní 685 ks akcií á 331,00€, celkom za 226.735€.

Zmluva so spoločnosťou FIN.M.O.S., a.s. na nákup kmeňových akcií spoločnosti v listinnej podobe je uzatvorená do roku 2024. V účtovníctve Mesta Liptovský Mikuláš, nie je zaúčtovaný celkový záväzok mesta do roku 2024 voči FIN.M.O.S., a.s. z dôvodu, že spoločnosť FIN.M.O.S., a.s. emituje akcie raz ročne a to 31.12. bežného roka v zmysle Zmluvy o kúpe cenných papierov. Mesto Liptovský Mikuláš môže účtovať zodpovedajúci záväzok len pri prevode akcií v danom roku, po uhradenej čiastke, kedy sa cenné papiere stávajú vlastníctvom kupujúceho-Mesta Liptovský Mikuláš. Vzhľadom k emitovaniu cenných papierov jedenkrát ročne k 31.12. bežného roka, jedná sa zo strany spoločnosti FIN.M.O.S., a.s. o krátkodobú pohľadávku a keby Mesto Liptovský Mikuláš účtovalo o dlhodobom záväzku do roku 2024, v rámci štátu by neexistovala rovnováha zúčtovania medzi subjektami.

## B Obežný majetok

### I. Zásoby

#### 1. Opravné položky k zásobám v celých eur /riadky 035 až 039 súvahy/: mesto v roku 2010 nevytvorilo opravnú položku k zásobám

Položka zásob	Riadok súvahy	Hodnota v celých eur 31.12. 2009	Tvorba +	Zníženie -	Zrušenie -	Hodnota v celých eur 31.12. 2010	Opis dôvodov tvorby, zníženia, zrušenia OP k zásobám
<b>Spolu</b>							

#### 2. Zásoby, na ktoré je zriadené záložné právo a výška zásob, pri ktorých má účtovná jednotka obmedzené právo s nimi nakladať /celých eur/ - mesto nemá zriadené záložné právo

Druh zásob	Hodnota zásob celých eur
Záložné právo	
Obmedzené právo nakladať	

### 3. Spôsob a výška poistenia zásob /celých eur/ - zásoby mesta tvoria nevýznamnú položku

Druh zásob	Spôsob poistenia	Výška poistenia v celých eur

## II. Pohľadávky

### 1. Významné pohľadávky podľa jednotlivých položiek súvahy /v celých eur/

Pohľadávky	Riadok súvahy	Hodnota pohľadávok celých eur	Opis
314	64	1 291	Poskytnuté prevádzkové preddavky
315	65	2 891	Ostatné pohľadávky
318	68	398 880	Pohľadávky z nedaňových príjmov
319	69	797 907	Pohľadávky z daňových príjmov
378	81	151 084	Iné pohľadávky
<b>Spolu</b>		<b>1 352 053</b>	

### 2. Pohľadávky – opravné položky /v celých eur/

Pohľadávky - opravné položky /v celých eur/ Položka pohľadávok	Riadok súvahy	Hodnota v celých eur k 31.12. 2009	Tvorba +	Zníženie -	Zrušenie -	Hodnota v celých eur 31.12. 2010	Opis dôvodov tvorby, zníženia, zrušenia OP k pohľadávkam
Pohľadávky z nedaň. príjmov	68	324 398	1 253	52 667		272 984	Konkurz, v predĺžení
Daňové pohľadávky	69	837 615	69 889	109 597		797 907	Konkurz, v predĺžení
<b>Spolu</b>		<b>1 162 013</b>	<b>71 142</b>	<b>162 264</b>		<b>1070 891</b>	

### 3. Pohľadávky podľa doby splatnosti v celých eur /riadky 048 a 060 súvahy/:

Pohľadávky podľa doby splatnosti	Hodnota v celých eur k 31.12.2010	Hodnota v celých eur k 31.12.2009
Pohľadávky v lehote splatnosti	61 215	364 849
Pohľadávky po lehote splatnosti	1 318 450	261 317
<b>Spolu (súčet riadkov súvahy 048 a 060)</b>	<b>1 379 665</b>	<b>626 166</b>



**4. Pohľadávky podľa zostatkovej doby splatnosti v celých eur /riadky 048 a 060 súvahy/:**

Pohľadávky podľa zostatkovej doby splatnosti	Hodnota v celých eur k 31.12.2010	Hodnota v celých eur k 31.12.2009
Pohľadávky so zostatkovou dobou splatnosti do 1 roka	1 372 310	581 033
Pohľadávky so zostatkovou dobou splatnosti od 1 roka do 5 rokov		11 724
Pohľadávky so zostatkovou dobou splatnosti dlhšou ako 5 rokov	7 355	33 409
<b>Spolu (súčet riadkov súvahy 048 a 060)</b>	<b>1 379 665</b>	<b>626 166</b>

**5. Pohľadávky zabezpečené záložným právom alebo inou formou zabezpečenia - mesto nemá**

Opis predmetu záložného práva	Hodnota predmetu	Hodnota pohľadávky krytej záložným právom

**6. Pohľadávky, na ktoré sa zriadilo záložné právo a výška pohľadávok, pri ktorých má účtovná jednotka obmedzené právo s nimi nakladať – mesto nemá**

Druh pohľadávok	Hodnota pohľadávok v celých eur
Záložné právo	
Obmedzené právo nakladať	

**III. Finančný majetok**

**1. Významné zložky krátkodobého finančného majetku podľa jednotlivých položiek súvahy /v celých eur/ - mesto takýto majetok nemá**

Krátkodobý finančný majetok	Riadok súvahy	Hodnota v celých eur k 31.12.2009	Prírastky +	Úbytky -	Hodnota v celých eur k 31.12.2010
<b>Spolu</b>					

**2. Krátkodobý finančný majetok, na ktorý sa zriadilo záložné právo a krátkodobý finančný majetok, pri ktorom má účtovná jednotka obmedzené právo s ním nakladať /v celých eur/ - mesto nemá**

Druh krátkodobého finančného majetku	Hodnota krátkodobého finanč. majetku v celých eur
Záložné právo	
Obmedzené právo nakladať	

### 3. Opravné položky ku krátkodobému finančnému majetku /v celých eur/ mesto netvorí

Položka krátkodobého finančného majetku	Riadok súvahy	Hodnota v celých eur k 31.12. 2009	Tvorba +	Zníženie -	Zrušenie -	Hodnota v celých eur k 31.12. 2010	Opis dôvodov tvorby, zníženia, zrušenia OP ku krátkodobému finančnému majetku
<b>Spolu</b>							

### IV. Poskytnuté návratné finančné výpomoci /riadky 098 a 104 súvahy/:

#### 1. Poskytnuté návratné finančné výpomoci podľa jednotlivých druhov /v celých eur/ mesto nemá

Názov dlžníka	Riadok súvahy	Výnos v %	Mena	Dátum splatnosti	Hodnota v celých eur k 31.12.2010	Hodnota v celých eur k 31.12.2009
	108					
<b>Spolu</b>						

#### 2. Opravné položky k poskytnutým návratným finančným výpomociam /v celých eur/ mesto netvorí

Názov dlžníka	Riadok súvahy	Hodnota v celých eur k 31.12. 2009	Tvorba +	Zníženie -	Zrušenie -	Hodnota v celých eur k 31.12. 2010	Opis dôvodov tvorby, zníženia, zrušenia OP k návratným finančným výpomociam
<b>Spolu</b>							

### V. Časové rozlíšenie

#### 1. Významné položky časového rozlíšenia nákladov budúcich období a príjmov budúcich období podľa jednotlivých položiek súvahy /v celých eur/

Opis položky časového rozlíšenia	Riadok súvahy	Hodnota k 31.12.2009	Prírastky +	Úbytky -	Hodnota k 31.12.2010
Náklady budúcich období spolu z toho:	110	14 446	16 656	14 285	16 817
381 nákl.budúcich období	111	14 055	11 195	14 045	11 205
385 príjmy bud.období	113	391	5 461	240	5 612
<b>Spolu</b>		14 446	16 656	14 285	16 817

**Textová časť:** mesto LM časove rozlišuje najmä: predplatné odborných časopisov, poisťné, telefónne poplatky, nájomné, energia, plyn, domény...

## Čl. IV

### Informácie o údajoch na strane pasív súvahy

#### A Vlastné imanie

##### I. Vlastné imanie podľa jednotlivých položiek súvahy /v celých eur/

Názov položky	Hodnota v celých eur k 31.12.2009	Zvýšenie +	Zníženie -	Presun + / -	Hodnota v celých eur k 31.12.2010
Oceňovacie rozdiely z precenenia majetku a záväzkov					
Oceňovacie rozdiely z kapitálových účastín	1 743	224 137	273 961		-48 081
Zákonný rezervný fond					
Ostatné fondy					
Nevysporiadaný výsledok hospodárenia minulých rokov	51 635 308	3 404 192	3 434 368		51 605 132
Výsledok hospodárenia za účtovné obdobie			1 116 657		-1 116 657
<b>Spolu</b>	<b>51 637 051</b>	<b>3 628 329</b>	<b>4 824 986</b>		<b>50 440 394</b>

##### I. a) Vlastné imanie - opis jednotlivých položiek a opis uvedených zmien jednotlivých položiek /v celých eur/

Názov položky	Opis zmien jednotlivých položiek vlastného imania, najmä zmeny oceňovacích rozdielov, opravy významných chýb minulých rokov
428	

**Textová časť:** v roku 2010 sme účtovali na účte 415- oceňovacie rozdiely z kapitálových. Účet 415 – zníženie sme účtovali pri 100% dcérskej spoločnosti Mestský Hokejový klub 32 Liptovský Mikuláš, a.s. z dôvodu rozhodnutia Jediného akcionára Spoločnosti v súlade s ustanovením § 187 ods. 1 písm.b) ObZ v spojení s ustanovením § 215aObZ a v súlade s ustanovením Čl.VIII ods. 1 písm.b) stanov Spoločnosti, rozhodol, že základné imania Spoločnosti, ktorého výška ku dňu tohto rozhodnutia jediného akcionára predstavuje sumu 298.800,00 EUR, znižuje o sumu 273.600,00 EUR na sumu 25.200,00EUR. Jediný akcionár znižuje základné imanie Spoločnosti z dôvodu dlhodobého vykazovania nepriaznivých výsledkov hospodárenia Spoločnosti(strata). Jediný akcionár znižuje základné imanie Spoločnosti znížením menovitej hodnoty akcií výlučne na účel krytia strát Spoločnosti. (§211 ods.2 písm.a/ObZ) Účet 415 – zvýšenie sme účtovali pri 100% dcérskej spoločnosti Mestský Hokejový klub 32 Liptovský Mikuláš a.s.

Mestské zastupiteľstvo Liptovský Mikuláš dňa 8.4.2010 schválilo návrh na zvýšenie základného imania obchodnej spoločnosti Mestského Hokejového klubu 32 Liptovský Mikuláš, a.s. formou nepeňažného

vkladu vo výške 228.984,00EUR. Do nepeňažného vkladu sa započítala suma pozemkov parc.č.KN-C 134/6 vo výmere 268 m2 a pozemok parc.č. KN-C 134/7 zastavané plochy o výmere 24m2 v hodnote nadobúdacej ceny 4.846,28 EUR a budova so súp.č.4509 - účtovná zostatková cena nula, započítané zo sumy znaleckého posudku 224 137,72EUR bolo zaúčtované zvýšenie na účet 415-ocenovalie rozdiely z kapitálových účastín. Na základe Zákona o dani z príjmov 595/2003 Z.z. podľa §17b ods. 1 vkladateľ nepeňažného vkladu upraví výsledok hospodárenia o rozdiel medzi hodnotou nepeňažného vkladu zistenou v účtovníctve postupne až do jeho úplného zahrnutia najdlhšie počas siedmich bezprostredne po sebe nasledujúcich zdaňovacích období, najmenej vo výške jednej sedminy ročne. Za rok 2010 mesto neupraví hospodársky výsledok o 1/7 rozdielu.

Valným zhromaždením spoločnosti FIN.M.O.S., a.s., ktoré sa uskutočnilo dňa 27.5.2010, bola odsúhlasená zmena menovitej hodnoty akcie z 331,93€ na 331,00€. Mesto k 31.12.2010 vlastní 685 ks akcií á 331,00€, celkom za 226.735€, cenový rozdiel menovitej hodnoty bol zaúčtovaný vo výške 361,77€.

Účet 428 sme použili z dôvodu účtovanie pozemkov, ku ktorým mesto LM v roku 2010 nadobudlo vlastnícke právo odkladovaním do listu vlastníctva a tiež zúčtovaním chýb minulých rokov.

## B Záväzky

### I. Rezervy podľa jednotlivých položiek súvahy /v celých eur/ -

Položka rezerv	Výška v celých eur k 31.12.2009	Tvorba +	Zníženie -	Zrušenie -	Výška v celých eur k 31.12.2010	Predpoklada- ný rok použitia rezerv
<b>Rezervy zákonné dlhodobé</b>						
Rekultivácia pozemku						
Vyplácanie odchodného, vyplácanie - životné jubileá, pracovné jubileá a iné plnenia pre zamestnancov						
Iné						
<b>Spolu</b>						
<b>Ostatné dlhodobé rezervy</b>						
Náklady súvisiace s odstránením znečistenia životného prostredia						
Odstránenie odpadov a obalov						
Demolácia budov						
Finančné povinnosti vyplývajúce z ručenia a záruk						
Pokuty a penále						
Prebiehajúce a hroziace súdne spory						
Stratové zmluvy a nevýhodné zmluvy						
Náklady na uvedenie prenajatého majetku do predchádzajúceho stavu						
Iné						

<b>Spolu</b>						
<b>Rezervy zákonné krátkodobé</b>						
Mzdy za dovolenku vrátane sociálneho zabezpečenia	596	393	596		393	2011
Odmeny členom orgánov účtovnej jednotky						
Odmeny a prémie						
Nevyfakturované dodávky a služby						
Odstupné zamestnancom						
Vyplácanie odchodného, vyplácanie - životné jubileá, pracovné jubileá a iné plnenia pre zamestnancov						
Náklady na zostavenie, overenie, zverejnenie účtovnej závierky a výročnej správy týkajúcej sa vykazovaného obdobia						
Náklady na zostavenie daňového priznania za vykazované účtovné obdobie						
Členské príspevky do zväzov, spolkov, komôr a podobne						
Povinnosť spätného odkúpenia obalov						
Iné						
<b>Spolu</b>	<b>596</b>	<b>393</b>	<b>596</b>		<b>393</b>	<b>2011</b>
<b>Ostatné krátkodobé rezervy</b>						
Pokuty a penále						
Prebiehajúce a hroziace súdne spory						
Náklady súvisiace s odstránením znečistenia životného prostredia						
Odstránenie odpadov a obalov						
Provízie obchodným zástupcom						
Stratové zmluvy a nevýhodné zmluvy						
Náklady na uvedenie prenajatého majetku do predchádzajúceho stavu						
Mzdy za dovolenku vrátane sociálneho zabezpečenia	80 452	63 330	77 210	3 242	63 330	2011
Náklady na zostavenie, overenie, zverejnenie účtovnej závierky a výročnej správy týkajúcej sa vykazovaného obdobia	1 700	1 800	1 700		1 800	2011
Iné	2 698		1 000	1 698		2011
<b>Spolu</b>	<b>84 850</b>	<b>65 130</b>	<b>79 910</b>	<b>4 940</b>	<b>65 130</b>	<b>2011</b>

**Komentár:** mesto tvorilo krátkodobé rezervy na nevyčerpané dovolenky, audit, ktoré budú použité v roku 2011

## II. Závazky

### 1. Závazky podľa doby splatnosti v celých eur /riadky 140 a 151 súvahy/:

Závazky podľa doby splatnosti	Výška v celých eur k 31.12.2010	Výška v celých eur k 31.12.2009
<b>Dlhodobé záväzky /r.140/ spolu z toho</b>	<b>5 533 518</b>	<b>4 547 404</b>
Závazky v lehote splatnosti	5 533 518	4 547 404
Závazky po lehote splatnosti		
<b>/r.151/ spolu z toho</b>	<b>2 024 604</b>	<b>1 671 086</b>
Závazky v lehote splatnosti	2 007 655	1 645 906
Závazky po lehote splatnosti	16 949	25 180
<b>Spolu (súčet riadkov súvahy 140 a 151)</b>	<b>7 558 122</b>	<b>6 218 490</b>

### 2. Závazky podľa zostatkovej doby splatnosti v celých eur /riadky 140 a 151 súvahy/:

Závazky podľa zostatkovej doby splatnosti	Výška v celých eur k 31.12.2010	Výška v celých eur k 31.12.2009
Závazky so zostatkovou dobou splatnosti do 1 roka	2 029 984	1 677 230
Závazky so zostatkovou dobou splatnosti od 1 roka do 5 rokov		14 154
Závazky so zostatkovou dobou splatnosti dlhšou ako 5 rokov	5 528 138	4 527 106
<b>Spolu (súčet riadkov súvahy 140 a 151)</b>	<b>7 558 122</b>	<b>6 218 490</b>

### 3. Popis významných položiek záväzkov podľa jednotlivých položiek súvahy

Závazky zo sociálneho fondu /v celých eur/ Sociálny fond	Rok 2010	Rok 2009
<b>Stav k 1.januáru</b>	<b>4 657</b>	<b>4 717</b>
Tvorba sociálneho fondu	35 842	34 471
Čerpanie sociálneho fondu	37 664	34 531
<b>Stav k 31.decembru</b>	<b>2 835</b>	<b>4 657</b>

**Komentár:** Účet 221 sociálny fond vykazuje zostatok 973 EUR, rozdiel 1 862 EUR medzi zostatkom účtu sociálneho fondu 973 EUR a účtovným zostatkom účtu 472 sociálny fond 2.835 EUR, tvorí neprevedený decembrový prídel do sociálneho fondu z dôvodu výplaty decembrových miezd v mesiaci január nasl.roka.

**a) Ostatné dlhodobé záväzky /v celých eur/- mesto nemá**

Názov položky	Výška k 31.12.2010	Výška k 31.12.2009	Opis
<b>Spolu</b>			

**b) Záväzky z nájmu - majetok prenajatý formou finančného prenájmu /v celých eur/**

Názov položky	Splatnosť do jedného roka	Splatnosť od jedného do piatich rokov	Splatnosť viac ako päť rokov
Škoda YETI	7 298	2 545	
<b>Spolu</b>	7 298	2 545	

**III. Bankové úvery a ostatné prijaté finančné výpomoci**

**1. Dlhodobé bankové úvery a krátkodobé bankové úvery /v celých eur/ - prehľad dlhodobých úverov** je uvedený v prílohe – tab. č. 2, mesto v roku 2010 zazmluvnilo kontokorent vo výške 300.000€, ktorý bol k 31.12.2010 splatený.

**2. Dlhodobé a krátkodobé emitované dlhopisy /v celých eur/ - mesto nemá**

Druh cenného papiera	Mena, v ktorej sú cenné papiere vydané	Úroková sadzba v %	Dátum splatnosti	Výška k 31.12.2010	Výška k 31.12.2009
<b>Spolu</b>					

**3. Prijaté dlhodobé a krátkodobé návratné finančné výpomoci /v celých eur/ - mesto nemá**

Poskytovateľ návratnej výpomoci	Druh návratnej výpomoci	Účel použitia	Dátum splatnosti	Výška k 31.12.2010	Výška k 31.12.2009
<b>Spolu</b>					

#### IV. Časové rozlíšenie

##### 1. Významné položky časového rozlíšenia výdavkov budúcich období a výnosov budúcich období podľa jednotlivých položiek súvahy /v celých eur/:

Opis položky časového rozlíšenia	Riadok súvahy	Hodnota k 31.12.2009	Prírastky +	Úbytky -	Hodnota k 31.12.2010
Časové rozlíšenie spolu z toho:	180	14 711 941			16 271 890
Účet 383 Výdavky budúcich období	181				
Účet 384 Výnosy budúcich období	182	14 711 941	2 340 000	780 051	16 271 890
<b>Spolu</b>		<b>14 711 941</b>	<b>2 340 000</b>	<b>780 051</b>	<b>16 271 890</b>

**Textová časť:** mesto LM na účte 384 časove rozlišuje najmä: koncom roka zaplatené za individuálnu licenciu na výherné prístroje na nasledujúci rok, zúčtovanie so ŠR,EU,OS-kapitálové transfery, zúčt.kapitál.transferov zo ŠR - RO,PO, časové rozlíšenie nájomného. V roku 2010 sme zaznamenali prírastky z dôvodu Projektu – Športové centrá mládeže financované mechanizmom EHP a Nórskym finančným mechanizmom, projekty financované z EU – Rekonštrukcia ZŠ Demänovská cesta, Rekonštrukcia ZŠ J.Kráľa, Rekonštrukcia ZŠ M.R.M, Stavebné úpravy MŠ Čsl.brigády

##### 2. Informácia o prijatých kapitálových transferoch zaúčtovaných na účte 384 (v celých eur)

Kapitálový transfer	Stav záväzku k 31.12.2009	Príjem kapitálového transferu	Zúčtovanie do výnosov bežného účtovného obdobia	Zúčtovanie do výnosov budúcich období	Stav záväzku k 31.12.2010
Účet 384	14 711 941	2 273 882	592 059	2 236 901	16 271 890
<b>Spolu</b>	<b>14 711 941</b>	<b>2 273 882</b>	<b>592 059</b>	<b>2 236 901</b>	<b>16 271 890</b>

#### Čl. V

#### Informácie o výnosoch a nákladoch

##### 1. Výnosy - popis a výška významných položiek /v celých eur/

Druh výnosov	Popis /číslo účtu a názov/	Suma v celých eur
Tržby za vlastné výkony a tovar	602 – Tržby z predaja služieb	904 793
	604 – Tržby za tovar	16 447
Aktivácia	622 – Aktivácia vnútroorganizačných služieb	3 619
Daňové a colné výnosy a výnosy z poplatkov	632 – Daňové výnosy samosprávy	9 131 497
	633 – Výnosy z poplatkov	925 357
Ostatné výnosy	641 - Tržby z predaja majetku	1 232 333
	642 – Tržby z predaja materiálu	367



	644 –Zmluv.pokuty,pen.a úroky z omeškania	643
	645 –Ostatné pokuty a úrok z omeškania	487
	648 – Ostatné prevádzkové výnosy	109 222
Zúčtovanie rezerv a opravných položiek z prevádzkovej a finančnej činnosti a zúčtovanie časového rozlíšenia	652 – Zúčtovanie zákonných rezerv	596
	653 – Zúčtovanie ostatných rezerv	83 850
	658 – Zúčt.ost.opravných.pol.z prev.činnosti	162 266
Finančné výnosy	662 - úroky	3 205
	663 – kurzové zisky	
Mimoriadne výnosy	Daňové a colné výnosy štátu	3 178
Výnosy z transferov a rozpočtových príjmov v obciach, VÚC, a v RO a PO zriadených obcou alebo VÚC	693 – Výnosy z bež.transf.zo ŠR a od iných	1 394 504
	694 – Výnosy z kap.transf..zo ŠR a od iných	171 003
	695 –Výnosy samospr. z bež.transf. EU	64 611
	696 Výnosy kap.transf EU	131 207
	697 –Výnosy samospr.z bež.transf.mimo VS	13 136
	698 - Výnosy kap.transf.mimo VS	289 849
	699 –Výnosy samosp. z odvodu rozpočtových príjmov	778 800
<b>Spolu</b>		<b>15 420 970</b>

## 2. Výnosy v členení podľa rozpočtových programov /v celých eur/ - v r. 2010 mesto ešte netvorilo programový rozpočet

Rozpočtový program	Popis výnosov /číslo účtu a názov/	Suma v celých eur
<b>Spolu</b>		

## 3. Náklady - popis a výška významných položiek /v celých eur/

Druh nákladov	Popis /číslo účtu a názov/	Suma v celých eur
Spotrebované nákupy	501 – Spotreba materiálu	321 671
	502 – Spotreba energie	374 112
	504 – Predaný tovar	13 151
Služby	511 – Opravy a udržiavanie	489 201
	512 – Cestovné	10 523
	513 – Náklady na reprezentáciu	137 935
	518 – Ostatné služby	1 464 345
Osobné náklady	521 – Mzdové náklady	1 992 157

	524 – Zák.soc.poistenie	629 777
	525 – Ostatné soc.poistenie	14 849
	527 – Zák.soc.náklady	144 145
Dane a poplatky	538 – Ostatné dane a poplatky	11 273
Ostatné náklady na prevádzkovú činnosť	541 – Zostatková cena predaného majetku	236 481
	542 – Predaný materiál	407
	544 – Zmluvné pokuty,penále a úroky z omeškania	6 518
	548 – Ostatné náklady na prev.činnosť	34 689
	549 – Manká a škody	
Odpisy, rezervy a opravné položky z prevádzkovej a finančnej činnosti a zúčtovanie časového rozlíšenia	551 – Odpisy dlhodobého majetku	1 577 889
	552 – Tvorba zákonných rezerv	295
	553 – Tvorba ostat.rezerv z prev.činnosti	65 228
	558 – Tvorba ostatných opr.položiek	68 931
Finančné náklady	562 – úroky	219 664
	563 – kurzové straty	
	568 – Ostatné finančné náklady	214 328
Mimoriadne náklady	578 – Ostatné mimoriadne náklady	
Náklady na transfery a náklady z odvodu príjmov	584 – Nákl.na transfery z rozp.obce do RO a PO zriadených obcou	7 233 162
	586 – Nákl.na transf. z rozp.obce mimo VS	1 256 132
	587 –Náklady na ostatné transfery	20 764
Dane z príjmov	591 – Splatná daň z príjmov	
<b>Spolu</b>		<b>16 537 627</b>

4. Náklady v členení podľa rozpočtových programov /v celých eur/ sú nasledovné:

Číslo programu	N Á Z O V	Schválený rozpočet 2010	Upravený rozpočet 2010	Plnenie	% plnenia
1	<i>Plánovanie, manažment a kontrola</i>	338 053	368 608	233 147,95	63,25%
2	<i>Propagácia a prezentácia</i>	364 010	591 368	406784,82	46,79%
3	<i>Interné služby mesta</i>	762 690	565 863	296 148,66	52,34%
4	<i>Klientské služby občanom</i>	186 231	189 879	180 810,53	95,22%
5	<i>Bezpečnosť, právo, poriadok</i>	740 931	734 640	606 903,11	82,61%
6	<i>Odpadové hospodárstvo</i>	1 498 690	1 496 083	996 608,20	66,61%
7	<i>Doprava</i>	380 000	380 000	348 330,00	91,67%
8	<i>Miestne komunikácie</i>	2 429 586	2 161 072	1 539 850,40	71,25%
9	<i>Prostredie pre život</i>	470 266	480 328	259 556,55	54,04%
10	<i>Verejné osvetlenie</i>	282 122	312 620	254 065,37	81,27%
11	<i>Vzdelávanie a mládež</i>	7 129 651	7 378 272	7 061 128,70	96,28%

12	Šport	1 611 910	1 738 200	1 394 953,39	80,25%
13	Kultúra	1 329 290	1 441 122	1 153 695,60	80,05%
14	Bývanie a občianska vybavenosť	3 289 873	3 438 308	2 313 716,98	67,29%
15	Sociálna pomoc a sociálne služby	845 848	923 391	667 624,88	72,30%
16	Priemyselný park	934 339	931 897	570 243,07	61,19%
17	Viacúčelové rozvojové projekty	27 097 961	27 661 852	2 770 252,40	10,01%
18	Podporná činnosť	3 728 637	3 746 482	3 144 260,56	83,93%
	<b>SPOLU</b>	<b>53 420 088</b>	<b>54 539 985</b>	<b>24 198 081,17</b>	<b>44,37%</b>

Rozpočtový program	Popis nákladov /číslo účtu a názov/	Suma v celých eur
<b>Spolu</b>		

## 5. Osobitné náklady /v celých eur/

Názov položky	Suma nákladov v celých eur
Overenie účtovnej závierky	4111
Iné uisťovacie služby	
Daňové poradenstvo	
Iné súvisiace služby poskytnuté účtovnej jednotke týmto audítorom alebo audítorskou spoločnosťou	

V roku 2010 boli fakturované služby auditora: Overenie účtovníctva a individuálnych účtovných závierok (1PO,1RO) za rok 2009. Ročná uct.závierka, Záverečný účet mesta a Výročnej správy za rok 2009. Overenie konsolidovanej závierky mesta za rok 2009, Priebežné auditorské overenie účtovníctva r.2010

## 6. Tržby a výrobné náklady príspevkových organizácií /v celých eur/

Číslo účtu	Tržby a výrobné náklady príspevkových organizácií	Číslo riadku	Bežné účtovné obdobie	Bezprostredne predchádzajúce účtovné obdobie
a	b	c	1	2
601	Tržby za vlastné výrobky	001		
602	Tržby z predaja služieb	002	708 032	857 499
604	Tržby za tovar	003	115 253	101 429
504	Predaný tovar	004	34 682	31 728
	<b>Tržby celkom /001+002+003+004/</b>	005	<b>788 603</b>	<b>927 200</b>
501	Spotreba materiálu	006	462 381	508 276

502	Spotreba energie	007	487 804	513 864
503	Spotreba ostatných neskladovateľných dodávok	008		
511	Oprava a udržiavanie	009	99 409	42 496
512	Cestovné	010	864	1 600
513	Náklady na reprezentáciu	011	890	666
518	Ostatné služby	012	749 439	749 493
521	Mzdové náklady	013	1 319 940	1 212 142
524	Zákonné sociálne poistenie	014	441 469	406 268
525	Ostatné sociálne poistenie	015		
527	Zákonné sociálne náklady	016	91 144	91 805
528	Ostatné sociálne náklady	017		
531	Daň z motorových vozidiel	018	7 746	7 746
532	Daň z nehnuteľností	019	217	217
538	Ostatné dane a poplatky	020	601	4 789
551	Odpisy dlhodobého nehmotného majetku a dlhodobého hmotného majetku	021	410 425	245 857
	<b>Výrobné náklady celkom /r.006 až r.021/</b>	<b>022</b>	<b>4 072 327</b>	<b>3 785 219</b>

## Čl. VI

### Informácie o transferoch a vzťahoch so subjektami verejnej správy

#### 1. Zúčtovanie odvodov príjmov rozpočtových organizácií do rozpočtu zriaďovateľa (Pohľadávka účet 351) v celých eur

Popis zostatku účtu 351 /pohľadávka/	Stav pohľadávky k 31.12.2009	V bežnom účetnom období <u>prijaté</u> odvody príjmov minulých účetných období	Odvody príjmov bežného účetného obdobia zúčtované do výnosov +	Uhradené odvody príjmov bežného účetného obdobia	Stav pohľadávky k 31.12.2010 z dôvodu neprijatých odvodov príjmov
Dom kultúry	2 527	-		-	2 527
<b>Spolu</b>	<b>2 527</b>				<b>2 527</b>

## 2. Zúčtovanie odvodov príjmov rozpočtových organizácií do rozpočtu zriaďovateľa (Závazok účet 351) v celých eur

Popis zostatku účtu 351 /záväzok/	Stav záväzku k 31.12.2007	V bežnom účtovnom období <u>uhradené</u> odvody príjmov minulých účtovných období	Odvody príjmov bežného účtovného obdobia zúčtované do nákladov	Uhradené odvody príjmov bežného účtovného obdobia	Stav záväzku k 31.12.2008 z dôvodu neodvedených odvodov príjmov
		-	+	-	
<b>Spolu</b>					

## 3. Zúčtovanie prijatých transferov v členení podľa jednotlivých položiek súvahy /v celých eur/

Názov zostatku v členení podľa štruktúry súvahy /riadky súvahy 134 až 139/	Stav záväzku k 31.12.2009	Druh transferu /bežný, kapitálový/	Príjem bežného/ kapitálového transferu	Zúčtovanie do výnosov bežného účtovného obdobia	Zúčtovanie do výnosov budúcich období /účet 384/	Stav záväzku k 31.12.2010 z dôvodu prijatých transferov
			+	-	-	
357	592 561		4 935 702	5 481 601	342 221	46 662
<b>Spolu</b>	<b>592 561</b>		<b>4 935 702</b>	<b>5 481 601</b>	<b>342 221</b>	<b>46 662</b>

## 4. Zúčtovanie poskytnutých transferov v členení podľa jednotlivých položiek súvahy /v celých eur/

Názov zostatku v členení podľa štruktúry súvahy /riadky súvahy 042 až 047/	Stav pohľadávky k 31.12.2009 z dôvodu poskytnutých transferov	Druh transferu /bežný, kapitálový/	Poskytnutie bežného/ kapitálového transferu	Zúčtovanie transferu poskytnutéh o v bežnom účtovnom období do nákladov bežného účtovného obdobia	Zúčtovanie transferu poskytnutéh o v minulých účtovných období do nákladov bežného účtovného obdobia	Stav pohľadávky k 31.12.2010 z dôvodu poskytnutých transferov
			+	-	-	
Účet 355	5 357 931	kapitálový	900 288		869 158	5 389 061
<b>Spolu</b>	<b>5 357 931</b>		<b>900 288</b>		<b>869 158</b>	<b>5 389 061</b>

## Čl. VII

### Informácie o údajoch na podsúvahových účtoch

#### 1. Deriváty - opis významných položiek derivátov – mesto nemá

Slovný popis derivátu	Deň dohodnutia	Deň vyrovnania	Hodnota
<b>Spolu</b>			

#### 2. Majetok a záväzky zabezpečené derivátmi – mesto nemá

Popis majetku	Hodnota majetku	Forma zabezpečenia
<b>Spolu</b>		

#### 3. Ďalšie informácie o údajoch na podsúvahových účtoch v celých eur

Druh položky	Opis položky	Hodnota	Účet
Pokutové bloky	MsP	16 674	762
Škody	Vrtačka	142	763
Drobný hmotný majetok	Do 1700 eur	412 658	771
Ochranné prac.pomôcky	OPP	43 942	772
Telefóny	Telefóny	1 147	777
Obrazy	Sokol	172 442	773
Knihy o LM	Knihy o LM	9	785
Pamätné tabule	Pamätné tabule	8 961	774
Spoločné úradovne	Spoločné úradovne	2 868	776
Neplatiči nájomné	Neplatiči nájomné	10 584	781
Dlžníci	Bývalá 984	52 380	783
<b>Spolu</b>		<b>721 807</b>	

## ČI. VIII

### Informácie o iných aktívach a iných pasívach

#### 1. Iné aktíva a iné pasíva /v celých eur/ - pre rok 2010 nemá náplň

Iné aktíva a iné pasíva	Opis	Hodnota celkom
Závazky z poskytnutých záruk		
Závazky zo súdnych rozhodnutí		
Závazky zo všeobecne záväzných právnych predpisov		
Závazky z ručenia		
Budúce právo zo servisných zmlúv, poisťných zmlúv, koncesionárskych zmlúv, licenčných zmlúv		
Budúce právo z investovania prostriedkov získaných oslobodením od dane z príjmov		
Budúce právo z privatizácie		
<b>Spolu</b>		

#### 2. Zoznam nehnuteľných kultúrnych pamiatok spravovaných účtovnou jednotkou /v celých eur/

Inv. číslo	Nehuteľná kultúrna pamiatka	Hodnota celkom
1/021/7	Pamätník 1.slov.zhromaždenia-Žiadosti slov.národa L.Mikuláš Ondrašová	13 564
1021 2	Pomník Janka Kráľa	9 958
1021 3	Pomník G.F.Belopotockého	9 958
1021 4	Pomník Mikuláša /Pongrac/	9 958
1021 5	Pomník J.Tranovského	9 958
1021 6	Pomník M.M.Hodžu	9 958
1021 8	Pamätník CSA vo Vrbici	11 618
1021 9	Pamätník Kolomana Petrovica	2 656
1021 10	Pamätník padlým v 1.sv.vojne	4 979
1021 11	Pamätník CSA Nám.osloboditeľov	16 597
1021 12	Pamätník SNP Okoličné	2 656
1021 13	Pamätník Haj Nicovo-susošie	114 287
1021 14	Pamätník SNP Demänová	1 660
1021 15	Pamätník SNP Bodice	730

1021 16	Pamätník padlým 2.sv.voj.Ploštín	6 126
1021 17	Pamätník padlým 2.sv.voj.lľanovo	2 548
1021 19	Socha v atriu – Vrbica sever	6 602
1021 20	Pamätník mladým hrdinom SNP	1 660
1021 25	Socha pri Gymnázium M.M.Hodžu	332
1021 26	Pamätník protifašistického odboja	6 971
1021 18	Pamätník Martina Rázusa	61 613
1021 29	Pamätník Palugayayho Bodice	1 638
1/021/ 31	Pomník Juraja Jánošíka autor Ladislav Polák	16 293
	<b>Spolu</b>	<b>322 320</b>

### 3. Ostatné finančné povinnosti /v celých eur/

Názov položky	Popis	Hodnota celkom	Hodnota týkajúca sa spriaznených osôb
Povinnosti z devízových termínovaných obchodov a iných finančných derivátov			
Povinnosti z opčných obchodov			
Zákonná alebo zmluvná povinnosť odobrať určité produkty, napr. z dodávateľských zmlúv alebo odberateľských zmlúv			
Povinnosti z leasingových, nájomných, servisných, poisťných, koncesionárskych, licenčných a podobných zmlúv	Poisťné, lízing, nájomné	9 842	
Povinnosť investovať prostriedky získané oslobodením od dane z príjmov			
Iné povinnosti			
<b>Spolu</b>		<b>9 842</b>	

## Čl. IX

### Informácie o príjmoch a výhodách členov štatutárnych orgánov, dozorných orgánov a iných orgánov účtovnej jednotky

1. Informácie o príjmoch a výhodách členov štatutárnych orgánov, dozorných orgánov a iných orgánov účtovnej jednotky /v celých eur/ - ročná suma – *nedisponujeme oficiálnym podkladom*



	Súčasní členovia štatutárnych orgánov	Súčasní členovia dozorných orgánov	Súčasní členovia iných orgánov	Bývalí členovia štatutárnych orgánov	Bývalí členovia dozorných orgánov	Bývalí členovia iných orgánov
Suma peňažných príjmov						
Hodnota nepeňažných príjmov						
Peňažné preddavky						
Hodnota nepeňažných preddavkov						
Poskytnuté úvery						
Poskytnuté záruky						
Iné plnenia						
<b>Spolu</b>						

## Čl. X

### Informácie o spriaznených osobách a o ekonomických vzťahoch účtovnej jednotky a spriaznených osôb

#### 1. Informácie o spriaznených osobách a o ekonomických vzťahoch účtovnej jednotky a spriaznených osôb /v celých eur/ - v roku 2010 nemá náplň

Druh obchodu	Hodnoty obchodu v celých eur	Podiel obchodu na celkovom objeme obchodov v %	Hodnota ešte neukončených obchodov (môže byť aj v %)
Kúpa alebo predaj			
Poskytnutie služby			
Zmluvy o obchodnom zastúpení			
Licenčné zmluvy			
Transfery			
Know-how			
Úvery, pôžičky, výpomoci			
Záruky			
Iné obchody			

#### 2. Spriaznenými osobami sú:

- právnické osoby, ktoré sú vo vzťahu k účtovnej jednotke dcérskou účtovnou jednotkou alebo materskou účtovnou jednotkou,

- právnické osoby, ktoré vykonávajú podstatný vplyv v účtovnej jednotke alebo je v nich vykonávaný podstatný vplyv účtovnou jednotkou,
- fyzické osoby, prostredníctvom ktorých vykonáva iná osoba v účtovnej jednotke podstatný vplyv,
- zamestnanci zodpovední za riadenie a kontrolu činnosti účtovnej jednotky a ich blízke osoby a osoby zodpovedné za riadenie a kontrolu činnosti účtovnej jednotky, ktoré nie sú zamestnancami a ich blízke osoby,
- právnické osoby, v ktorých fyzické osoby uvedené v treťom a štvrtom bode vykonávajú podstatný vplyv a to aj sprostredkovane,
- osoby, ktoré vykonávajú v účtovnej jednotke a súčasne v inej účtovnej jednotke prostredníctvom členov štatutárnych orgánov, dozorných orgánov a iných orgánov taký vplyv, že sú schopné ovplyvniť ekonomické zámery oboch účtovných jednotiek; vplyvom sa rozumie priamy vplyv aj sprostredkovaný vplyv,
  
- osoby, ktoré poskytli účtovnej jednotke úver, a z tohto dôvodu sú schopné ovplyvniť ekonomické vzťahy s účtovnou jednotkou,
  
- osoby, s ktorými účtovná jednotka realizuje taký objem obchodov, že je od týchto osôb hospodársky závislá.

## Čl. XI

### Informácie o rozpočte a hodnotenie plnenia rozpočtu

#### 1. Informácie o rozpočte a hodnotenie plnenia rozpočtu

Rozpočet obce/rozpočtovej organizácie/príspevkovej organizácie bol schválený mestským zastupiteľstvom dňa 10.12.2009 uznesením č. 126/2009.

Bol zmenený: V roku 2010 bolo vykonaných celkovo 409 rozpočtových opatrení, z toho 11 rozpočtových opatrení schválených mestským zastupiteľstvom a 398 rozpočtových opatrení v kompetencii primátora mesta .

#### Príjmy bežného rozpočtu v celých eur

Zdroj	Názov	Schválený rozpočet	Rozpočet po zmenách	Skutočnosť k 31.12.2010
41,72,111, 1316, 1317, 1151,1152, 1162 , 11H		17 106 213	18 265 404	16 541 804

**Výdavky bežného rozpočtu v celých eur**

Zdroj	Názov	Schválený rozpočet	Rozpočet po zmenách	Skutočnosť k 31.12.2010
41,72,111, 1316, 1317, 1151,1152, 1162, 11H		20 408 039	21 547 644	17 326 729

**Príjmy kapitálového rozpočtu v celých eur**

Zdroj	Názov	Schválený rozpočet	Rozpočet po zmenách	Skutočnosť k 31.12.2010
43,111, 1151, 1152		30 890 790	29 449 129	3 346 154

**Výdavky kapitálového rozpočtu v celých eur**

Zdroj	Názov	Schválený rozpočet	Rozpočet po zmenách	Skutočnosť k 31.12.2010
111, 1151, 1152, 1317, 41, 43, 46, 52, 72		31 988 684	32 174 783	6 056 329

**Čl. XII****Informácie o skutočnostiach, ktoré nastali po dni, ku ktorému sa zostavuje účtovná zvierka do dňa zostavenia účtovnej závierky****1. Informácie o skutočnostiach, ktoré nastali po dni, ku ktorému sa zostavuje účtovná zvierka do dňa zostavenia účtovnej závierky****NAPRÍKLAD:**

- pokles alebo zvýšenie trhovej ceny finančného majetku ako dôsledku okolností, ktoré nastali po dni, ku ktorému sa zostavuje účtovná zvierka do dňa zostavenia účtovnej závierky s uvedením dôvodu týchto zmien,
- dôvody pre zmenu výšky rezerv a opravných položiek,
- zmeny významných položiek dlhodobého finančného majetku,
- vydané dlhopisy a iné cenné papiere,
- zmena právnej formy účtovnej jednotky,
  
- mimoriadne udalosti, ak majú vplyv na hospodárenie účtovnej jednotky, napríklad živelné pohromy,
- iné mimoriadne skutočnosti

**Popis skutočností:**

-Po dni, ku ktorému sa zostavuje účtovná zvierka nastala mimoriadna udalosť.

Bežný transfer poskytovaný na zabezpečenie preneseného výkonu štátnej správy na úseku bývania bol zúčtovaný podľa pokynov na základe listu č. MVRR.2010-16579/445-1 z 12.1.2010 do

31.1.2011 listom ÚRaSP-2011/00458-001/Vi dňa 27.1.2011, okrem toho sme obdržali ešte list MVRR-2010-16579/26831-77 z 3.5.2010, kde sa len oznamuje úprava rozpočtu. ďalšia agenda, podľa ktorej sa má vyúčtovanie rozdeliť za I. polrok a II. polrok nie je. Až po zaslaní zúčtovania dotácie prišiel list 07406/2011-SRVS/z.05188 s hlavičkou z Ministerstva dopravy, výstavby a regionálneho rozvoja SR, kde nám prvý raz oznamujú, že obdobie 1. a 2. štvrťrok máme vyúčtovať MVRR SR a 3. a 4.štvrťrok MV SR. Samozrejme na základe usmernenia zúčtovanie sa previedlo za 4 štvrťroky. mali sme oveľa vyššie výdavky, ktoré boli kryté z vlastných finančných prostriedkov, ale po novom usmernení zúčtovania za 1.a 2. štvrťrok, kedy sme mali dotáciu vo výške 7 541,05 EUR a výdavky 6 175,51 EUR nám patrí nevyčerpané FP odvieť na MVRR vo výške 1 275,54. Z vlastných zdrojov sme mali k 30.6.2010 výdavky zaúčtované vo výške 421,92 EUR, ktoré by boli účtované z finančných prostriedkov z dotácie.

Na základe uvedených skutočností budeme musieť pravdepodobne vrátiť časť dotácie prijatej za I.polrok 2010. Uvedenú skutočnosť budeme ešte konzultovať s poskytovateľom dotácie.

V Liptovskom Mikuláši, dňa 06.2.2011



Spracovateľ: Danka Caisová

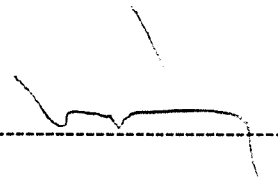

Štatutárny orgán: MUDr. Alexander Slafkovský  
primátor mesta

## PRÍLOHA č. 1

## PREHĽAD ORGANIZÁCIÍ MESTA - Rozpočtové organizácie

P.č.	Označenie organizácie
<b>SAMOSTATNÉ ÚČTOVNÉ ZLOŽKY MESTA</b>	
1	Mestská polícia
2	Detské jasle
3	Komunitné centrum Hlboké Obecné byty – správa (mandátna zmluva s Bytovým podnikom)
<b>ROZPOČTOVÉ ORGANIZÁCIE MESTA (sociálna oblasť, kultúra)</b>	
1	Zariadenie pre seniorov a DSS mesta L.Mikuláš
2	Múzeum J. Kráľa
3	Dom kultúry <b>(školsťvo s právnou subjektivitou)</b>
1	MŠ Kláštorňá
2	MŠ Vranovská
3	MŠ Čsl. brigády
4	MŠ Agátová
5	MŠ A.Stodolu
6	MŠ 4. apríl
7	MŠ Ondrašová
8	MŠ Palúčanská
9	MŠ Komenského
10	ZŠ s MŠ Demänová
11	ZŠ M.R. Martákovej
12	ZŠ A. Stodolu
13	ZŠ Demänovská cesta
14	ZŠ Okoličné
15	ZŠ Čs. Brigády
16	ZŠ J. Kráľa
17	Centrum voľného času
18	Základná umelecká škola J. L. Bellu
<b>PRÍSPEVKOVÉ ORGANIZÁCIE</b>	
1	Informačné centrum mesta Liptovský Mikuláš
2	Verejnoprospesňné služby

Pohľadávky k 31.12.2010

TAB 11

Druh pohľadávky	Nedoplatok		Nedoplatok	Preplatok
	do splatnosti	po splatnosti	celkom	
<b>Pohľadávky daňové</b>		<b>798 298,77</b>	<b>798 298,77</b>	<b>391,96</b>
<b>Daň z nehnuteľností</b>		<b>774 781,54</b>	<b>774 781,54</b>	<b>391,96</b>
z toho 1998		78,47	78,47	
z toho 1999		16 703,51	16 703,51	
z toho 2000		1 716,08	1 716,08	
z toho 2001		1 820,21	1 820,21	
z toho 2002		1 262,18	1 262,18	
z toho 2003		58 622,14	58 622,14	
z toho 2004		148 198,77	148 198,77	
z toho 2005		149 116,72	149 116,72	
z toho 2006		30 863,94	30 863,94	
z toho 2007		63 105,32	63 105,32	
z toho 2008		54 452,78	54 452,78	
z toho 2009		92 713,00	92 713,00	
z toho 2010		156 128,42	156 128,42	391,96
<b>Popl. za ubytovanie</b>		<b>23 517,23</b>	<b>23 517,23</b>	
z toho 2005		23 517,23	23 517,23	
<b>Pohľadávky nedaňové</b>	<b>223 529,51</b>	<b>524 567,17</b>	<b>748 096,68</b>	<b>168 899,46</b>
<b>Popl. za odpady</b>	<b>0,00</b>	<b>282 885,45</b>	<b>282 885,45</b>	<b>5 441,21</b>
z toho 2002		7 585,02	7 585,02	492,43
z toho 2003		13 089,48	13 089,48	392,49
z toho 2004		21 004,65	21 004,65	443,18
z toho 2005		30 889,11	30 889,11	466,82
z toho 2006		24 342,24	24 342,24	574,83
z toho 2007		25 910,49	25 910,49	693,80
z toho 2008		37 508,52	37 508,52	1 098,77
z toho 2009		42 051,45	42 051,45	751,17
z toho 2010		80 504,49	80 504,49	527,72
Bytový podnik-mandát-preddavky	1 291,00		<b>1 291,00</b>	
Fa Bytový podnik-mandát-refundačné	2,24		<b>2,24</b>	
Fa odbor vnútornej správy - refundačné		2 888,69	<b>2 888,69</b>	
Fa odbor vnútornej správy - príjmové		929,97	<b>929,97</b>	
Fa kancelária vedenia mesta - príjmové - reklama		403,46	<b>403,46</b>	
Fa odbor právnych služieb - príjmové		355,98	<b>355,98</b>	
Fa odbor soc., bytový a zdravot. - príjmové		30,33	<b>30,33</b>	
Fa MsP - príjmové	2 323,30		<b>2 323,30</b>	
Opatrovateľská služba - nadlímit		938,88	<b>938,88</b>	
Nájom za pôdu			<b>0,00</b>	<b>293,08</b>
Bytový podnik-mandát-pohľ. za bytové priestory	46 727,55	226 831,91	<b>273 559,46</b>	<b>6 678,27</b>
Bytový podnik-mandát-pohľ. za nebytové priestory	14,54	851,90	<b>866,44</b>	<b>15,86</b>
Popl. z výťažkov z lotérií a iných hier	637,50		<b>637,50</b>	
Popl. za znečistenie ovzdušia		159,14	<b>159,14</b>	<b>3,05</b>
Pohľ. za predaj majetku - byty	3 122,55		<b>3 122,55</b>	<b>300,59</b>
Pohľ. za predaj majetku - pozemky /byty/	1 542,44		<b>1 542,44</b>	
Pohľ. za predaj majetku - pozemky			<b>0,00</b>	<b>156 142,46</b>
Pohľ. voči zamestnancom	3 841,24		<b>3 841,24</b>	
SOÚ stavený		218,49	<b>218,49</b>	
SOÚ regionálny		504,28	<b>504,28</b>	
SoÚ sociálny		686,57	<b>686,57</b>	
Pohľadávky - VH voči hlavnému hospodáreniu		2 942,25	<b>2 942,25</b>	
Pohľadávky - zúčtovanie stravných lístkov				<b>24,94</b>
Pohľadávky - Bytový podnik-mandát-réžia	141 011,15		<b>141 011,15</b>	
Pohľadávky - pokuty stavebný úrad	700,00	3 240,00	<b>3 940,00</b>	
Pohľadávka - zmluvná pokuta /nájom pozemku/		699,87	<b>699,87</b>	
Pohľadávky - transfery mimo verejnej správy	22 316,00		<b>22 316,00</b>	
<b>Rozpočtové pohľ. spolu</b>	<b>223 529,51</b>	<b>1 322 865,94</b>	<b>1 546 395,45</b>	<b>169 291,42</b>
<b>Pohľadávky vedľajšieho hospodárstva</b>				
Penzion (nedopl.ubytovanie; vodné,stočné)		371,77	371,77	
Nájom a služby nebyt. priestory		171,22	171,22	
Nájom a služby - vnút.správa		1 262,85	1 262,85	
Pohľadávky - NotaBene		7,20	7,20	
DOXX - stravné lístky	748,20		748,20	
<b>Pohľ. vedľ. hosp. spolu</b>	<b>748,20</b>	<b>1 813,04</b>	<b>2 561,24</b>	<b>0,00</b>
<b>CELKOM</b>	<b>224 277,71</b>	<b>1 324 678,98</b>	<b>1 548 956,69</b>	<b>169 291,42</b>

## PREHĽAD ÚVEROVEJ ZADĹŽENOSTI

TAB 12

Dlžník (veriteľ)	PS k 31.12.2009 Suma v €	Načerpávanie v r. 2010	KS k 31.12.2010 Suma v €	Istina zaplatená v r.2010	úrok zaplatený v r.2010	Dátum poskytnutia	Splatnosť
DEXIA SFRB 50527662002 20b.j.Palučanská 278.364,- €	243 363		237 118	6 245	9 511	27.9.2002	27.10.2032
DEXIA SFRB 5054052004 32 b.j. Palučanská 944.998,- €	804 038		776 141	27 898	9 627	7.6.2004	18.6.2034
DEXIA SFRB 5051329 50 b.j. ul.1. mája 1.182.733,- €	1 074 484		1 039 567	34 918	10 732	16.10.2006	16.8.2036
DEXIA SFRB 50516872007 30 b.j. Palúdzka 732.922,- €	698 042		676 732	21 310	6 979	14.12.2007	14.1.2038
DEXIA SFRB 50518252000 byty Janošku 94.901,- €	75 824		73 455	2 368	3 335	21.12.2000	21.11.2031
DEXIA SFRB 50533482001 22 b.j. Nábřežie 312.056,- €	272 318		265 578	6 740	12 012	17.12.2001	17.2.2032
DEXIA SFRB 50517582008 30 b.j. Penkalu 807.011,- €	783 779		760 469	23 310	7 839	22.12.2008	22.1.2039
DEXIA SFRB 5052292010 27 b.j. Palučanská 1.083.360,00 €		791 391	775 688	15 703	5 243	23.06.2010	23.06.2040
OTP SFRB 5059462005 22 b.j.Pltnicka 455.620,- €	399 075		385 417	13 657	3 928	28.6.2005	28.7.2035
OTP SFRB 50511892006 výst.soc.služ. Hlboké -Nový svet 32.696,- €	28 621		27 286	1 336	840	20.7.2006	20.7.2026
OTP SFRB 50511902006 náj.bytový dom Hlboké 162.949,- €	147 561		142 725	4 836	1 453	27.6.2006	27.5.2036
OTP SFRB 5051552010 15 b.j.Palúdzka 374.220,- €	0	374 220	367 962	6 258	2 167	20.5.2010	20.5.2040
<b>SPOLU ÚVERY SFRB</b>	<b>4 527 106</b>	<b>1 165 611</b>	<b>5 528 138</b>	<b>164 580</b>	<b>73 666</b>		
DEXIA 321595 refinančný-ČOV	37 841		0	37 841	385	25.8.2005	24.12.2010
DEXIA 3203506 rekonštr. a modern.komunikácií-EUR suma 966.157,00 €	745 291		679 411	65 880	10 968	10.5.2006	9.5.2021
DEXIA 3203706 skládko Veterná Poruba-EUR suma 569 537 €	374 405		315 269	59 136	3 508	10.5.2006	9.5.2016
DEXIA 3203606 Pešia zóna -Nábřežie a Podbreziny-EUR suma 625.318,00 €	483 198		440 562	42 636	7 112	10.5.2006	9.5.2021
DEXIA 3206104 refinančný-EUR suma 931.217,51 €	617 324		554 545	62 779	10 563	19.10.2004	18.10.2019
DEXIA 3204107 50 b.j. ul.1. mája suma 341.565,42 €	288 402		265 618	22 784	2 860	21.6.2007	20.6.2022
DEXIA 3203208 výkup pozemkov k projektom PHSR suma 1.595.963,60 €	1 337 380	258 574	1 567 455	28 499	31 704	27.8.2008	22.6.2038
DEXIA 3203108 financovanie PD k projektom PHSR suma 1.659.695,90 €	1 845 997		1 816 360	29 637	44 931	27.8.2008	22.6.2038
OTP 550205029 Pešia zóna 3.etapa suma 746.863,17 €	531 103		481 312	49 791	8 850	15.04.2005	25.8.2020
OTP 550205057 Infraštruktúra CR suma 644.028,40 €	552 022		499 447	52 575	9 299	23.06.2005	25.06.2020
DEXIA 3207609 Financ.schválených invest.zámerov mesta suma 2.157.605,00 €	450	1 962 148	1 879 798	82 800	13 616	11.12.2009	10.12.2029
DEXIA 3205310 Revolvingový úver Predfinanc.proj. EU suma 1.305.900,00 €	0	242 318	242 318	0	0	16.1.2010	15.06.2011
DEXIA 3205410 Financovanie investícií mesta s polufin.z EU suma 500.000,00 €	0	90 671	90 671	0	122	16.06.2010	15.06.2030
<b>SPOLU KOMERČNÉ ÚVERY</b>	<b>6 813 413</b>	<b>2 553 711</b>	<b>8 832 765</b>	<b>534 358</b>	<b>143 918</b>		
<b>SPOLU ÚVERY SFRB +KOMERÉ</b>	<b>11 340 519</b>	<b>3 719 322</b>	<b>14 360 903</b>	<b>698 938</b>	<b>217 584</b>		

Skutočnosť: k 31.12.2010

v cel. €

Zostatky úverov SFRB	5 528 138
Zostatky úverov komerčných	8 832 765
Zostatky úverov celkom k 31.12.2010	14 360 903
Dlh obce očistený o ŠFRB a revolving:	8 590 447
Bežné príjmy 2009:	17 464 496
Pomer dlhu obce k BP predchádzajúceho rozpočtového roka (max. 60%):	49,19%
Pomer splátok návratných zdrojov k BP predchádzajúceho rozpočtového roka v % (max 25%):	4,00%

Poskytnuté dotácie - príspevkové organizácie k 31.12.2010

TAB 13 a)

Zdroj Program			FK	EK	Účel dotácie	Schválený rozpočet k 31.12.2010	Upravený rozpočet k 31.12.2010	Čerpanie k 31.12.2010	% plnenia
43	02	6	01116	641001	Transfer VPS - výzdoba a vlajky	10 000	10 000	265,82	2,66%
43	02	6	01116	641001	Transfer VPS - finančné prostriedky na výrobu lavičiek s operadlami (40 ks)	5 000	5 000	0,00	0,00%
41	02	6	01116	641001	Transfer VPS - služby VPS počas jarmokov a eventov - Švábkafest	0	0	0,00	0,00%
43	02	6	01116	641001	Transfer VPS - služby VPS počas jarmokov a eventov	14 000	14 000	0,00	0,00%
43	02	6	01116	641001	Transfer VPS - staveniskový rozvádzač (antoník)	5 000	5 000	258,59	5,17%
46	02	6	01116	641001	VH 2009 - Transfer VPS - služby VPS počas jarmokov a eventov	0	4 309	4 309,50	100,01%
<b>SPOLU PR 2</b>						<b>34 000</b>	<b>38 309</b>	<b>4 833,91</b>	<b>12,62%</b>
43	06	1	0510	641001	Transfer VPS - výmena oceľových vrát na triediacom stredisku	3 500	3 500	0,00	0,00%
41	06	1	0510	641001	Transfer VPS - prevádzkové stroje (vozíky)	1 210	0	0,00	0,00%
52	06	1	0510	721001	Transfer VPS - plochy pod kontajnery	48 900	48 900	0,00	0,00%
41	06	1	0510	641001	Transfer VPS - odvoz odpadov	220 710	277 625	196 616,96	70,82%
43	06	1	0510	641001	Transfer VPS - odvoz odpadov	220 710	160 710	35 848,86	22,31%
41	06	1	0510	641001	Transfer VPS - odvoz zeleného odpadu	23 796	23 796	23 796,00	100,00%
43	06	1	0510	641001	Transfer VPS - odvoz zeleného odpadu	47 592	47 592	15 870,41	33,35%
111	06	1	0510	641001	Transfer VPS - separácia	0	29 826	29 826,50	100,00%
41	06	1	0510	641001	Transfer VPS - separácia	15 000	14 514	11 244,44	77,47%
43	06	1	0510	641001	Transfer VPS - separácia	15 000	15 000	0,00	0,00%
43	06	1	0510	641001	Transfer VPS - plochy pod kontajnery	9 958	9 958	0,00	0,00%
1319	06	2	0510	641001	Transfer VPS - uloženie a likvidácia odpadov z roku 2009	0	0	0,00	0,00%
41	06	2	0510	641001	Transfer VPS - uloženie a likvidácia odpadov	220 710	279 771	247 537,00	88,48%
43	06	2	0510	641001	Transfer VPS - uloženie a likvidácia odpadov	220 710	139 188	87 685,91	63,00%
46	06	2	0510	641001	VH 2009 - Transfer VPS - uloženie a likvidácia odpadov	0	22 461	22 461,30	100,00%
41	06	2	0510	641001	Transfer VPS - poplatok za uloženie odpadu obciam	35 000	70 000	51 541,20	73,63%
43	06	2	0510	641001	Transfer VPS - poplatok za uloženie odpadu obciam	35 000	0	0,00	0,00%
41	06	2	0510	641001	Transfer VPS - odvedenie odpad.vôd zo skládky	23 701	46 612	32 710,36	70,18%
43	06	2	0510	641001	Transfer VPS - odvedenie odpad.vôd zo skládky	23 700	789	-0,10	-0,01%
41	06	2	0510	641001	Transfer VPS - opravy zariadení na skládke	0	6 855	0,00	0,00%
<b>SPOLU PR 6</b>						<b>1 165 197</b>	<b>1 197 097</b>	<b>755 138,84</b>	<b>63,08%</b>
41	08	1	0451	641001	Transfer VPS (prevádzkový) - údržba miestnych komunikácií	204 770	204 770	203 996,90	99,62%
43	08	1	0451	641001	Transfer VPS (prevádzkový) - údržba miestnych komunikácií	204 770	204 770	3 557,24	1,74%
41	08	1	0451	641001	Transfer VPS (prevádzkový) - Čistenie miestnych komunikácií	87 225	137 225	130 615,74	95,18%
43	08	1	0451	641001	Transfer VPS (prevádzkový) - Čistenie miestnych komunikácií	87 225	37 225	0,00	0,00%
41	08	1	0451	641001	Transfer VPS (prevádzkový) - Zimná služba	53 980	53 980	37 176,26	68,87%
43	08	1	0451	641001	Transfer VPS (prevádzkový) - Zimná služba	53 980	53 980	0,00	0,00%
46	08	1	0451	641001	RF - Transfer VPS (účelový) - protipovodňové opatrenia	0	5 097	5 097,29	100,01%



Poskytnuté dotácie - príspevkové organizácie k 31.12.2010

TAB 13 a)

Zdroj Program FK EK Účel dotácie					Schválený rozpočet k 31.12.2010	Upravený rozpočet k 31.12.2010	Čerpanie k 31.12.2010	% plnenia	
46	08	1	0451	641001	RF - Transfer VPS (účelový) - havarijný stav teplovodného potrubia	0	5 832	5 829,45	99,96%
<b>SPOLU PR 8</b>					<b>691 950</b>	<b>702 879</b>	<b>386 272,88</b>	<b>54,96%</b>	
41	09	1	0530	641001	Transfer VPS (prevádzkový) - údržba verejnej zelene	99 713	221 686	148 428,54	66,95%
43	09	1	0530	641001	Transfer VPS (prevádzkový) - údržba verejnej zelene	199 427	77 454	17 037,43	22,00%
41	09	1	0530	641001	Transfer VPS (prevádzkový) - údržba zelene na Háji Nicovô	3 810	4 964	4 550,58	91,67%
43	09	1	0530	641001	Transfer VPS (prevádzkový) - údržba zelene na Háji Nicovô	3 811	3 811	0,00	0,00%
41	09	1	0530	641001	Transfer VPS (prevádzkový) - čistenie verejnej zelene	15 048	24 048	17 973,93	74,74%
43	09	1	0530	641001	Transfer VPS (prevádzkový) - čistenie verejnej zelene	30 097	21 097	0,00	0,00%
41	09	1	0530	641001	Transfer VPS - odstraňovanie nevhodnej verejnej zelene	22 500	22 500	19 969,23	88,75%
43	09	1	0530	641001	Transfer VPS - odstraňovanie nevhodnej verejnej zelene	22 500	22 500	1 555,83	6,91%
41	09	2	0421	641001	Transfer VPS (prevádzkový) - karanténna stanica	10 000	18 071	16 506,00	91,34%
43	09	2	0421	641001	Transfer VPS (prevádzkový) - karanténna stanica	15 000	6 929	6 429,00	92,78%
<b>SPOLU PR 9</b>					<b>421 906</b>	<b>423 060</b>	<b>232 450,54</b>	<b>54,95%</b>	
41	10	1	0640	641001	Transfer VPS (prevádzkový) - prevádzka SSZ a PA	19 860	19 789	15 752,18	79,60%
43	10	1	0640	641001	Transfer VPS (prevádzkový) - prevádzka SSZ a PA	19 860	19 860	0,00	0,00%
43	10	1	0640	641001	Transfer VPS (prevádzkový) - prevádzka vianočnej a vlajkovej výzdoby	8 750	8 750	1 964,83	22,46%
<b>SPOLU PR 10</b>					<b>48 470</b>	<b>48 399</b>	<b>17 717,01</b>	<b>36,61%</b>	
41	12	6	0810	641001	Transfer VPS - krytá plaváreň	120 799	120 799	120 799,00	100,00%
43	12	6	0810	641001	Transfer VPS - krytá plaváreň	120 798	120 798	66 558,60	55,10%
46	12	6	0810	641001	VH 2009 - Transfer VPS - krytá plaváreň	0	24 000	24 000,00	100,00%
41	12	6	0810	641001	Transfer VPS - zimný štadión	180 688	200 688	180 688,00	90,03%
43	12	6	0810	641001	Transfer VPS - zimný štadión	180 689	160 689	96 191,20	59,86%
46	12	6	0810	641001	VH 2009 - Transfer VPS - zimný štadión	0	39 992	39 992,00	100,00%
41	12	6	0810	641001	Transfer VPS - mobilná ľadová plocha	22 770	22 770	22 770,00	100,00%
43	12	6	0810	641001	Transfer VPS - mobilná ľadová plocha	22 770	22 770	9 362,00	41,12%
46	12	6	0810	641001	VH 2009 - Transfer VPS - mobilná ľadová plocha	0	5 000	5 000,00	100,00%
41	12	6	0810	641001	Transfer VPS - umelý trávnik	14 209	14 209	14 209,00	100,00%
43	12	6	0810	641001	Transfer VPS - umelý trávnik	14 210	14 210	10 080,00	70,94%
46	12	6	0810	641001	VH 2009 - Transfer VPS - umelý trávnik	0	3 000	3 000,00	100,00%
41	12	6	0810	641001	Transfer VPS - Hala Ráztoky	66 534	63 871	54 871,00	85,91%
43	12	6	0810	641001	Transfer VPS - Hala Ráztoky	66 533	66 533	37 503,48	56,37%
46	12	6	0810	641001	VH 2009 - Transfer VPS - Hala Ráztoky	0	12 000	12 000,00	100,00%
43	12	7	0810	721001	Transfer VPS - Liptov Aréna - Hala Ráztoky	3 000	0	0,00	0,00%
<b>SPOLU PR 12</b>					<b>813 000</b>	<b>891 329</b>	<b>697 024,28</b>	<b>78,20%</b>	
41	13	4	0840	641001	Transfer VPS (prevádzkový) - RŠÚ Domu smútku	10 000	0	0,00	0,00%

Poskytnuté dotácie - príspevkové organizácie k 31.12.2010

TAB 13 a)

Zdroj Program			FK	EK	Účel dotácie	Schválený rozpočet k 31.12.2010	Upravený rozpočet k 31.12.2010	Čerpanie k 31.12.2010	% plnenia
41	13	4	0840	721001	Transfer VPS - Kompressor pre Dom smútku	0	5 000	5 000,00	100,00%
52	13	4	0840	721001	Transfer VPS - Kompressor pre Dom smútku	5 000	5 000	0,00	0,00%
41	13	4	0840	641001	Transfer VPS (prevádzkový) - NKP Háj Nicovô	9 000	71	70,64	99,49%
41	13	4	0840	641001	Transfer VPS (prevádzkový) - prevádzka Domu smútku	11 000	32 000	18 100,00	56,56%
43	13	4	0840	641001	Transfer VPS (prevádzkový) - prevádzka Domu smútku	11 000	11 000	11 000,00	100,00%
41	13	4	0840	641001	Transfer VPS (prevádzkový) - údržba cintorínov	28 385	28 385	25 558,86	90,04%
43	13	4	0840	641001	Transfer VPS (prevádzkový) - údržba cintorínov	28 385	28 385	0,00	0,00%
<b>SPOLU PR 13</b>						<b>102 770</b>	<b>109 841</b>	<b>59 729,50</b>	<b>54,38%</b>
41	14	3	0660	641001	Transfer VPS (prevádzkový) - prevádzka WC, podchodov, trhovísk a parkovísk	138 186	138 186	126 500,00	91,54%
<b>SPOLU PR 14</b>						<b>138 186</b>	<b>138 186</b>	<b>126 500,00</b>	<b>91,54%</b>
<b>S P O L U V E R E J N O P R O S P E Š N É S L U Ź B Y</b>						<b>3 415 479</b>	<b>3 549 100</b>	<b>2 279 666,96</b>	<b>64,23%</b>
41	02	5	0473	641001	Transfer IC - edičná činnosť a propagácia	10 000	8 800	8 793,00	99,92%
43	02	5	0473	641001	Transfer IC - edičná činnosť a propagácia	9300	9300	0	0,00%
41	02	5	0473	641001	Transfer IC - prevádzkové náklady	42888	71480	71480	100,00%
43	02	5	0473	641001	Transfer IC - prevádzkové náklady	42889	23608	14296	60,56%
<b>SPOLU PR 2</b>						<b>105 077</b>	<b>113 188</b>	<b>94 569</b>	<b>83,55%</b>
<b>S P O L U I N F O R M A Č N E C E N T R U M M E S T A L M</b>						<b>105 077</b>	<b>113 188</b>	<b>94 569</b>	<b>83,55%</b>
<b>C E L K O M P R Í S P E V K O V É O R G A N I Z Á C I E</b>						<b>3 520 556</b>	<b>3 662 288</b>	<b>2 374 236</b>	<b>64,83%</b>

**POSKYTNUTÉ DOTÁCIE - OSTATNÉ SUBJEKTY**  
k 31.12.2010

TAB 13 b)

ZDROJ	FK	EK	P	AKCIA	NÁZOV	SR	UR k 31.12.2010	Čerpanie k 31.12.2010	Vyúčtovaná dotácia k 31.12.2010	Rozdiel
41	0473	644001	02	02 4 06B	Transfer práv.osobe - Pravidelné autobusové spojenie (Jasná, centrum, Aquapark)	7 000	7 000	6 300,00	6 300,00	0,00
43	0473	644001	02	02 4 06B	Transfer práv.osobe - Pravidelné autobusové spojenie (Jasná, centrum, Aquapark)	7 000	7 000	0,00	0,00	0,00
					<b>PROGRAM 2</b>	<b>14 000</b>	<b>14 000</b>	<b>6 300,00</b>	<b>6 300,00</b>	<b>0,00</b>
43	0510	642001	06	06 1 10B	Transfer OZ - Zelená oáza	0	500	500,00	500,00	0,00
43	0510	642001	06	06 1 04B	Transfer OZ - osвета v oblasti odpadového hospodárstva	2 500	2 000	0,00	0,00	0,00
41	0421	641006	06		Transfer RO - GYMNÁZIUM MMH	0	500	500,00	500,00	0,00
					<b>PROGRAM 6</b>	<b>2 500</b>	<b>3 000</b>	<b>1 000,00</b>	<b>1 000,00</b>	<b>0,00</b>
1319	0451	644001	07	07 1 01B	Transfer SAD Liptovský Mikuláš, a.s. - 868/2009 - výpadok DzPFO	0	190 000	190 000,00	190 000,00	0,00
43	0451	644001	07	07 1 01B	Transfer SAD Liptovský Mikuláš, a.s.	190 000	130 000	98 330,00	98 330,00	0,00
41	0451	644001	07	07 1 01B	Transfer SAD Liptovský Mikuláš, a.s.	190 000	60 000	60 000,00	60 000,00	0,00
					<b>PROGRAM 7</b>	<b>380 000</b>	<b>380 000</b>	<b>348 330,00</b>	<b>348 330,00</b>	<b>0,00</b>
111	1070	641006	11	11 1 02B	Špeciálna ZŠ - príspevok na stravné	0	3 276	3 276,37	3 276,37	0,00
111	1070	641006	11	11 1 01B	Špeciálna ZŠ - príspevok na učebné pomôcky	0	4 348	4 347,95	4 347,95	0,00
46	09111	642005	11	11 5 01B	VH 2009 - STONOŽKA - súkromná MŠ - príspevok	0	37 921	37 921,00	37 921,00	0,00
43	09111	642005	11	11 5 01B	STONOŽKA - súkromná MŠ - príspevok	37 921	0	0,00	0,00	0,00
41	09111	642005	11	11 5 01B	STONOŽKA - súkromná MŠ - príspevok	37 921	37 921	37 479,00	37 479,00	0,00
46	09121	642004	11	11 5 02	VH 2009 - ZŠ Apoštola Pavla	0	15 845	15 845,00	15 845,00	0,00
43	09121	642004	11	11 5 02	ZŠ Apoštola Pavla	15 845	0	0,00	0,00	0,00
41	09121	642004	11	11 5 02	ZŠ Apoštola Pavla	15 844	15 844	13 195,00	13 195,00	0,00
46	09121	642004	11	11 5 04B	VH 2009 - Spojenej ZŠ evanjelická	0	30 466	30 466,00	30 466,00	0,00
43	09121	642004	11	11 5 04B	Spojenej ZŠ evanjelická	30 466	0	0,00	0,00	0,00
41	09121	642004	11	11 5 04B	Spojenej ZŠ evanjelická	30 466	30 466	25 387,60	25 387,60	0,00
					<b>PROGRAM 11</b>	<b>168 463</b>	<b>176 087</b>	<b>167 917,92</b>	<b>167 917,92</b>	<b>0,00</b>
41	0810	642001	12	12 5 005B	MFK Tatran LM - mládež	6 000	6 000	6 000,00	6 000,00	0,00
46	0810	642001	12	12 5 005B	VH 2009 - MFK Tatran - na činnosť - z VH 2009	0	9 365	9 365,00	9 365,00	0,00
43	0810	642001	12	12 5 005B	MFK Tatran - na činnosť	94 603	94 603	86 096,96	86 096,96	0,00
41	0810	642001	12	12 5 005B	MFK Tatran - na činnosť	94 602	94 602	94 602,00	94 602,00	0,00
43	0810	642001	12	12 5 16B	Transfery na údržbu športovísk (TJ Ilánovo, FC34 Palúdzka)	40 000	40 000	0,00	0,00	0,00
41	0810	642001	12	12 5 15B	KTK - mládež	6 000	6 000	6 000,00	6 000,00	0,00
41	0810	642001	12	12 5 14B	Ostatné transfery OZ	15 000	11 300	9 317,00	9 317,00	0,00
41	0810	642001	12	12 5 11B	Rybársky zväz	2 600	2 600	2 600,00	2 600,00	0,00
41	0810	642001	12	12 5 13B	Hokejbalový klub	830	830	0,00	0,00	0,00
41	0810	642001	12	12 5 08B	ŠK Demänová	4 000	3 600	3 600,00	3 600,00	0,00
41	0810	642001	12	12 5 07B	TJ FC Palúdzka	4 315	3 858	3 857,50	3 857,50	0,00

**POSKYTNUTÉ DOTÁCIE - OSTATNÉ SUBJEKTY**  
k 31.12.2010

TAB 13 b)

ZDROJ	FK	EK	P	AKCIA	NÁZOV	SR	UR k 31.12.2010	Čerpanie k 31.12.2010	Vyúčtovaná dotácia k 31.12.2010	Rozdiel
41	0810	642001	12	12 5 06B	TJ Iľanovo	4 315	3 883	3 883,00	3 883,00	0,00
41	0810	642001	12	12 5 04B	Lyžiarsky klub	1 500	500	0,00	0,00	0,00
41	0810	642001	12	12 5 03B	ZŠK Jasná	2 500	2 250	2 250,00	2 250,00	0,00
41	0810	642001	12	12 5 12B	Mestský basketbalový klub	3 319	3 319	3 319,00	3 319,00	0,00
41	0810	642001	12	12 5 10B	TJ Snaha Ploštín	1 296	1 166	0,00	0,00	0,00
41	0810	642001	12	12 5 09B	ŠK Kriváň Ondrašová	1 500	1 350	1 350,00	1 350,00	0,00
41	0810	642001	12	12 5 001B	MHK 32 a.s. - na prevádzku	175 000	175 000	175 000,00	175 000,00	0,00
43	0810	642001	12	12 5 001B	MHK 32 a.s. - na prevádzku	175 000	175 000	175 000,00	175 000,00	0,00
41	0810	642001	12	12 5 002B	MHK 32 o.z. - na mládež	6 000	3 500	0,00	0,00	0,00
					<b>PROGRAM 12</b>	<b>638 380</b>	<b>638 726</b>	<b>582 240,46</b>	<b>582 240,46</b>	<b>0,00</b>
41	08206	642002	13	13 1 01B	Transfer Centrum Kolomana Sokola	10 000	10 000	3 594,74	3 594,74	0,00
41	0840	642001	13	13 4 03B	Transfery v rámci verejnej správy	0	2 060	2 060,00	2 060,00	0,00
43	0840	642001	13	13 4 025B	ECAV LM - oprava kostola Zbierka	6 640	6 640	0,00	0,00	0,00
43	0840	642001	13	13 4 024B	Ľubefské ochotnícke divadlo K.O.Urbana	600	600	0,00	0,00	0,00
41	0840	642001	13	13 4 023B	ZO SZPB - prevádzkové náklady	860	925	857,64	857,64	0,00
41	0840	642001	13	13 4 022B	ZO SZCHPH LM - prevádzkové náklady	133	133	116,60	116,60	0,00
43	0840	642001	13	13 4 021B	Park umenia n.o. - Reštaurovanie sochy Divé husy	1 500	1 500	0,00	0,00	0,00
43	0840	642001	13	13 4 020B	Park umenia n.o. - Prenájom umeleckých diel mestu LM	4 000	4 000	0,00	0,00	0,00
43	0840	642001	13	13 4 019B	Kasprzyk	10 000	10 000	0,00	0,00	0,00
41	0840	642001	13	13 4 018B	MO MS - Kultúrno-výchovná činnosť	665	500	500,00	500,00	0,00
41	0840	642001	13	13 4 017B	MDO LM spolok - nákup hudobných nástrojov	650	650	600,00	600,00	0,00
41	0840	642001	13	13 4 016B	MC Zornička o.z. - Kultúrno-spoločenská činnosť	650	0	0,00	0,00	0,00
41	0840	642001	13	13 4 015B	LTC LM - Orient festival Liptov	800	650	400,00	400,00	0,00
41	0840	642001	13	13 4 013B	LTC LM - M SR videoklip dancing	800	0	0,00	0,00	0,00
41	0840	642001	13	13 4 012B	LTC LM -European Quadrille Dance Festival	600	0	0,00	0,00	0,00
41	0840	642001	13	13 4 011B	LTC LM - Cena Liptova v š.tanci	900	0	0,00	0,00	0,00
41	0840	642001	13	13 4 010B	LK GFB - Nákup nových kníh	3 300	3 300	3 300,00	3 300,00	0,00
41	0840	642001	13	13 4 009B	LK GFB - Ukladanie do pamäte	950	950	0,00	0,00	0,00
41	0840	642001	13	13 4 008B	Liptovské múzeum RK - mobilné pódium do NKP Čierny orol	1 000	0	0,00	0,00	0,00
41	0840	642001	13	13 4 007B	Dom MS - vydanie knihy Rozprávania o Kriváni	665	500	0,00	0,00	0,00
41	0840	642001	13	13 4 006B	Dom MS - vydanie knihy 90 rokov MS v LM	665	500	0,00	0,00	0,00
41	0840	642001	13	13 4 005B	Dom MS - Centrum výučby reg.histórie v DMS	665	0	0,00	0,00	0,00
41	0840	642001	13	13 4 004B	DGFB LM - Prezentácia na divadelnom festivale Macedónsko	1 200	1 200	1 200,00	1 200,00	0,00
41	0840	642001	13	13 4 003B	DFS Pramienok - 20.výročie	3 125	3 125	2 800,00	2 800,00	0,00
41	0840	642001	13	13 4 002B	DFS Ďumbier - kroje, letný tábor, propag.materiál	4 200	300	0,00	0,00	0,00

**POSKYTNUTÉ DOTÁCIE - OSTATNÉ SUBJEKTY**  
k 31.12.2010

TAB 13 b)

ZDROJ	FK	EK	P	AKCIA	NÁZOV	SR	UR k 31.12.2010	Čerpanie k 31.12.2010	Vyúčtovaná dotácia k 31.12.2010	Rozdiel
43	08209	642001	13	13 4 03B	Transfery v rámci verejnej správy	15 000	15 000	0,00	0,00	0,00
					<b>PROGRAM 13</b>	<b>69 568</b>	<b>62 533</b>	<b>15 428,98</b>	<b>15 428,98</b>	<b>0,00</b>
41	10701	642026	15		Na dávku v hmotnej núdzi a príspevok k dávke (JDHN)	6 000	10 800	10 860,99	10 860,99	0,00
41	10403	642014	15	15 6 03B	Príspevok na tvorbu úspor	4 000	4 000	3 319,29	3 319,29	0,00
41	10403	642014	15	15 6 02B	Príspevok na úpravu a obnovu rodinných pomerov	1 500	0	0,00	0,00	0,00
41	10403	642014	15	15 6 01B	Príspevok na dopravu do detského domova	300	0	0,00	0,00	0,00
41	10701	642002	15	15 7 01B	Transfer org.v sociálnej oblasti	0	691	2 415,00	2 415,00	0,00
43	10701	642002	15	15 7 01B	Transfer org.v sociálnej oblasti	2 168	2 168	400,00	400,00	0,00
					<b>PROGRAM 15</b>	<b>13 968</b>	<b>17 659</b>	<b>16 995,28</b>	<b>16 995,28</b>	<b>0,00</b>
					<b>SUM</b>	<b>1 286 879</b>	<b>1 292 005</b>	<b>1 138 212,64</b>	<b>1 138 212,64</b>	<b>0,00</b>

# SPOLOČNÝ OBECNÝ ÚRAD - Plnenie rozpočtu

TAB 14

EK	N á z o v	SOcÚ - stavebný				SOcÚ - sociálny				SOcÚ - RR			
		Schválený rozpočet 2010	Upravený rozpočet 09/2010	Čerpanie rozpočtu k 31.12.2010	%	Schválený rozpočet 2010	Upravený rozpočet 09/2010	Čerpanie rozpočtu k 31.12.2010	%	Schválený rozpočet 2010	Upravený rozpočet 09/2010	Čerpanie rozpočtu k 31.12.2010	%
611	Tarifný plat	64 115	62 115	51 377,49	83%	7 612	7 312	5 941,61	81%	7 387	7 387	4 128,86	56%
612	Osobný príplatok	18 223	19 930	14 084,50	71%	1 497	2 394	661,54	28%	1 606	1 606	688,64	43%
612	Ostatné príplatky	1 109		7 261,78		897		967,35				486,63	
614	Odmeny	6 954	6 954	1 020,00	15%	834	834	320,00	38%	750	750	22,00	3%
614	Odmeny prac.OFDaM	1 500	1 500	1 500,00	100%	140	140	120,00	86%	200	200	200,00	100%
	<b>61-spolu</b>	<b>91 901</b>	<b>90 499</b>	<b>75 243,77</b>	<b>83%</b>	<b>10 980</b>	<b>10 680</b>	<b>8 010,50</b>	<b>75%</b>	<b>9 943</b>	<b>9 943</b>	<b>5 526,13</b>	<b>56%</b>
621	Všeobecná zdr.poisťovňa	3 800	4 790	3 994,31	83%			0,00				171,83	
622	Spoloč.zdravot.poisťovňa	990		0,00				0,00				0,00	
623	Ostatné zdr.poisťovne	4 250	4 250	3 077,83	72%	1 084	1 084	800,38	74%	974	974	385,72	40%
625001	Na nemocenské poistenie	1 266	1 266	1 038,60	82%	152	152	109,98	72%	136	136	77,10	57%
625002	Na starobné poistenie	12 656	12 656	10 529,80	83%	1 518	1 518	1 104,90	73%	1 364	1 364	773,30	57%
625003	Úrazové poistenie	723	723	598,00	83%	87	87	62,46	72%	78	78	43,70	56%
625004	Invalid.poistenie	2 712	2 712	1 956,80	72%	325	325	236,40	73%	292	292	165,30	57%
625005	Fond zamestnanosti	904	904	649,90	72%	108	108	78,60	73%	97	97	54,90	57%
625007	Rezervný fond	4 294	4 294	3 569,85	83%	515	515	374,40	73%	463	463	262,20	57%
627	DDP	598		0,00		120	120	0,00	0%	120	120	0,00	0%
	<b>62-spolu</b>	<b>32 193</b>	<b>31 595</b>	<b>25 415,09</b>	<b>80%</b>	<b>3 909</b>	<b>3 909</b>	<b>2 767,12</b>	<b>71%</b>	<b>3 524</b>	<b>3 524</b>	<b>1 934,05</b>	<b>55%</b>
631001	Cestovné náhrady	50	50	0,00	0%	100	100	0,00	0%	150	150	0,00	0%
631002	Cestovné zahraničné			0,00				0,00				87,80	
632001	Energie	4 000	4 000	2 881,18	72%	500	500	350,16	70%	500	500	316,38	63%
632002	Vodné, stočné	240	240	240,27	100%	30	30	34,34	114%	30	30	34,35	115%
632003	Poštové a telekom. služby	8 000	10 000	11 548,35	115%	600	900	854,57	95%	700	700	224,21	32%
632004	Internet	1 632	1 632	1 632,00	100%	204	204	204,00	100%	204	204	204,00	100%
633006	Všeobecný materiál	1 500	1 500	1 293,55	86%	300	300	52,99	18%	100	100	158,25	158%
633009	Knihy, časopisy, noviny			0,00				0,00				0,00	
635002	Údržba výpočtovej techniky			0,00				0,00				0,00	
634001	PHM			0,00				0,00				75,42	
636001	Nájomné admin. budov	5 303	5 303	5 302,60	100%	335	335	334,80	100%	450	450	450,00	100%
636002	Nájom strojov, prístrojov a zar.	2 950	2 950	2 950,00	100%	350	350	350,00	100%	350	350	350,00	100%
636004	Nájom vozidiel	100	100	0,00	0%	960	960	960,00	100%	100	100	0,00	0%
637001	Školenia	150	150	0,00	0%			0,00				0,00	
637004	Všeobecné služby	1 782	1 782	1 386,00	78%	198	198	198,00	100%	198	198	198,00	100%
637012	Poplatky a odvody	184	184	183,39	100%	54	54	61,56	114%	54	54	63,95	118%
637014	Stravovanie zamest.	3 293	3 293	2 460,00	75%	412	412	410,00	100%	412	412	267,32	65%
637016	Prídel do soc.fondu	1 356	1 350	976,00	72%	163	163	99,40	61%	146	146	66,49	46%
637035	Zrážková daň		6	5,58	93%			0,38				0,41	
	<b>63 - spolu</b>	<b>30 540</b>	<b>32 540</b>	<b>30 858,92</b>	<b>95%</b>	<b>4 206</b>	<b>4 506</b>	<b>3 910,20</b>	<b>87%</b>	<b>3 394</b>	<b>3 394</b>	<b>2 496,58</b>	<b>74%</b>
642015	Nemocenské dávky			0,00				205,18				117,81	
	<b>Výdavky spolu:</b>	<b>154 634</b>	<b>154 634</b>	<b>131 517,78</b>	<b>85%</b>	<b>19 095</b>	<b>19 095</b>	<b>14 893,00</b>	<b>78%</b>	<b>16 861</b>	<b>16 861</b>	<b>10 074,57</b>	<b>60%</b>

Plnenie rozpočtu rozpočtových organizácií mesta Liptovský Mikuláš

TAB 15

Organizácia	V ý d a v k y k 31.12.2010				P r í j m y R O (vlastné) k 31.12.2010			
	Schválený rozpočet	Upravený rozpočet	Skutočnosť	%	Schválený rozpočet	Upravený rozpočet	Skutočnosť	%
MS 4.april	247 968,00	244 944,50	244 895,99	99,98%	8 500,00	10 673,50	10 685,87	100,12%
MS Agátova	275 888,00	272 094,68	270 925,58	99,57%	8 300,00	11 817,68	12 789,51	108,22%
MS A.Stodolu	200 204,00	197 379,00	195 478,91	99,04%	7 280,00	7 280,00	8 030,25	110,31%
MŠ Čsl.brig.	405 999,00	401 278,75	368 270,06	91,77%	23 697,00	26 017,75	29 872,79	114,82%
MŠ Vranovská	193 552,00	186 959,00	180 762,03	96,69%	6 492,00	6 492,00	8 178,51	125,98%
ZS Čsl.brig.	663 393,00	691 453,50	680 501,72	98,42%	8 800,00	8 800,00	10 352,44	117,64%
ZS Dem.cesta	591 819,00	639 460,72	639 710,95	100,04%	5 800,00	30 726,72	31 075,41	101,13%
ZS A.Stodolu	394 719,00	398 814,64	393 248,20	98,60%	3 400,00	21 202,14	21 080,05	99,42%
ZS J.Kráľa	811 697,00	835 139,09	825 873,82	98,89%	28 806,00	41 404,09	46 321,16	111,88%
ZS 4.april	797 226,00	826 646,00	820 088,59	99,21%	32 202,00	64 944,00	68 885,43	106,07%
ZS Okoličné	463 766,00	521 603,54	511 508,22	98,06%	8 833,00	13 533,98	13 370,45	98,79%
ZŠ a MŠ Demänova	180 772,00	181 893,00	172 730,96	94,96%	3 630,00	3 942,00	5 258,12	133,39%
ZUŠ	596 127,00	581 851,00	541 825,54	93,12%	57 239,00	81 146,00	81 147,54	100,00%
CVC	556 877,00	555 708,56	446 226,75	80,30%	17 015,00	33 201,56	30 147,06	90,80%
<b>Spolu školy</b>	<b>6 380 007,00</b>	<b>6 535 225,98</b>	<b>6 292 047,32</b>	<b>96,28%</b>	<b>219 994,00</b>	<b>361 181,42</b>	<b>377 194,59</b>	<b>104,43%</b>
MŠ Komenského	114 425,00	113 146,80	107 039,66	94,60%	3 500,00	4 828,80	5 673,78	117,50%
MŠ Ondrašová	67 836,00	68 446,52	65 345,82	95,47%	2 800,00	5 524,52	5 589,07	101,17%
MŠ Palúčanská	68 814,00	68 686,46	66 832,75	97,30%	1 700,00	2 999,46	3643,26	121,46%
MŠ Kláštorňá	112 656,00	112 977,92	110 891,79	98,15%	3 240,00	6 979,92	6 970,13	99,86%

Plnenie rozpočtu rozpočtových organizácií mesta Liptovský Mikuláš

TAB 15

Organizácia	V ý d a v k y k 31.12.2010				P r í j m y R O (vlastné) k 31.12.2010			
	Schválený rozpočet	Upravený rozpočet	Skutočnosť	%	Schválený rozpočet	Upravený rozpočet	Skutočnosť	%
<b>Spolu</b>	<b>363 731,00</b>	<b>363 257,70</b>	<b>350 110,02</b>	<b>96,38%</b>	<b>11 240,00</b>	<b>20 332,70</b>	<b>21 876,24</b>	<b>107,59%</b>
<b>Právne subjekty spolu:</b>	6 743 738,00	6 898 483,68	<b>6 642 157,34</b>	96,28%	231 234,00	381 514,12	<b>399 070,83</b>	104,60%
<b>MJK</b>	225 061,00	232 634,00	210 485,77	90,48%	20 084,00	26 457,00	24 931,87	94,24%
<b>Dom kultúry</b>	619 279,00	679 674,00	587 500,61	86,44%	257 893,00	297 551,00	289 741,76	97,38%
<b>ZPSaDSS</b>	400 911,00	417 427,00	417 414,11	100,00%	135 102,00	162 521,00	162 520,44	100,00%
<b>RO B+K ( S U M:)</b>	<b>7 988 989,00</b>	<b>8 228 218,68</b>	<b>7 857 557,83</b>	<b>95,50%</b>	<b>644 313,00</b>	<b>868 043,12</b>	<b>876 264,90</b>	<b>100,95%</b>



## Hodnotiace správy rozpočtových organizácií

### ZARIADENIE PRE SENIOROV A DOMOV SOCIÁLNYCH SLUŽIEB mesta Liptovský Mikuláš Palúčanská 219, 031 01 Liptovský Mikuláš

(k programovému rozpočtu mesta Liptovský Mikuláš, podprogramu č.: 15.12)

#### Program 1: Zariadenie sociálnych služieb – Zariadenie pre seniorov a domov sociálnych služieb

##### Zámer programu:

*Komplexná sociálna starostlivosť pre seniorov a zdravotne postihnutých občanov*

##### Rozpočet programu:

Rok	2010-schválený	2010-upravený	2010-plnenie	% plnenia
v €	400 911	417 427	417 415	100,00

##### Komentár k plneniu programu:

Zariadenie pre seniorov a domov sociálnych služieb mesta Liptovský Mikuláš (ZPS a DSSMLM) je sociálnym zariadením, poskytujúcim celodennú starostlivosť celkom pre 48 klientov – seniorov a zdravotne postihnutých občanov, ktorí nie sú schopní sa postarať o seba sami, prípadne nemajú blízku osobu, ktorá by im starostlivosť poskytla. Nepretržitú prevádzku a celoročné pobytové služby pre klientov zabezpečovalo v roku 2010 celkom 26 zamestnancov, v tom 4 zamestnanci prijatí na dobu určitú v spolupráci s ÚPSV a R v Liptovskom Mikuláši.

V roku 2010 boli realizované úpravy rozpočtu v oblasti kapitálových aktív, bežných výdavkov a príjmov nasledovne:

Kapitálové aktíva: + 27.664,- €

Bežné výdavky: - 11.148,- €

Príjmy: + 27.419,- €

Z dôvodu dezinfekcie zariadenie zabezpečilo vymaľovanie 1. nadzemného podlažia budovy - bytové jednotky klientov vrátane sociálnych zariadení a spoločné priestory. Rok 2010 vniesol do života klientov oživenie – s pomocou Nadácie ORANGE a zriaďovateľa sme vybudovali učebňu výpočtovej techniky pre klientov.

Návštevnosť zariadenia v roku 2010 bola dvakrát obmedzená z dôvodu epidemiologických opatrení.

Hospodárenie s rozpočtovými prostriedkami bolo realizované so zreteľom na maximálnu efektívnosť a hospodárnosť.

Z finančných prostriedkov určených na obstaranie kapitálových aktív boli zabezpečené nasledovné zariadenia:

- umývačka podložných mís,
- veľkokapacitná práčka
- zdvíhacia elektrická pojazdná stolička
- elektrická zdvíhacia vírivková vaňa

#### Podprogram 1.1: Zariadenie pre seniorov

**Zámer:** *Dôstojná staroba zabezpečená komplexnými sociálnymi službami*

**Zodpovednosť:** PhDr. Milan Strnisko, riaditeľ zariadenia

**Rozpočet podprogramu:**

rok	2010-schválený	2010-upravený	2010-plnenie	% plnenia
<b>V €</b>	378 115	398 937	398 925	100,00

**Komentár k plneniu podprogramu:**

Služby poskytované v zariadení pre seniorov sú určené kategórii občanov, ktorí dovŕšili dôchodkový vek a sú odkázaní na pomoc inej osoby. Služby poskytujeme klientom v súlade so zákonom.

V závislosti od počasia, v letných mesiacoch, slúžila letná záhrada k pracovnej terapii – úprava záhrady a zároveň i k relaxácii klientov – spoločné posedenia pri hudbe, divadelných predstaveniach a opekačkách .

Informovanosť klientov, rodinných príslušníkov a zamestnancov zariadenia o živote a dianí v zariadení je realizovaná prostredníctvom občasníka „Novinky“, ktorý v roku 2010 bol vydaný 2 krát.

Skvalitnenie života seniorov a spojenie s okolitým svetom bolo zabezpečené prostredníctvom internetu. Klienti majú k dispozícii 4 počítače s tlačiarňami s pripojením na internet.

Cieľom aktivity je trvalé zvyšovanie kvality života seniorov, prostredníctvom dosiahnutia štandardnej úrovne vo vybavenosti zariadenia technickými, zdravotníckymi a rehabilitačnými pomôckami a neustála práca v oblasti sociálnej pomoci (vybavovanie príspevkov na obmedzený pohyb, prípadne bezvládnosť, poradenstvo pri riešení osobných záležitostí klientov).

**V roku 2010 v organizačnej zložke „ zariadenie pre seniorov“, ciele stanoveného programu boli plnené nasledovne:**

***Využívanie rehabilitačných a masážnych služieb.*** V suteréne budovy zariadenia je zriadená miestnosť pre poskytovanie komplexných rehabilitačných a masážnych služieb pre klientov. Služby poskytuje zamestnankyňa zariadenia – zdravotná sestra so špeciálnym výcvikom.

***Využívanie letnej viacúčelovej záhrady.*** Letná záhrada nachádzajúca sa na prilahlom pozemku zariadenia je určená pre relax a niektoré druhy pracovných a voľnočasových aktivít klientov. Sú v nej začlenené prvky (lavičky, pódium a altánok) slúžiace pre fyzickú i psychickú očistu klientov.

***Sprístupnenie internetu klientom.*** S finančnou podporou Nadácie ORANGE a mesta Liptovský Mikuláš bola vybudovaná PC učebňa, ktorá slúži pre potreby klientov s možnosťou spojenia seniorov s okolitým svetom, vzdialenými príbuznými a príležitosťou nadviazať nové kontakty.

***Rozšírenie propagácie zariadenia.*** Priebežne počas roka zariadenie vydalo „Novinky“, občasník zariadenia – krátke spravodajstvo a informátor o živote v ZPS a DSS.

## Ciele a výstupy:

Cieľ	Merateľný ukazovateľ	Cieľová hodnota v roku 2010	Dosiahnutá hodnota	% plnenia alebo iný pomer
Využívať komplexné rehabilitačné a masážne služby, zdravotnícke a technické pomôcky	Počet klientov	105	150	142,86
Využívať letnú viacúčelovú záhradu na pozemku ZPS a DSS	Počet kultúrnych podujatí, pracovné aktivity	320	322	100,63
Rozšíriť propagáciu zariadenia	Príprava a vydanie občasnika Novinky	3	2	66,67
Sprístupniť internet seniorom a invalidným dôchodcom	Zriadenie internetového centra	4	5	125,00

## Podprogram 1.2: Domov sociálnych služieb

**Zámer:** *Komplexná sociálna starostlivosť o invalidných dôchodcov*

Zodpovednosť: PhDr. Milan Strnisko, riaditeľ zariadenia

### Rozpočet podprogramu:

rok	2010-schválený	2010-upravený	2010-plnenie	% plnenia
<b>V €</b>	22 796	18 490	18 490	100,00

### **Komentár k plneniu podprogramu:**

V domove sociálnych služieb sú poskytované služby skupine občanov, ktorí sú odkázaní na pomoc inej osoby a ich stupeň odkázanosti je najmenej V., podľa určenia v zákone o sociálnych službách, t. j. jedná sa o invalidných dôchodcov s rôznym stupňom postihnutia. Úroveň poskytovaných služieb zvyšujeme okrem iného organizovaním odborných stretnutí – prednášok a diskusií, ktoré sú zamerané na skvalitnenie života klientov, ale aj na skvalitnenie úrovne poskytovanej starostlivosti zo strany personálu zariadenia.

Cieľom je zvyšovanie kvality života klientov – invalidných dôchodcov v domove sociálnych služieb organizovaním kultúrnych, ale aj primeraných športových a pracovných aktivít, na ktorých sa uvedená skupina klientov aktívne podieľa a zapája sa do plnenia čiastkových úloh.

V roku 2010 v organizačnej zložke „domov sociálnych služieb“, boli ciele stanoveného programu plnené nasledovne:

*Zabezpečenie odborných seminárov.* Stretnutie so psychológom a zdravotníkom bolo pre klientov domova sociálnych služieb zabezpečené celkom 10 krát za aktívnej účasti klientov. Okrem stretnutí so psychológom a zdravotníkom bolo zabezpečené stretnutie s ochranárom prírody – zamerané na ukážky fauny a flóry tatranskej prírody.

*Rozšírenie účasti na pracovných stretnutiach, výstavách, kultúrnych a športových podujatiach.* Priemerne 2 klienti domova sociálnych služieb sa pravidelne zúčastňujú pracovných a kultúrnych podujatí organizovaných zamestnancami zariadenia.

*Využitie rehabilitačných služieb.* Rehabilitačné služby využívajú pravidelne 2 klienti zariadenia na základe odporúčenia odborného lekára.

#### Ciele a výstupy:

##### Komplexná sociálna starostlivosť o invalidných dôchodcov v počte 4 klientov

Cieľ	Merateľný ukazovateľ	Cieľová hodnota v roku 2010	Dosiahnutá hodnota	% plnenia alebo iný pomer
Zorganizovať odborné semináre – psychológ, zdravotník a právnik	Počet seminárov	4/rok	10	250,00
Rozšíriť účasť na pracovných stretnutiach, výstavách, kult. podujatiach a výletoch	Počet účastníkov na akcii	2	2	100,00
Využívať rehabilitačné a masážne služby	Počet týždenných návštev rehabilitačného strediska	3	3	100,00

PRÍJMY				Ukazovateľ			
R.	Podprogram	Funkčná, ekonomická klasifikácia	Názov	Schválený rozpočet	Upravený rozpočet k 31.12.	Plnenie k 31.12.	% plnenia
1	<b>PROGRAM 1: Zariadenie sociálnych služieb</b>			<b>135 102</b>	<b>162 521</b>	<b>162 521</b>	<b>100,00</b>
2	<b>1</b>	<b>Zariadenie pre seniorov</b>		<b>126 602</b>	<b>154 041</b>	<b>154 041</b>	<b>100</b>
3		10.2.0.1	Zariadenie soc. služieb	126 602	154 041	154 041	100
4		200	Nedaňové príjmy	126 602	143 503	143 503	100
5		212003	Príjem z prenajatých priestorov	892	709	709	100
6		221004	Ostatné poplatky	5 700	0	0	0
7		222001	Pokuty, penále a iné sankcie	0	325	325	100
8		223001	Príjem z poskytovaných služieb	120 000	138 834	138 834	100
9		242	Úroky	10	7	7	100
10		292	Ostatné príjmy	0	3 628	3 628	100
11		300	Granty a transfery	0	10 538	10 538	100
12		311	Granty		1 808	1 808	100
13		312	Transfery v rámci verejnej správy	0	8 730	8 730	100
14	<b>2</b>	<b>Domov sociálnych služieb</b>		<b>8 500</b>	<b>8 480</b>	<b>8 480</b>	<b>100</b>
15		10.2.0.1	Zariadenie soc. služieb	8 500	8 480	8 480	100
16		200	Nedaňové príjmy	8 500	8 480	8 480	100
17		223001	Príjem z poskytovaných služieb	8 500	8 480	8 480	100

## REKAPITULÁCIA zdrojov krytia výdavkov

41	Bežné príjmy	135 102	162 521	162 521	100
	Bežné výdavky	400 911	389 763	389 751	100
	Kapitálové výdavky	0	27 664	27 664	100
	<b>Rozdiel</b>	<b>-265 809</b>	<b>-254 906</b>	<b>-254 894</b>	<b>100</b>
71	Príspevok zriaďovateľa	23 863	10 972	10 972	100
111	Príspevok zo štátneho rozpočtu bežné výdavky	241 946	216 270	216 270	100
111	Príspevok zo štátneho rozpočtu kapitálové výdavky	0	11 639	11 639	100
1319	Grant na KV zo ŠR – prevod z roku 2009	0	16 025	16 025	100
	<b>Rozdiel</b>	<b>0</b>	<b>0</b>	<b>12</b>	<b>x</b>

VÝDAVKY				Ukazovateľ			
R.	Podprogram	Funkčná, ekonomická klasifikácia	Názov	Schválený rozpočet	Upravený rozpočet k 31.12.	Plnenie k 31.12.	% plnenia
1	<b>PROGRAM 1: Zariadenie sociálnych služieb</b>			<b>400 911</b>	<b>417 427</b>	<b>417 415</b>	<b>100,00</b>
2	<b>1</b>	<b>Zariadenie pre seniorov</b>		<b>378 115</b>	<b>398 937</b>	<b>398 925</b>	<b>100,00</b>
3		<b>10.2.0.1</b>	<b>Zariadenie soc. služieb</b>	<b>378 115</b>	<b>398 937</b>	<b>398 925</b>	<b>100,00</b>
4		<b>600</b>	<b>Bežné výdavky</b>	<b>378 115</b>	<b>371 273</b>	<b>371 261</b>	<b>100,00</b>
5		610	Mzdy,platy, služ. príjmy a OOV	153 414	142 265	142 265	100,00
6		620	Poistné a príspevok do poisťovní	54 001	46 432	46 432	100,00
7		631	Cestovné náhrady	350	215	215	100,00
8		632	Energie, voda a komunikácie	30 320	32 453	32 453	100,00
9		633	Materiál	123 286	127 657	127 645	99,99
10		634	Dopravné	850	1 382	1 382	100,00
11		635	Rutinná a štandardná údržba	400	4 073	4 073	100,00
12		636	Nájomné za nájom	199	1 620	1 620	100,00
13		637	Služby	15 195	14 544	14 544	100,00
14		640	Bežné transfery	100	632	632	100,00
15		<b>700</b>	<b>Kapitálové výdavky</b>	<b>0</b>	<b>27 664</b>	<b>27 664</b>	<b>100,00</b>
16	<b>2</b>	<b>Domov sociálnych služieb</b>		<b>22 796</b>	<b>18 490</b>	<b>18 490</b>	<b>100,00</b>
17		<b>10.2.0.1</b>	<b>Zariadenie soc. služieb</b>	<b>22 796</b>	<b>18 490</b>	<b>18 490</b>	<b>100,00</b>
18		<b>600</b>	<b>Bežné výdavky</b>	<b>22 796</b>	<b>18 490</b>	<b>18 490</b>	<b>100,00</b>
19		610	Mzdy,platy, služ. príjmy a OOV	9 452	9 144	9 144	100,00
20		620	Poistné a príspevok do poisťovní	3 327	3 211	3 211	100,00
21		631	Cestovné náhrady	0	0	0	0,00
22		632	Energie, voda a komunikácie	0	0	0	0,00
23		633	Materiál	9 914	6 135	6 135	100,00
24		634	Dopravné	0	0	0	0,00
25		635	Rutinná a štandardná údržba	0	0	0	0,00
26		637	Služby	103	0	0	0,00
27		640	Bežné transfery	0	0	0	0,00

## Zariadenie pre seniorov a domov sociálnych služieb mesta Liptovský Mikuláš

Funkčná klasifikácia: 10.2.0.1		(v €)			
Položka	Ekonomická klasifikácia	SR 2010	UR k 31.12.2010	Plnenie k 31.12.2010	% plnenia
212003	Príjem z prenájmov	892	709	709	100
221004	Ostatné administratívne poplatky	5 700	0	0	0
222001	Pokuty, penále a iné sankcie	0	325	325	100
223001	Poplatky a platby za predaj výrobkov, tovarov a služieb	128 500	147 314	147 314	100
242	Úroky z tuzemských vkladov	10	7	7	100
292006	Príjmy z náhrad z poistného plnenia	0	47	47	100
292012	Príjmy z dobropisov	0	3 581	3 581	100
311	Tuzemské bežné granty - dary	0	1 808	1 808	100
312001	Tuzemské bežné transfery v rámci verejnej správy zo ŠR	0	8 730	8 730	100
	<b>Vlastné príjmy spolu:</b>	<b>135 102</b>	<b>162 521</b>	<b>162 521</b>	<b>100</b>
	Transfer na účel: podľa plán. rozpočtu BV	241 946	216 270	216 270	100
	Transfer na účel: kapitálové výdavky	0	27 664	27 664	100
	Transfery z rozpočtu obce:	23 863	10 972	10 972	100
	<b>PRÍJMY CELKOM:</b>	<b>400 911</b>	<b>417 427</b>	<b>417 427</b>	<b>100</b>
<b>61</b>	<b>Mzdy, platy</b>	<b>162 866</b>	<b>151 409</b>	<b>151 409</b>	<b>100</b>
<b>620</b>	<b>Poistné</b>	<b>57 328</b>	<b>49 643</b>	<b>49 643</b>	<b>100</b>
<b>630</b>	<b>Tovary a služby</b>	<b>180 617</b>	<b>188 079</b>	<b>188 067</b>	<b>100</b>
631	Cestovné náhrady	350	215	215	100
631001	Cestovné tuzemské	350	215	215	100
632	Energie, voda a komunikácie	30 320	32 453	32 453	100
632001	Energie /EE, teplo, plyn/	25 420	26 345	26 345	100
632002	Vodné, stočné	2 000	3 131	3 131	100
632003	Poštové služby a telekom. služby	1 700	2 977	2 977	100
632004	Komunikačná infraštruktúra	1 200	0	0	0
633	Materiál	133 200	133 792	133 780	100
633001	Interiérové vybavenie	200	3 220	3 220	100
633002	Obstaranie výpočtovej techniky	500	2 280	2 280	100
633004	Prevádzkové stroje, prístroje, zariad. ...	100	196	196	100
633006	Materiál - všeobecný	11 500	15 230	15 230	100
633009	Knihy, časopisy	200	255	255	100
633010	Pracovné odevy, obuv a prac. pomôcky	500	790	790	100
633011	Potraviny	120 000	111 667	111 655	99,99
633013	Softvér	200	154	154	100
634	Dopravné	850	1 382	1 382	100
634001	Palivo, mazivá, oleja, špeciálne kvapaliny	150	456	456	100
634002	Servis, údržba, oprav a výdavky s tým spoj	200	520	520	100
634003	Poistenie	500	406	406	100
635	Rutinná a štandardná údržba	400	4 073	4 073	100
635001	Rutinná a štandardná údržba int. vyb.	250	0	0	0
635002	Rutinná a štandardná údržba výp. techniky	50	0	0	0
635004	Rutinná a štandard. údržba prevádzkových strojov, prístrojov, zariad.	50	185	185	100
635006	Rutinná a štandardná údržba budov, objektov	50	3 842	3 842	100
635008	Rutinná a štandardná údržba kompenzač. Pomôcok	0	46	46	100
636	Nájomné za nájom	199	1 620	1 620	100
636001	Nájomné za nájom budov, objektov	199	729	729	100
636002	Nájomné za nájom prev.strojov, prístrojov	0	891	891	100
637	Služby	15 298	14 544	14 544	100
637001	Školenia, kurzy, semináre, porady, konf..	300	220	220	100

Funkčná klasifikácia: 10.2.0.1		(v €)			
Položka	Ekonomická klasifikácia	SR 2010	UR k 31.12.2010	Plnenie k 31.12.2010	% plnenia
637003	Propagácia, reklama a inzercia	0	71	71	100
637004	Všeobecné služby	1 400	1 494	1 494	100
637005	Špeciálne služby	4 400	4 407	4 407	100
637012	Poplatky a odvody	2 226	2 372	2 372	100
637014	Stravovanie	2 700	3 111	3 111	100
637015	Poistné	1 030	923	923	100
637016	Prídely do soc. fondu	1 700	1 705	1 705	100
637023	Kolkové známky	20	0	0	0
637027	Odmeny pracovníkov mimo prac. pomeru	1 500	240	240	100
637035	Dane	2	1	1	100
637036	Reprezentačné výdavky	20	0	0	0
<b>640</b>	<b>Bežné transfery</b>	<b>100</b>	<b>632</b>	<b>632</b>	<b>100</b>
642015	Náhrada príjmu	100	632	632	100
<b>600</b>	<b>Bežné výdavky spolu</b>	<b>400 911</b>	<b>389 763</b>	<b>389 751</b>	<b>100</b>
<b>700</b>	<b>Kapitálové výdavky</b>	<b>0</b>	<b>27 664</b>	<b>27 664</b>	<b>100</b>
713004	Nákup prevádzkových strojov	0	27 664	27 664	100
	<b>VÝDAVKY CELKOM</b>	<b>400 911</b>	<b>417 427</b>	<b>417 415</b>	<b>43,83</b>
	<b>ROZDIEL P-V</b>	<b>0</b>	<b>0</b>	<b>12</b>	<b>x</b>



**DOM KULTÚRY Liptovský Mikuláš,  
Hollého 4, 031 01 Liptovský Mikuláš**

**(k programovému rozpočtu mesta Liptovský Mikuláš,  
podprogramu č. 13.4., prvku 13.4.5.)**

**Program 1: Kultúra a spoločenské aktivity**

**Zámer programu: Obyvatelia mesta Liptovský Mikuláš žijúci aktívnym kultúrnym životom**

**Rozpočet programu:**

rok	2010-schválený	2010-upravený	2010-plnenie	% plnenia
v €	619 279	679 674	587 501	86

**Komentár k plneniu programu:**

Rozpočet bol zvýšený o dotáciu na zabezpečenie prevádzky PKA 24 420. Prevádzkové náklady – nájomné a energie sú hradené priamo mestom Liptovský Mikuláš Ministerstvu obrany SR nie sú súčasťou rozpočtu Domu kultúry

**Podprogram 1.1.: Aktivity realizované v Dome kultúry**

**Zámer:** Prevádzky a aktivity podporujúce kultúrne vyžitie občanov mesta

Zodpovednosť: Riaditeľ DK

**Prvok 1.1.1: Prevádzka a údržba DK**

**Zámer:** Dobre fungujúci a využívaný Dom kultúry

Zodpovednosť: Riaditeľ DK

**Rozpočet prvku :**

rok	2010-schválený	2010-upravený	2010-plnenie	% plnenia
v €	294 190	317 829	253 283	80

**Komentár k plneniu prvku :**

Rozpočet bolo potrebné, na základe situácie s verejnými financiami upraviť. Prijali sme zásadu šetrenia vo výške 10% plánovaných výdajov na jednotlivé aktivity. Toto sme sa snažili v prvom polroku naplniť a v oblasti prevádzky DK sme mali 9% šetrenie. V druhej polovici roka prišlo k novému šetreniu tentokrát vo výške 23 percent z dotácie mesta v ročnom rozpočte. Táto situácia mala za vplyv zníženie finančných prostriedkov nutných na rekonštrukciu priestorov Domu kultúry. Predsa sa len podarilo urobiť generálnu opravu divadelného výťahu.

## Ciele a výstupy:

Cieľ	Merateľný ukazovateľ	Cieľová hodnota v roku 2010	Dosiahnutá hodnota	% plnenia alebo iný pomer
Zabezpečiť plynulú prevádzku DK	Počet činností v DK pre kultúru	5	6	120
	Počet prenájmov dlhodobý	8	9	112
	Prijem z krátkodobého prenájmu	25000	30655	122

### Prvok 1.1.2: Kino

**Zámer :** Film ako prostriedok šírenia kultúry

**Zodpovednosť:** Vedúci kina

#### Rozpočet aktivity:

rok	2010-schválený	2010-upravený	2010-plnenie	% plnenia
<b>v €</b>	75 300	66 875	62 591	83

#### **Komentár k plneniu prvku :**

Po veľkých problémoch v spojitosti so samotnou prevádzkou PKA v mesiaci január – porucha kotlov, sa nám do polroka nepodarilo dosiahnuť plánovanú návštevnosť. V spolupráci s ministerstvom obrany sa nám podarilo zabezpečiť druhý kotol a teda aj tepelný komfort do kina. Problémom ostáva zastaralá technológia, čo sa prejavilo aj v poklese návštevnosti a tržieb o 30 percent oproti predošlému roku. Zapojili sme sa do procesu digitalizácie kina, kde sa nám predbežne podarilo uspieť a získali sme grant od Audiovizuálneho fondu vo výške 31 000 €. Verejné obstarávanie je však už úlohou roku 2011.

## Ciele a výstupy:

Cieľ	Merateľný ukazovateľ	Cieľová hodnota v roku 2010	Dosiahnutá hodnota	% plnenia alebo iný pomer
Zabezpečiť udržateľnosť návštevnosti v kine	Počet divákov za rok	27.000	28 795	107

### Prvok 1.1.3: Klub mladých

**Zámer :** Aktívni mladí ľudia, zmysluplne tráviaci voľný čas

**Zodpovednosť:** vedúci Klubu mladých

**Rozpočet prvku :**

rok	2010-schválený	2010-upravený	2010-plnenie	% plnenia
v €	14 497	12 100	10 072	83

**Komentár k plneniu prvku:**

Práca klubu mladých bola orientovaná predovšetkým na prípravu a realizáciu jednorazových podujatí . Získaním priestorov v PKA sa nám podarilo vytvoriť nové priestory aj pre klub mladých. Špecifikom klubovej činnosti ja naviazanosť na školský rok. Pri príležitosti dňa študentstva sme pripravili program Študentské mecheche a bola študentom odovzdaná klubovňa v PDA

**Ciele a výstupy:**

Cieľ	Merateľný ukazovateľ	Cieľová hodnota v roku 2010	Dosiahnutá hodnota	% plnenia alebo iný pomer
Podporiť rozvoj mládežníckych iniciatív v meste	Počet akcií	24	33	138
	Počet aktivistov	5	10	200

**Prvok 1.1.4: Kultúrno-výchovná činnosť**

**Zámer :** *Obyvatel' mesta aktívne využívajúci svoj voľný čas*

Zodpovednosť: programový pracovník

**Rozpočet prvku :**

rok	2010-schválený	2010-upravený	2010-plnenie	% plnenia
v €	68 350	122 072	118 651	97

**Aktivita 1.1.4.1: Podpora krúžkovej činnosti**

**Zámer :** *Obyvatel' mesta aktívne využívajúci svoj voľný čas*

Zodpovednosť: vedúci krúžkov

**Ciele a výstupy:**

Cieľ	Merateľný ukazovateľ	Cieľová hodnota v roku 2010	Dosiahnutá hodnota	% plnenia alebo iný pomer
Udržať aktivity v krúžkovej činnosti obyvateľov mesta	Počet krúžkov	20	39	195
	Počet členov	300	680	227

**Komentár k plneniu prvku :**

Kružková činnosť nám vzrástla o 100% hlavne zásluhou získania nových priestorov v Posádkovom klube. Táto skutočnosť svedčí o tom, že obyvatelia mesta majú veľký záujem o prácu v záujmových krúžkoch.

**Aktivita 1.1.4.2: Kultúrne programy pre obyvateľov mesta**

**Zámer :** *Obyvatelia opakovane navštevujúci kultúrne programy*

Zodpovednosť: Programový pracovník

**Ciele a výstupy:**

Cieľ	Merateľný ukazovateľ	Cieľová hodnota v roku 2010	Dosiahnutá hodnota	% plnenia alebo iný pomer
Zabezpečiť kvalitné kultúrne programy pre obyvateľov mesta	Počet podujatí	12	103	500

**Komentár k plneniu prvku :**

Profesionálne a amatérske programy v dome kultúry sa tešili veľkej obľube. Aktívna ekonomická bilancia týchto programov nám umožnila organizáciu podujatí, ktoré sú určené pre marginálnu kultúru, kde sa nedá kalkulovať s finančným zisk. 35 podujatí bolo organizovaných inými subjektami 65 podujatí bolo organizovaných priamo Domom kultúry – okrem mestských akcií uvedených nižšie.

**Podprogram 1.2. Mestské podujatia**

**Rozpočet prvku:** Priame náklady sú realizované na zabezpečenie kultúrneho programu

rok	2010-schválený	2010-upravený	2010-plnenie	% plnenia
v €	166 942	138 242	120 880	87

**Komentár k plneniu podprogramu:**

Všetky plánované podujatia sa uskutočnili. Snažili sme sa však maximálne šetriť rozpočet.

**Prvok 1.2.1: Akcie organizované mestom**

**Zámer :** *Bohatý kultúrny program mesta využívajúci potenciál Domu kultúry*

Zodpovednosť: Riaditeľ DK

## Ciele a výstupy:

Cieľ	Merateľný ukazovateľ	Cieľová hodnota v roku 2010	Dosiahnutá hodnota	% plnenia alebo iný pomer
Zabezpečiť dôstojný priebeh mestom programovaných podujatí	Počet akcií	23	80	347

Novoročný koncert	uskutočnené
Ples primátora	uskutočnené
MDŽ	uskutočnené
oslobodenie mesta	uskutočnené
Oslavy 1. mája	uskutočnené
Vstup SR do EÚ	uskutočnené
Ukončenie 2.sv. vojny	uskutočnené
Žiadosti slovenského národa	uskutočnené
Belopotockého Mikuláš	uskutočnené
Potvorka - prehľ. dram. tvorivosti	uskutočnené
FOLK - ROCK TATRY	uskutočnené
Deň matiek - Míľa pre mamu	uskutočnené
Deň rodiny, MDD,	uskutočnené
Na kolesách proti rakovine	uskutočnené
Stoličné dni	uskutočnené
Cyril a Metod	neuskutočnené
Kultúrne leto	uskutočnené
Mikulášsky jazzový festival	uskutočnené
SNP	uskutočnené
Oldtimer Really	uskutočnené
Rozlúčka s prázdninami	uskutočnené
Mosty - Gesharim	uskutočnené
Program pre dôchodcov	uskutočnené
Zlatý štít Liptova	uskutočnené
PAN 2010	uskutočnené
Mikulášsky jarmok	uskutočnené
Silvester a Nový rok	uskutočnené
Hovory s občanmi	Uskutočnené 4 technika

**Podprogram: Prevádzkovanie PKA****Zámer :** *Využitie Posádkového klubu armády pre občanov mesta*

Zodpovednosť: Riaditeľ DK

**Ciele a výstupy:**

Cieľ	Merateľný ukazovateľ	Cieľová hodnota v roku 2010	Dosiahnutá hodnota	% plnenia alebo iný pomer
Zabezpečiť prevádzku a činnosť v objekte PKA	Nestanovené nový neplánovaný podprogram	0	0	0

***Komentár k plneniu podprogramu:***

Mesto získalo do prenájmu PKA úlohou Domu kultúry je vykonávať správu, zabezpečovať prevádzku a činnosť v PKA, čo sa nám aj darí v PKA pracuje 26 krúžkov a činnosť tam naďalej vykonáva kino Nicolaus.

údaje v €

PRÍJMY				Ukazovateľ			
R.	Podprogram	Funkčná, ekonomická klasifikácia	Názov	Schválený rozpočet	Upravený rozpočet	Plnenie	% plnenia
1	<b>PODPROGRAM 1: Kultúra a spoločenské aktivity</b>			<b>619 279</b>	<b>679 674</b>	<b>587 501</b>	<b>86,00</b>
2	<b>1</b>	<b>08.2.0.3</b>	<b>Prevádzka a údržba Domu kultúry</b>	<b>529 279</b>	<b>599 074</b>	<b>506 907</b>	<b>86,00</b>
3		71	Príspevok od zriaďovateľa,činnosť	361 386	382 123	297 759	78,00
9		212003	Príjem z prenajatých priestorov	61 740	61 040	59 210	97,00
10		223001	Príjem za program	63 068	100 118	100 064	100,00
11		223001	Príjem z poskytovaných služieb	42 485	42 985	37 225	87,00
12		243	Úroky	100	100	36	36,00
		292006	Náhrady z poisťovne	500	50	0	0,00
		292027	Iné príjmy		100	55	55,00
13		31201/111	Príspevok št. rozpočet Grant PAN		2 500	2 500	100,00
		3311/37	Grant Europa Cinema		5 073	5 073	100,00
		31201/111	Príspevok MK poukazy		4 985	4 985	100,00
14	<b>2</b>	<b>08.2.0.9</b>	<b>Kino</b>	<b>90 000</b>	<b>80 600</b>	<b>80 594</b>	<b>100,00</b>
15		223001	Príjem za program	90 000	80 600	80 594	100,00

## REKAPITULÁCIA zdrojov krytia výdavkov

41	Bežné príjmy	257 893	297 551	277 184
41	Bežné výdavky	619 279	679 674	587 501
	Rozdiel	-361 386	-394 681	-310 317
<b>71</b>	<b>Príspevok zriaďovateľa</b>	<b>361 386</b>	<b>257 703</b>	<b>173 339</b>
46	Prevod z výsledku hospodárenia – mestské akcie		100 000	100 000
46	<b>Prevod z výsledku hospodárenia -PDA</b>		24 420	24 420
111	Príspevok zo štátneho rozpočtu PAN		2 500	2 500
111	Grant poukazy		4 985	4 985
37	Europa Cinema		0	5 073
	Rozdiel	0	0	0

VÝDAVKY				Ukazovateľ			
R.	Podprogram	Funkčná, ekonomická klasifikácia	Názov	Schválený rozpočet	Upravený rozpočet	Plnenie	% plnenia
1	<b>PODPROGRAM 1: Kultúra a spoločenské aktivity</b>			<b>619 279</b>	<b>679 674</b>	<b>587 501</b>	<b>86</b>
2	<b>1</b>	<b>08.2.0.3</b>	<b>Prevádzka a údržba DK</b>	<b>294 190</b>	<b>317 829</b>	<b>253 283</b>	<b>80,00</b>
3		<b>61</b>	<b>Mzdy</b>	<b>89 880</b>	<b>87 940</b>	<b>77 033</b>	<b>88,00</b>
4		632001	Energie	87 600	89 300	87 375	98,00
5		633006	Materiál	10 011	7 100	50 637	79,00
6		635000	Služby	34 810	61 600	24 102	39,00
7		637000	Ostatné	71 189	71 189	59 136	83,00
8		637027	Dohody	700	700	0	0,00
9	<b>2</b>	<b>08.2.0.9</b>	<b>Kino</b>	<b>75 300</b>	<b>66 875</b>	<b>62 591</b>	<b>94,00</b>
10		636001	Nájom	8 000	0	0	0,00
11		637000	Ostatné	54 000	56 875	52 596	92,00
12		637027	Dohody	13 300	10 000	9 995	100,00
13	<b>3</b>	<b>08.2.0.3</b>	<b>Klub mladých</b>	<b>14 497</b>	<b>12 100</b>	<b>10 072</b>	<b>83,00</b>
14		<b>61</b>	<b>Mzdy</b>	<b>12 620</b>	<b>11 000</b>	<b>9 094</b>	<b>83,00</b>
15		63306	Materiál	1 500	500	473	95,00
16		635000	Služby	377	600	505	84,00
17	<b>4</b>	<b>08.2.0.3</b>	<b>Kultúrno-výchovná činnosť</b>	<b>68 350</b>	<b>122 072</b>	<b>118 651</b>	<b>97,00</b>
18		<b>61</b>	<b>Mzdy</b>	<b>22 850</b>	<b>22 860</b>	<b>22 452</b>	<b>98,00</b>
19		633006	Materiál	4 500	992	282	28,00
20		637000	Služby	40 000	93 200	90 902	98,00
21		637027	Dohody	1 000	5 020	5 015	100,00
22	<b>5</b>	<b>08.2.0.3</b>	<b>Mestské akcie</b>	<b>166 942</b>	<b>138 242</b>	<b>120 880</b>	<b>87,00</b>
23		637000	Ostatné	166 942	138 242	120 880	87,00
24	<b>6</b>	<b>08.2.0.9</b>	<b>Klub armády</b>	<b>0</b>	<b>22 665</b>	<b>22 024</b>	<b>98,00</b>
25		<b>61</b>	<b>Mzdy</b>	<b>0</b>	<b>4 500</b>	<b>4 284</b>	<b>95,00</b>
26		637027	Dohody	0	2 000	1 689	84,00
27		637004	Služby	0	8 056	8 055	100,00
28		635004	Ostatné	0	8 000	7 996	100,00



## Dom kultúry

Funkčná klasifikácia:		(v €)			
Položka	Ekonomická klasifikácia	SR 2010	UR	Plnenie	% plnenia
212003/2	Prenájom dlhodobý	36 845	30 345	28 555	94
212003/1	Prenájom krátkodobý	24 895	30 695	30 655	100
223001	Prijmy za programy	63 068	100 118	100 064	100
223001	Príjmy kino	90 000	80 600	80 594	100
223001	Reklama	1 992	1 992	0	0
223001	Požičovné materiálu	1 000	1 350	1 341	99
223001	Výlep plagátov	3 319	3 329	3 326	100
223001	Od nájomníkov za služby	33 194	30 534	29 464	96
223001	preúčt.EE z BP	2 622	2 622	0	0
223001	Príjmy za telefóny	358	358	319	89
223001	Príjmy za lektorské služby	0	2 800	2 775	99
243001	Úroky	100	100	36	36
292006	Náhrady z poisťovne	500	50	0	0
292027	Iné príjmy	0	100	55	55
311 / 37	Grant Europa Cinema	0	5 073	5 073	100
312001/111	Grant MK Pantomíma 2011	0	2 500	2 500	100
312001/111	Dotácia MK kultúrne poukazy	0	4 985	4 985	100
71	Dotácia z rozpočtu obce	361 386	382 123	297 759	78
	<b>Vlastné príjmy</b>	<b>257 893</b>	<b>297 551</b>	<b>289 742</b>	<b>97</b>
	<b>Dotácia z rozpočtu obce</b>	<b>361 386</b>	<b>382 123</b>	<b>297 759</b>	<b>78</b>
	<b>Príjmy spolu:</b>	<b>619 279</b>	<b>679 674</b>	<b>587 501</b>	<b>86</b>
61	Mzdy	82 000	86 150	80 155	93
642012	Odstupné	2 000	1 800	0	0
621	VšZP	7 000	7 150	6 412	91
623	Dôvera	1 000	1 300	1 293	91
625	Poistné soc.poisťovňa	28 000	29 200	20 389	70
631002	Zahran.cestovné	500	500	0	0
631001	Cestovné náhrady	400	400	35	9
632001/1	Elektrická energia	25 000	26 700	26 681	100
632001/2	Teplo	58 000	58 000	57 245	99
632002	Vodné a stočné	4 600	4 600	3 449	75
632003/1	Poštovné	1 700	2 200	2 032	92
632003/2	Telefóny	4 000	4 500	4 436	99
633002	Výpočtová technika	2 000	2 040	2 039	100
633003	Telekomunikačná technika	100	417	417	100
633003	Telekomunikačná technika kino	0	417	417	100
633004	Technika a náradie	2 000	4 954	4 771	96
633001	Materiál-inter.vybavenie	3 319	1 319	497	38
633004/37	Grant -kino / Europa Cinema /	0	5 073	5 073	100
633004/3	Technika ozvučovacia	1 000	12 862	12 782	99
633006/6	Materiál- údržbársky	1 000	1 200	1 090	91
633006/1	Všeobecný materiál	4 000	6 000	4 252	71
633006/2	Materiál- programy	992	992	281	28
633006/4	Materiál- kancelársky	1 000	1 000	845	85
633006/3	Materiál- čistiace prostr.	300	300	297	99
633009	Knihy a časopisy	200	350	333	95
633010	Ochr.prac.prostriedky	100	100	70	70
633013	Nehm. Do 50.tis.	1 000	1 000	752	75
633016	Reprezentačné	200	200	38	19

Funkčná klasifikácia:		(v €)			
Položka	Ekonomická klasifikácia	SR 2010	UR	Plnenie	% plnenia
633019	Komun. infraštruktúra -internet	0	140	135	97
635004	<i>Opravy a údržba</i>	10 000	13 956	9 489	68
635004	Opravy a údržba PDA	0	1 827	1 827	100
635002	Opravy a údržba-software	385	385	362	94
635006	požiarny alarm	6 639	4 389	0	0
635006/1	Oprava budov	0	4 050	3 988	98
635004/2	Oprava výťah	0	32 690	23 509	72
636001	<i>Nájom kino</i>	8 000	0	0	0
637004	<i>Všeobecné služby</i>	16 902	19 021	13 885	73
637004/111	Všeobecné služby grant MK pantomíma	0	2 500	2 500	100
637004	Všeobecné služby PDA	0	8 056	8 055	100
637004/2	Veľkoplošná projekcia	0	17 789	0	0
637002/111	Náklady-programy kultúrne poukazy	0	2 200	2 200	100
637002/1	Náklady-programy DK	40 000	91 000	88 702	97
637002/5	Programy mesto	166 942	138 242	120 880	87
637003	Propagácia	1 000	1 000	309	31
637012	Náklady kino - požičovné	54 000	54 000	49 811	92
637012/111	kultúrne poukazy kino	0	2 785	2 785	100
637001	Školenia, kurzy	300	300	262	87
637012	Poplatky vedenie účtov	700	700	672	96
637014	Stravovanie	4 500	4 500	3 864	86
637015	Poistenie majetku	650	650	615	95
637016	Prídely do soc.fondu	600	800	723	90
637027	Dohody o vyk.prace	15 000	17 720	16 699	94
637030	Nevyuct.preddavky/pokladna/	0	0	0	0
637032	mylné - projekcia, velka sala ,kamerový systém	62 000	0	0	0
642015	<i>Nemocenske PN</i>	250	250	148	59
<b>Výdavky spolu:</b>		<b>619 279</b>	<b>679 674</b>	<b>587 501</b>	<b>86</b>
<b>Rozdiel príjmov a výdavkov</b>		<b>0</b>	<b>0</b>	<b>0</b>	

# MÚZEUM JANKA KRÁĽA

Námestie osloboditeľov 31, 031 01 Liptovský Mikuláš

(k programovému rozpočtu mesta Liptovský Mikuláš,  
podprogramu č.: 13.1., prvku 1)

## Program 1: **Kultúra a spoločenské aktivity**

### **Zámer programu:**

*Uchovávanie, prieskum, odborné spracovanie a prezentácia kultúrnohistorického dedičstva mesta Liptovský Mikuláš; dokumentovanie súčasnosti prostredníctvom kroniky mesta.*

### **Rozpočet programu:**

rok	2010 - schválený	2010 - upravený	2010 - plnenie	% plnenie
€	225 061	232 634	210 486	90

### **Komentár k programu:**

*Program zabezpečuje štandardný chod a kvalitatívny rozvoj mestského múzea Janka Kráľa, ktoré ako špecializovaná kultúrna inštitúcia uchováva, dokumentuje, odborne spravuje a prostredníctvom stálych expozícií, výstav, kultúrno-výchovnej a publikačnej činnosti prezentuje pamiatky historického, etnografického a umeleckého charakteru, ktoré súvisia s vývojom Liptovského Mikuláša.*

## Podprogram 1.1.: **Aktivity realizované v Dome kultúry**

**Zámer:** *Fungovanie múzea Janka Kráľa so zabezpečením jeho poslania. Funkčne, odborne, personálne a expozične zabezpečené objekty múzea.*

Zodpovednosť: riaditeľ MJK

### **Rozpočet podprogramu:**

rok	2010 - schválený	2010- upravený	2010 - plnenie	% plnenia
€	219 625	224 818	204 825	91

## Prvok 1.1: Prevádzka a údržba MJK

### Rozpočet prvku:

rok	2010 - schválený	2010- upravený	2010 - plnenie	% plnenia
€	219 625	224 818	204 825	91

### Ciele a výstupy:

Cieľ	Merateľný ukazovateľ	Východiskový údaj	Cieľová hodnota	Dosiahnutá hodnota	% plnenia
Zabezpečiť prevádzku a údržbu budov MJK	Počet návštevníkov expozícií, výstav a podujatí	34 237	34 237	21 810	63,7

### Komentár k plneniu podprogramu prvku 1.1:

Aj napriek šetreniu a obmedzovaniu rozpočtovaných výdavkov vyplývajúcich z príkazného listu zriaďovateľa sa v roku 2010 podarilo vyriešiť všetky vzniknuté havarijné situácie a zlepšiť materiálovo-technické zabezpečenie depozitárov i pracovísk múzea.

V objekte Rodného domu súrodencov Rázusovcov došlo k výmene nevyhovujúcich a dosluhujúcich výhrevných telies, v budove na Námestí osloboditeľov 30 bolo potrebné pristúpiť k riešeniu dlhodobého problému s kanalizáciou. V roku 2010 sa taktiež podarilo vymeniť zastaraný zabezpečovací systém v expozícii, depozitári a na pracoviskách v hlavnej budove múzea a elektronicky zabezpečiť aj doposiaľ nezabezpečené odborné pracovisko a depozitár archíválií v Pongrácovskej kúrii. Výstavná sieň bola vybavená novým závesným systémom a expozícia a depozitár na Námestí osloboditeľov novou tieniacou technikou, čím sa zvýšila kvalita ochrany zbierkových predmetov. S rovnakým zámerom bola vykonaná i výmena bezpečnostných mreží v depozitári nábytku. Zakúpením odvlhčovačov ovzdušia a ich umiestnením do najexponovanejších expozíčných a depozitárnych priestorov sa aspoň čiastočne podarilo vyriešiť dlhodobý problém vzĺnavosti vlhkosti v temer všetkých objektoch múzea, ktorého komplexné riešenie by vyžadovalo mnohonásobne vyššiu investíciu.

V roku 2010 navštívilo stále expozície, výstavy a podujatia, ktoré Múzeum Janka Kráľa organizovalo, resp. spoluorganizovalo 21 810 návštevníkov:

Expozície / Výstavy / Podujatia	Návštevnosť
Kapitoly z histórie mesta Liptovský Mikuláš	4 773
Mikulášska mučiareň	4 871
Tatrín a Žiadosti slovenského národa	2 072
Rodný dom súrodencov Rázusovcov	1 201
Synagóga	1 413
Výstavná sieň	3 920
Podujatia	3 560

Jedným z pozitívnych trendov roku 2010 bol výrazný nárast návštevnosti stálych expozícií múzea, v porovnaní s rokom 2009 o 28,5%. Ešte výraznejšie, až o 51%, vzrástol aj počet návštevníkov krátkodobých výstav prezentovaných v priebehu roka vo výstavných priestoroch múzea.

Pod zvýšenú návštevnosť múzea sa podpísalo oživenie cestovného ruchu v regióne, od ktorého je tradične závislá predovšetkým návštevnosť expozícií situovaných v centre mesta (Kapitoly z dejín mesta Liptovský Mikuláš, Mikulášska mučiareň). Návštevnosť múzea však pozitívne ovplyvnila i inovovaná ponuka podujatí pre školskú mládež i širokú verejnosť, príprava sprievodných podujatí k jednotlivým výstavám a rovnako i zabezpečenie stálej služby vo výstavnej sieni múzea.

Celkový nárast návštevnosti súvisí aj s opätovným sprístupnením židovskej synagógy ako jedného z expozíčných priestorov múzea. Otvorená pre verejnosť mohla byť po tom, ako v nej prebehli

najnevyhnutnejšie opravné práce riešiacie havarijný stav budovy, ktorý bol dôvodom jej uzatvorenia v máji 2009.

Pozn. k východiskovému údaju pri merateľnom ukazovateli Návštevnosť:

Východiskový údaj pochádza z roku 2006, kedy mesto Liptovský Mikuláš oslavovalo 720. výročie prvej písomnej zmienky a v súvislosti s tým zriaďovateľ múzea rozhodol o bezplatnom vstupe do všetkých expozícií a výstavných priestorov múzea, čo sa podpísalo pod rapidný nárast návštevnosti múzea v uvedenom roku.

## Podprogram 2.: Odborná činnosť

**Zámer:** *Nadobúdanie predmetov kultúrohistorickej hodnoty v súlade so zameraním múzea, ich výskum, odborná správa a prezentácia verejnosti.*

Zodpovednosť: riaditeľ MJK

### Rozpočet podprogramu:

rok	2010 - schválený	2010 - upravený	2010 - plnenie	% plnenia
€	5 436	7 816	5 661	72

## Prvok 2.1: Akvizičná a vedecko-výskumná činnosť

### Rozpočet prvku:

rok	2010- schválený	2010 - upravený	2010 - plnenie	% plnenia
€	1 676	2 908	1 935	93

### Ciele a výstupy:

Cieľ	Merateľný ukazovateľ	Východiskový údaj	Cieľová hodnota	Dosiahnutá hodnota	% plnenia
Zabezpečiť nákup, zber, dokumentáciu a katalogizáciu zbierkového fondu, jeho ošetrovanie, konzervovanie a reštaurovanie	Prírastok zbierkových predmetov v kusoch	636	636	853	134,1

### Komentár k plneniu prvku 2.1:

V roku 2010 Múzeum Janka Kráľa nadobudlo 853 ks zbierkových predmetov, ktoré sú v knihe prírastkov vedené pod 783 prírastkovými číslami. Najvýznamnejšou akvizíciou uplynulého roka bol súbor fotografií Martina Martinčeka, najpočetnejšou súbor kníh z rozsiahlej knižnice MUDr. Pavla Straussa.

Druhostupňovou evidenciou prešlo 1130 ks zbierkových predmetov, čím sa odborná spracovanosť zbierok múzea zvýšila na 45,5 %.

V rámci prebiehajúcej revízie zbierkového fondu prešlo v sledovanom období odbornou revíziou 8719 ks zbierkových predmetov, k 31. 12. 2010 tak odborní pracovníci zrevidovali 48% fondu.

Vedeckovýskumná činnosť odborných pracovníkov bola v značnej miere napojená na aktuálny, resp. budúročný výstavný program, kopírovala však i úzku spoluprácu s Informačným centrom mesta Liptovský Mikuláš (prezentácia a prednáška o počiatkoch cestovného ruchu v Liptove k Svetovému

dňu sprievodcov; odborná spolupráca na príprave novej témy pre sprievodcovskú službu IC v Liptovskom Mikuláši na letnú sezónu 2010).

Odborné pracovníčky múzea v roku 2010 riešili 7 výskumných úloh:

Názov úlohy:	Riešitelia:	Trvanie:	Výstup:
Počiatky cestovného ruchu v Liptove	Mgr. Iveta Blažeková	január - február 2010	prezentácia
História liptovskomikulášskych ulíc a domov	Mgr. Iveta Blažeková, Mgr. Zuzana Nemcová	druhý štvrťrok 2010	študijný materiál pre sprievodcov cestovného ruchu v Lipt. Mikuláši / prezentácia / cyklus televíznych vstupov
Miloš Janoška	Mgr. Ľubica Rybárska	druhý štvrťrok 2010	scenár výstavy
Historické a kultúrne pamiatky Cirkevného zboru ECAV na Slovensku Liptovský Mikuláš	Mgr. Daniela Fiačanová	tretí štvrťrok 2010	scenár výstavy
Ján Pálka	Mgr. Zuzana Nemcová	september - november 2010	scenár výstavy
Lackovci	Mgr. Iveta Blažeková	február 2010 - november 2011	scenár výstavy
Osobnosti pochované na Vrbičkom cintoríne	Mgr. Anna Šmelková	dlhodobá	publikácia

## Prvok 2.2.: Expozičná a výstavná činnosť

### Rozpočet prvku:

rok	2010 - schválený	2010 - upravený	2010 - plnenie	% plnenia
€	2 760	3 908	2 758	71

### Ciele a výstupy:

Cieľ	Merateľný ukazovateľ	Východiskový údaj	Cieľová hodnota	Dosiahnutá hodnota	% plnenia
Zabezpečiť expozičnú a výstavnú činnosť MJK	Počet expozícií a výstav	19	19	16	84,2

### Komentár k plneniu prvku 2.2:

Múzeum Janka Kráľa v roku 2010 okrem svojich stálych expozícií (5) sprístupnilo návštevníkom 11 výstav, z toho 9 vo vlastných výstavných priestoroch a ďalšie 2 výstavy v priestoroch iných inštitúcií:

Názov výstavy:	Autori:	Miesto inštalácie:	Trvanie:	Pôvodnosť:	Odbor:
Kde sa dobre varí... Vyšívané nástenky zo zbierok Múzea Janka Kráľa	Mgr. Ľubica Rybárska	výstavná sieň Múzea Janka Kráľa	3. 12. 2009 - 13. 2. 2010	vlastná	Etnografia
Riava (Z tvorby Pavla Petráša st.)	Pavel Petráš st.	výstavná sieň Múzea Janka Kráľa	17. 2. - 27. 4. 2010	prevzatá	Výtvarné umenie
Cez Liptov k slobode (Z tvorby Štefana Pelikána)	Štefan Pelikán	výstavná sieň Múzea Janka Kráľa	8. 5. - 12. 6. 2010	prevzatá	Výtvarné umenie
Po stopách pamäti (inšpirované spomienkami Miloša Janošku)	Mgr. Ľubica Rybárska	výstavná sieň Múzea Janka Kráľa	16. 6. - 31. 8. 2010	vlastná	História

Vynálezy, hlavolamy, logické hry, hračky z chránenej dielne Jaroslava Stavrovského	Jaroslav Stavrovský	výstavná sieň Múzea Janka Kráľa	8. 9. - 29. 9. 2010	prevzatá	Matematika, logika
Od narodenia po hrob (Historické a kultúrne pamiatky CZ ECAV Liptovský Mikuláš)	Mgr. Daniela Fiačanová	výstavná sieň Múzea Janka Kráľa	3. 10. - 27. 11. 2010	vlastná	Religionistika
Ján Pálka - továrnik socializátor	Mgr. Zuzana Nemcová	výstavná sieň Múzea Janka Kráľa	1. 12. 2010 - 16. 2. 2011	vlastná	História
Gašpar Fejérpataky-Belopotocký, praktik kultúry a kultúrny praktik	Mgr. Daniela Fiačanová	Liptovská knižnica G. F. Belopotockého, Liptovský Mikuláš	1. 1. - 30. 6. 2010	repríza	História
Liptovský Mikuláš očami detí	výtvarné práce žiakov ZUŠ J. L. Bella v Liptovskom Mikuláši	podbranie Múzea Janka Kráľa	9. 6. - 21. 7. 2010	prevzatá	Detská výtvarná tvorba
Ako ďalej? (Výstava fotografií)	Fotoklub Liptovský Mikuláš	synagóga	1. 7. - 31. 8. 2010	prevzatá	Súčasná fotografia
Zapaľovač lúč Jur Janoška	Mgr. Ľubica Rybárska	Mestský úrad, Liptovský Mikuláš	17. - 19. 9. 2010	vlastná	História

### Prvok 2.3. Prezentačná činnosť MJK

#### Rozpočet prvku:

rok	2010- schválený	2010 - upravený	2010 - plnenie	% plnenia
€	1 000	1 000	968	97

#### Ciele a výstupy:

Cieľ	Merateľný ukazovateľ	Cieľová hodnota	Dosiahnutá hodnota	% plnenia alebo iný pomer
Udržať počet prezentačných podujatí a publikačných titulov	Počet podujatí a	133	87	65,4
	vydaných edičných titulov	6	8	133,3

#### Komentár k plneniu prvku 2.3.:

Múzeum Janka Kráľa v roku 2010 pripravilo, resp. spoluorganizovalo 87 prezentačných podujatí, z nich viac ako polovicu (54 %) tvorili kultúrno-výchovné a vzdelávacie programy pre deti a mládež. Múzeum sa zároveň zapojilo do celoslovenských osláv 65. výročia konca 2. svetovej vojny v Európe (výstava Cez Liptov k slobode), participovalo na Svetovom dni sprievodcov cestovného ruchu (prezentácia Čriepky z histórie cestovného ruchu v Liptovskom Mikuláši), spolupracovalo i na príprave novej témy sprievodcovskej služby Informačného centra mesta Liptovský Mikuláš na letnú sezónu 2010 (Tajomstvá ukryté za múrmi domov historickom centre). Pri príležitosti Medzinárodného dňa múzeí a galérií pre návštevníkov pripravilo tradičnú Noc v múzeu, stretnutie v Rázusovie uličke a rozprávanie o historických domoch na mikulášskom námestí spojené s obrazovou prezentáciou zo zbierok múzea. Ako spoluorganizátor zastrešilo i 16. ročník recitačnej a literárnej súťaže Rázusovie Vrbica či 2. ročník medzinárodnej súťaže duchovnej tvorby Vivat Georgius Transcius.

K 31. 12. 2010 múzeum vlastným nákladom vydalo, resp. autorsky pripravilo 8 tlačovín:

Názov:	Rozsah:	Jazyk:	Náklad:	Druh titulu:
Múzejné starinky 2010	12	SJ	500	časopis
Spríevodca po expozíciách Kapitoly z histórie mesta a Mikulášska mučiareň (druhé, rozšírené vydanie)	24	SJ, AJ, NJ	1 000	katalóg
Čítajme si z Maroška - Aká je hora z konského chrbta?	8	SJ	50	drobná tlač
Miloš Janoška - Po stopách pamäti	8	SJ	100	drobná tlač
Vtáčikom a deťom od Márie Rázusovej-Martákovej	8	SJ	50	drobná tlač
Exposition of Tatrín and Slovak People's Requests	2	AJ	300	drobná tlač
Svedectvo o pravde a kráse. Ester Martinčeková-Šimerová (brožúra, v spolupráci s LKS)	32	SJ	250	brožúra
Kronika mesta Liptovský Mikuláš 2009	125	SJ	3	kronika



údaje v €

BEŽNÉ PRÍJMY				Celkový rozpočet 2010			
R.	Aktivita	Funkčná, ekonomická klasifik.	Názov	Schválený rozpočet 2010	Upravený rozpočet 2010	Plnenie k 31.12.2010	% plnenia
1	<b>PROGRAM 1: MUZEUM JANKA KRÁĽA</b>			<b>20 084</b>	<b>26 457</b>	<b>24 932</b>	<b>94,24</b>
2	<b>1</b>	<b>Prevádzka a údržba MJK</b>		<b>11 784</b>	<b>17 009</b>	<b>16 102</b>	<b>94,61</b>
3		<b>08206</b>	<b>Prevádzka a údržba</b>	<b>11 784</b>	<b>17 009</b>	<b>16 102</b>	<b>94,61</b>
4		200	Nedaňové príjmy	11 784	17 009	16 102	94,61
5		212003	Príjem z prenájmov	11 784	11 784	11 741	99,64
		243	Príjem z úrokov	0	0	10	100,00
		292012	Príjem z dobropisov	0	2 229	2 229	100,00
		312001	Príjem zo ŠR a ESF §50 i - nezamestnanosť	0	2 996	2 122	71,00
6	<b>2</b>	<b>Odborná činnosť</b>		<b>8 300</b>	<b>9 448</b>	<b>8 830</b>	<b>93,46</b>
7		<b>08206</b>	<b>Akvizičná a vedecko- výskumná činnosť</b>	<b>0</b>	<b>0</b>	<b>0</b>	<b>0,00</b>
8							
9		<b>08206</b>	<b>Expozičná a výstavná činnosť</b>	<b>8 300</b>	<b>9 448</b>	<b>8 830</b>	<b>93,46</b>
10		200	Nedaňové príjmy	8 300	9 448	8 830	93,46
		223001	Príjem zo vstup.+predaj	8 300	8 300	7 683	92,57
11		311	Príjem - dar	0	1 148	1 147	99,91
12		<b>08206</b>	<b>Prezentačná činnosť</b>	<b>0</b>	<b>0</b>	<b>0</b>	<b>0,00</b>
13				0	0	0	0,00

## REKAPITULÁCIA zdrojov krytia výdavkov

41	Bežné príjmy	20 084	26 457	24 932
	Bežné výdavky	225 061	232 634	210 486
	Rozdiel	-204 977	-206 177	-185 554
<b>71</b>	<b>Príspevok zriaďovateľa</b>	<b>204 977</b>	<b>206 177</b>	<b>185 544</b>
1161	Príspevok zo štátneho rozpočtu a ESF	0	2 996	2 122
71	Dar	0	1 148	1 147
	<b>Transfery celkom</b>	<b>204 977</b>	<b>210 321</b>	<b>188 813</b>
	Rozdiel	0	4 144	3 259

BEŽNÉ VÝDAVKY				Celkový rozpočet 2010			
R.	Aktivita	Funkčná, ekonomická klasifikácia	Názov	Schvalený rozpočet 2010	Upravený rozpočet 2010	Plnenie k 31.12.2010	% plnenia
1	<b>PROGRAM 1: MU; Muzeum Janka Kráľa</b>			<b>225 061</b>	<b>232 634</b>	<b>210 486</b>	<b>90,48</b>
2	<b>1</b>	<b>Prevádzka a údržba MJK</b>		<b>219 625</b>	<b>224 818</b>	<b>204 825</b>	<b>91,11</b>
3		<b>08206</b>	<b>Prevádzka a údržba</b>	<b>219 625</b>	<b>224 818</b>	<b>204 825</b>	<b>91,11</b>
4		611	1 Mzdy	116 743	117 891	101 597	86,18
5		62..	2 Odvody z miezd	41 094	37 316	34 711	93,01
6		631	3 cestovné zahraničné a tuzemské	1 100	150	101	67,33
7		632	4 energie , vodne, stočné, telef, internet,poštovne	34 780	26 213	25 938	98,95
8		633	5 MTZ- nákup pc,nábytok, rprezentačné,prístroje, spec.prístr.	5 280	15 912	15 620	98,16
9		635	6 Opravy a udržba	2 870	4 123	4 005	97,13
10		637	7 Školenia,,reklama, izercia,spec, a všeob.služby,popl,poistné	9 251	15 256	15 070	98,78
11		637	8 Dohody o vykonaní práce, stravovanie,SF	8 127	7 577	7 491	98,86
12		642	9 členské príspevky a náhrada príjmu počas PN	380	380	292	76,84
13	<b>2</b>	<b>Odborná činnosť</b>		<b>5 436</b>	<b>7 816</b>	<b>5 661</b>	<b>72,43</b>
14		<b>08206</b>	<b>Akvizičná a vedecko- výskumná činnosť</b>	<b>1 676</b>	<b>2 908</b>	<b>1 935</b>	<b>92,94</b>
16		633	1 nákup zbierok,,nákup odb. lit do knižnice	850	2 082	1 935	92,94
17		635	2 konzervovanie, reštaurovanie, ošetrovanie muzeálií	826	826	0	0,00
19		<b>08206</b>	<b>Epozičná a výstavná činnosť</b>	<b>2 760</b>	<b>3 908</b>	<b>2 758</b>	<b>70,57</b>
20		633	1 Materiálove zabezpeč. Výstav	760	760	37	4,87
21		637	2 Zabezpeč. výstav, propagácia výstav,	2 000	2 000	1 574	78,70
21		637	3 Zabezpeč. Výstavy J Palka- dar	0	1 148	1 147	99,91
22		<b>08206</b>	<b>Prezentačná činnosť</b>	<b>1 000</b>	<b>1 000</b>	<b>968</b>	<b>96,81</b>
23		637	1 Edična a publikačná činnosť,	1 000	1 000	968	96,81

## Múzeum Janka Kráľa

Funkčná klasifikácia:		(v €)			
Položka	Ekonomická klasifikácia	SR 2010	UR 2010	Skutočnosť k 31.12.2010	% plnenia k UR
212003	Príjem z prenájmov	11 784	11 784	11 741	99,64%
223001	Príjem zo vstupného a poskytované služby	8 300	8 300	7 693	92,69%
292012	príjem z dobropisov	0	2 229	2 229	100,00%
311	príjem dar	0	1 148	1 147	99,95%
312001	Príjem zo ŠR a ESF § 50 i nezamestnanosť	0	2 996	2 122	70,83%
<b>Vlastné príjmy spolu:</b>		<b>20 084</b>	<b>26 457</b>	<b>24 932</b>	<b>94,24%</b>
	Transfer na účel:podľa plan.rozpočtu	204 977	206 177	185 544	89,99%
	Transfer na účel:	0	0	0	0,00%
<b>Transfery z rozpočtu obce:</b>		<b>204 977</b>	<b>206 177</b>	<b>185 544</b>	<b>89,99%</b>
<b>PRÍJMY CELKOM:</b>		<b>225 061</b>	<b>232 634</b>	<b>210 476</b>	<b>90,48%</b>
<b>61</b>	<b>Mzdy,platy,</b>	<b>116 743</b>	<b>117 891</b>	<b>101 597</b>	<b>86,18%</b>
<b>620</b>	<b>Poistné</b>	<b>41 094</b>	<b>37 316</b>	<b>34 711</b>	<b>93,02%</b>
<b>630</b>	<b>Tovary a služby</b>	<b>66844</b>	<b>77 047</b>	<b>73 886</b>	<b>95,90%</b>
<b>631</b>	<b>Cestovné náhrady</b>	<b>1 100</b>	<b>150</b>	<b>101</b>	<b>67,33%</b>
631001	Cestovné tuzemské	800	150	101	67,33%
631002	Cestovné zahraničné	300	0	0	0,00%
<b>632</b>	<b>Energie, voda a komunikácie</b>	<b>34 780</b>	<b>26 213</b>	<b>25 938</b>	<b>98,95%</b>
632001	Energie /EE,teplo,plyn/	28 535	20 520	20 519	100,00%
632002	Vodné, stočné	1 545	893	667	74,69%
632003	Poštové služby a telekom. Služby	4 700	4 800	4 752	99,00%
<b>633</b>	<b>Materiál</b>	<b>6 890</b>	<b>18 754</b>	<b>17 592</b>	<b>93,80%</b>
633001	Interiérové vybavenie	500	1 620	1 619	99,94%
633002	Obstaranie výpoč. techniky	700	1 050	1 043	99,33%
633004	Prevádzkové stroje, prístroje, zariad. ...	300	6 150	6 148	99,97%
633005	Špeciálne prístroje,technika	0	3 340	3 340	100,00%
633006	Materiál - všeobecný	2 000	1 856	1 852	99,78%
633006001	Materiál - kancelársky	200	320	318	99,38%
633006002	Materiál- čistiace prostr.	300	300	216	72,00%
633006003	Materiál - nákup muzeálií 2,1	600	1 800	1 654	91,89%
633006004	Materiál - edičná a výst. Činnosť 2.2	760	760	37	4,87%
633006009	Materiál - na údržbu	700	728	726	99,73%
633009	Knihy, časopisy 2.1	250	282	281	99,65%
633010	Pracovné odevy, obuv a prac. pomôcky	50	18	0	0,00%
633013	Softvér a licencie	300	300	280	93,33%
633016	Reprezentačné	230	230	78	33,91%
<b>635</b>	<b>Rutinná a štandardná údržba</b>	<b>3 526</b>	<b>4 949</b>	<b>4 005</b>	<b>80,93%</b>
635002	Údržba softwerov a sietí	1 500	0	0	0,00%
635004	Prevádzkové stroje, prístroje, zariad. ...	1 200	400	282	70,50%
635006 1	Budov, objektov	170	3 723	3 723	100,00%
635006 2	Reštaurovanie muz.predmetov 2.1	826	826	0	0,00%
<b>637</b>	<b>Služby</b>	<b>20 378</b>	<b>26 981</b>	<b>26 250</b>	<b>97,29%</b>
637001	Školenia,kurzy, semináre, porady, konf..	500	200	190	95,00%
637003	Reklama inzercia	500	0	0	0,00%
637002	Výdavky pre kulturne podujatia	0	300	198	66,00%
637002 71	Výdavky pre výstavu J. Palka - dar 2,2	0	1 148	1 147	99,91%
637004	Všeobecné služby	3 319	3 979	3 963	99,60%
637004001	Všeobecné služby-Edična činnosť 2.2	3 000	2 000	1 574	78,70%
637004002	Všeob. služby-pranie	30	35	34	97,14%
637004003	Všeob. služby - depozity	535	2 330	2 329	99,96%
637004005	Všeob. služby použ. Vozidla Msú	1 000	70	65	92,86%
637004006	Všeob. služby - upratovacie práce	0	5 185	5 184	99,98%
637004008	Všeob. služby - prezent činnosť 2.3	0	1 000	968	96,80%
637005	Špeciálne služby	500	370	367	99,19%
637012	Poplatky a odvody	500	420	380	90,48%
637014	Stravovanie	5 900	5 950	5 945	99,92%
637015	Poistné	2 367	2 367	2 360	99,70%
637016	Pridel do soc.fondu	1 227	1 227	1 156	94,21%
637027	Dohody o vykonaní práce	1 000	400	390	97,50%
637032	Mýlné platby - pokladna , stravné lístky	0	0	0	0,00%
<b>640</b>	<b>Bežné transfery</b>	<b>380</b>	<b>380</b>	<b>292</b>	<b>76,84%</b>
642006	Členské príspevky	80	80	55	68,75%
642015	Náhrada príjmu	300	300	237	79,00%
<b>600</b>	<b>Bežné výdavky spolu</b>	<b>225 061</b>	<b>232 634</b>	<b>210 486</b>	<b>90,48%</b>
<b>700</b>	<b>Kapitálové výdavky</b>	<b>0</b>	<b>0</b>	<b>0</b>	<b>0,00%</b>
713004	Nákup prevádzkových strojov	0	0	0	0,00%
<b>VÝDAVKY CELKOM</b>		<b>225 061</b>	<b>232 634</b>	<b>210 486</b>	<b>90,48%</b>
<b>ROZDIEL P-V</b>		<b>0</b>	<b>0</b>	<b>-10</b>	

**SÚVAHA**

k 31.12.2010..... (v eurách)

Účtovná zvierka  
riadna  
mimoriadna

Za obdobie

Mesiac	Rok	Mesiac	Rok
od 01 /	2010	do 12 /	2010

IČO	Kód okresu	Kód obce
00183636	505	510262

Názov subjektu verejnej správy  
Verejnoprosp.sl., Lipt.Mikulas

Sídlo subjektu verejnej správy

Ulica a číslo

.....  
Družstevná 1

PSČ

.....  
03101

Názov obce

.....  
LIPTOVSKÝ MIKULÁŠ

Číslo telefónu

.....  
044/5446500

Číslo faxu

.....  
5520512

e-mailová adresa

.....  
vpslw@vpslw.sk

Zostavená dňa:

15.1.2011

Podpisový záznam  
osoby zodpovednej  
za zostavenie  
účtovnej zvierky:



Podpisový záznam  
osoby zodpovedajúcej  
za vedenie  
účtovníctva:

**VEREJNOPROSPEŠNÉ SLUŽBY**  
Družstevná č. 1  
031 01 Liptovský Mikuláš  
IČO: 00183636  
IČ DPH: SK2020427761

Podpisový záznam  
štatutárneho orgánu  
alebo člena  
štatutárneho orgánu  
účtovnej jednotky:

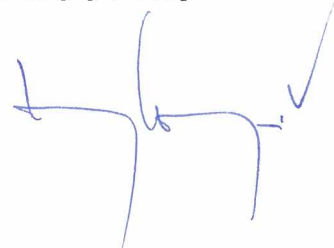

## Kontrolný opis Súvaha Úč ROPO SFOV 1 - 01

Ozna- čenie	STRANA AKTÍV	Číslo riad.	Bežné účtovné obdobie			Bezprostr. predchádz. účt.obd.
			Brutto	Korekcia	Netto	Netto
a	b	c	1	2	3	4
	<b>SPOLU MAJETOK r.002+r.033+r.110+r.114</b>	<b>001</b>	<b>9985393</b>	<b>6773498</b>	<b>3211895</b>	<b>3798138</b>
<b>A.</b>	<b>Neobežný majetok r.003+r.011+r.024</b>	<b>002</b>	<b>8291772</b>	<b>6758071</b>	<b>1533701</b>	<b>1878406</b>
<b>A.I.</b>	<b>Dlhod.nehm. majetok súčet(r.004 až 010)</b>	<b>003</b>	<b>13011</b>	<b>13011</b>	<b>0</b>	<b>0</b>
A.I.1.	Akt.nákl.na vývoj (012)-(072+091AÚ)	004	0	0	0	0
	2. Softvér (013)-(073+091AÚ)	005	13011	13011	0	0
	3. Oceniteľné práva (014) - (074+091AÚ)	006	0	0	0	0
	4. Drobný dlh.nehm.m. (018) - (078+091AÚ)	007	0	0	0	0
	5. Ostatný dlh.nehm.m. (019) - (079+091AÚ)	008	0	0	0	0
	6. Obstaranie dlh.nehm.m. (041) - (093)	009	0	0	0	0
	7. Posk.pred.na dlh.nehm.m. (051)-(095AÚ)	010	0	0	0	0
<b>A.II.</b>	<b>Dlhodob.hm. majetok súčet(r.012 až 023)</b>	<b>011</b>	<b>8278761</b>	<b>6745060</b>	<b>1533701</b>	<b>1878406</b>
A.II.1.	Pozemky (031)-(092AÚ)	012	0	0	0	0
	2. Umelec.diela a zbierky (032)-(092AÚ)	013	0	0	0	0
	3. Predm.z drahých kovov (033)-(092AÚ)	014	0	0	0	0
	4. Stavby (021)-(081+092AÚ)	015	6206385	4927908	1278477	1523485
	5. Sam.h.v. a súbory h.v.(022)-(082+092AÚ)	016	868263	774166	94097	137301
	6. Dopravné prostriedky (023)-(083+092AÚ)	017	1200507	1042986	157521	209781
	7. Pest.celky trval.por. (025)-(085+092AÚ)	018	0	0	0	0
	8. Zákł.stád.a ťaž.zvier.(026)-(086+092AÚ)	019	0	0	0	0
	9. Drob.dl.hm.majetok (028)-(088+092AÚ)	020	0	0	0	0
	10. Ostat.dl.hm.majetok (029)-(089+092AÚ)	021	0	0	0	0
	11. Obstaranie dlh.hm.m. (042)-(094)	022	3606	0	3606	7839
	12. Posk.pred.na dlh.hm.m. (052)-(095AÚ)	023	0	0	0	0
<b>A.III.</b>	<b>Dlhodob.fin.majetok súčet(r.025 až 032)</b>	<b>024</b>	<b>0</b>	<b>0</b>	<b>0</b>	<b>0</b>
A.III.1.	Pod.c.p.a p.v dcérs.ú.j. (061)-(096AÚ)	025	0	0	0	0
	2. Pod.c.p. a podiely v ... (062)-(096AÚ)	026	0	0	0	0
	3. Realizované c.p. a podiely (063)-(096AÚ)	027	0	0	0	0
	4. Dlhové c.p. drž.do splat.(065)-(096AÚ)	028	0	0	0	0
	5. Pôž.ú.j. v konsolid.celku (066)-(096AÚ)	029	0	0	0	0

## Kontrolný opis Súvaha Úč ROPO SFOV 1 - 01

Ozna- čenie	STRANA AKTÍV	Číslo riad.	Bežné účtovné obdobie			Bezprostr. predchádz. účt.obd.
			Brutto	Korekcia	Netto	Netto
a	b	c	1	2	3	4
6.	Ostatné pôžičky (067)-(096AÚ)	030	0	0	0	0
7.	Ost.dl.fin.majetok (069)-(096AÚ)	031	0	0	0	0
8.	Obstaranie dl.fin.majetku(043)-(096AÚ)	032	0	0	0	0
<b>B.</b>	<b>Obež.m.r.034+040+048+060+085+098+104</b>	<b>033</b>	<b>1687113</b>	<b>15427</b>	<b>1671686</b>	<b>1912749</b>
<b>B.I.</b>	<b>Zásoby súčet(r.035 až 039)</b>	<b>034</b>	<b>84001</b>	<b>0</b>	<b>84001</b>	<b>79867</b>
B.I.1.	Materiál (112+119)-(191)	035	74259	0	74259	71228
2.	Ned.výr. a polotovary(121+122)-(192+193)	036	0	0	0	0
3.	Výrobky (123) - (194)	037	3623	0	3623	3934
4.	Zvieratá (124)-(195)	038	0	0	0	0
5.	Tovar (132+139)-(196)	039	6119	0	6119	4705
<b>B.II.</b>	<b>Zúč.medzi sub.v.s. súčet(r.041 až 047)</b>	<b>040</b>	<b>896</b>	<b>0</b>	<b>896</b>	<b>0</b>
B.II.1.	Zúčt.odv.príj.RO do rozp.zriad.(351)	041	0	0	0	0
2.	Zúčt.transf.štát.rozpočtu(353)	042	0	0	0	0
3.	Zúčt.transf. rozp.obce a VÚC(355)	043	0	0	0	0
4.	Zúčt.transf.zo š.rozp.v rámci k.c.(356)	044	0	0	0	0
5.	Ost.zúčt.rozp.obce a VÚC(357)	045	896	0	896	0
6.	Zúčt.transf.zo št.rozp.iným s.(358)	046	0	0	0	0
7.	Zúčt.transf.medzi subj.v.správy(359)	047	0	0	0	0
<b>B.III.</b>	<b>Dlhodob.pohľadávky súčet(r.049 až 059)</b>	<b>048</b>	<b>0</b>	<b>0</b>	<b>0</b>	<b>0</b>
B.III.1.	Odberatelia (311AÚ)-(391AÚ)	049	0	0	0	0
2.	Zmenky na inkaso (312AÚ)-(391AÚ)	050	0	0	0	0
3.	Pohl.za eskont.cen.pap.(313AÚ)-(391AÚ)	051	0	0	0	0
4.	Ostatné pohľadávky(315AÚ)-(391AÚ)	052	0	0	0	0
5.	Pohl.voči zamestnancom(335AÚ)-(391AÚ)	053	0	0	0	0
6.	Pohl.voči združeniu (369AÚ)-(391AÚ)	054	0	0	0	0
7.	Pohl.a záv.z pev.ter.o.(373AÚ)-(391AÚ)	055	0	0	0	0
8.	Pohl.z nájmu (374AÚ)-(391AÚ)	056	0	0	0	0
9.	Pohl.z vyd.dlhopisov (375AÚ)-(391AÚ)	057	0	0	0	0
10.	Nakúpené opcie (376AÚ)-(391AÚ)	058	0	0	0	0
11.	Iné pohľadávky (378AÚ)-(391AÚ)	059	0	0	0	0

## Kontrolný opis Súvaha Úč ROPO SFOV 1 - 01

Ozna- čenie	STRANA AKTÍV	Číslo riad.	Bežné účtovné obdobie			Bezprostr. predchádz. úct.obd.
			Brutto	Korekcia	Netto	Netto
a	b	c	1	2	3	4
<b>B.IV. Krátkodobé pohl. súčet (r.061 až 084)</b>		<b>060</b>	<b>119807</b>	<b>15427</b>	<b>104380</b>	<b>179269</b>
B.IV.1.Odberatelia (311AÚ)-(391AÚ)		061	109524	15427	94097	175240
2.Zmenky na inkaso (312AÚ)-(391AÚ)		062	0	0	0	0
3.Pohl.za eskont.cen.pap. (313AÚ)-(391AÚ)		063	0	0	0	0
4.Poskyt.prevádz.predd.(314)-(391AÚ)		064	1569	0	1569	980
5.Ostatné pohľadávky (315AÚ)-(391AÚ)		065	163	0	163	0
6.Pohl.z nedaň.rozp.prij.(316)-(391AÚ)		066	0	0	0	0
7.Pohl.z daň.a col.rozp.p.(317)-(391AÚ)		067	0	0	0	0
8.Pohl.z nedaň.p.obcí ... (318)-(391AÚ)		068	0	0	0	0
9.Pohl.z daň.p.obcí a VÚC (319)-(391AÚ)		069	0	0	0	0
10.Pohl.voči zamestnancom (335AÚ)-(391AÚ)		070	3476	0	3476	3049
11.Zúct.s org.sociál. a ... (336)-(391AÚ)		071	0	0	0	0
12.Daň z príjmov (341)-(391AÚ)		072	0	0	0	0
13.Ostatné priame dane (342)-(391AÚ)		073	0	0	0	0
14.Daň z prid.hodn.(343)-(391AÚ)		074	0	0	0	0
15.Ost.dane a popl.(345)-(391AÚ)		075	0	0	0	0
16.Pohl.voči združeniu (369AÚ)-(391AÚ)		076	0	0	0	0
17.Pohl. a záv.z pev.t.o.(373AÚ)-(391AÚ)		077	0	0	0	0
18.Pohľadávky z nájmu (374AÚ)-(391AÚ)		078	0	0	0	0
19.Pohl.z vyd.dlhopisov (375AÚ)-(391AÚ)		079	0	0	0	0
20.Nakúpené obcie (376AÚ)-(391AÚ)		080	0	0	0	0
21.Iné pohľadávky (378AÚ)-(391AÚ)		081	0	0	0	0
22.Spojovací účet pri združení (396AÚ)		082	0	0	0	0
23.Zúct.s Európ.spol.(371AÚ)-(391AÚ)		083	5075	0	5075	0
24.Transf.a ost.zúct. ... (372AÚ)-(391AÚ)		084	0	0	0	0
<b>B.V. Finančné účty súčet (r.086 až 097)</b>		<b>085</b>	<b>1482409</b>	<b>0</b>	<b>1482409</b>	<b>1653613</b>
B.V.1.Pokladnica (211)		086	447	0	447	465
2.Ceniny (213)		087	1384	0	1384	1380
3.Bankové účty (221AÚ+/-261)		088	1480578	0	1480578	1651768
4.Účty v bank. s dobou... (221AÚ)		089	0	0	0	0

## Kontrolný opis Súvaha Úč ROPO SFOV 1 - 01

Ozna- čenie	STRANA AKTÍV	Číslo riad.	Bežné účtovné obdobie			Bezprostr. predchádz. účt.obd.
			Brutto	Korekcia	Netto	Netto
a	b	c	1	2	3	4
5.	Výdav.rozp.účet (222)	090	0	0	0	0
6.	Prijmový rozp.účet (223)	091	0	0	0	0
7.	Majt.cen.pap.na obch.(251)-(291AÚ)	092	0	0	0	0
8.	Dlh.cen.pap.na obch.(253)-(291AÚ)	093	0	0	0	0
9.	Dlh.cen.pap.so splat.do...(256)-(291AÚ)	094	0	0	0	0
10.	Ostatné real.cen.pap.(257)-(291AÚ)	095	0	0	0	0
11.	Obst.kratkodob.fin.maj.(259)-(291AÚ)	096	0	0	0	0
12.	Účty štát.pokl.(účt.skupina 28)	097	0	0	0	0
	<b>B.VI.P.návr.fin.výp.dlh. súčet(r.099 až 103)</b>	<b>098</b>	<b>0</b>	<b>0</b>	<b>0</b>	<b>0</b>
B.VI.1.	P.n.f.v...konsol.celku (271AÚ)-(291AÚ)	099	0	0	0	0
	2. P.n.f.v.ost.subjektom...(272AÚ)-(291AÚ)	100	0	0	0	0
	3. P.n.f.v.podnik.subj.(274AÚ)-(291AÚ)	101	0	0	0	0
	4. P.n.f.v.o.organizáciám (275AÚ)-(291AÚ)	102	0	0	0	0
	5. P.n.f.v.fyz.osobám (277AÚ)-(291AÚ)	103	0	0	0	0
	<b>B.VII.P.návr.f.výp.krát. súčet(r.105 až 109)</b>	<b>104</b>	<b>0</b>	<b>0</b>	<b>0</b>	<b>0</b>
B.VII.1.	P.n.f.v...konsol.celku (271AÚ)-(291AÚ)	105	0	0	0	0
	2. P.n.f.v.o.subjektom...(272AÚ)-(291AÚ)	106	0	0	0	0
	3. P.n.f.v.podnik.subj.(274AÚ)-(291AÚ)	107	0	0	0	0
	4. P.n.f.v.o.organizáciám (275AÚ)-(291AÚ)	108	0	0	0	0
	5. P.n.f.v.fyz.osobám (277AÚ)-(291AÚ)	109	0	0	0	0
<b>C.</b>	<b>Časové rozlíšenie súčet ( r.111 až 113)</b>	<b>110</b>	<b>6508</b>	<b>0</b>	<b>6508</b>	<b>6983</b>
C.1.	Náklady budúcich období (381)	111	6508	0	6508	6983
	2. Komplex.nákl.bud.období (382)	112	0	0	0	0
	3. Príjmy budúcich období (385)	113	0	0	0	0
<b>D.</b>	<b>Vzt.k účtom klient.št.p.(účt.skup. 20)</b>	<b>114</b>	<b>0</b>	<b>0</b>	<b>0</b>	<b>0</b>



## Kontrolný opis Súvaha Úč ROPO SFOV 1 - 01

Označenie	STRANA PASÍV	Číslo riad.	Bežné účtovné obdobie	Bezprostr. predchádz. účt.obd.
a	b	c	5	6
	<b>VLASTNÉ IMANIE A ZÁVÄZKY r.116+r.126+r.180+r.183</b>	<b>115</b>	<b>3211895</b>	<b>3798138</b>
<b>A.</b>	<b>Vlastné imanie r.117+r.120+r.123</b>	<b>116</b>	<b>1192675</b>	<b>1165762</b>
<b>A.I.</b>	<b>Oceňovacie rozdiely súčet (r.118+r.119)</b>	<b>117</b>	<b>0</b>	<b>0</b>
A.I.1.	Oceňovacie rozdiely z precenenia majetku a záväzkov (+/-414)	118	0	0
	2. Oceňovacie rozdiely z kapitálových účastín (+/-415)	119	0	0
<b>A.II.</b>	<b>Fondy súčet (r.121+r.122)</b>	<b>120</b>	<b>136579</b>	<b>107706</b>
A.II.1.	Zákonný rezervný fond (421)	121	136579	107706
	2. Ostatné fondy (427)	122	0	0
<b>A.III.</b>	<b>Výsledok hospodárenia (+/-) súčet (r.124 až 125)</b>	<b>123</b>	<b>1056096</b>	<b>1058056</b>
A.III.1.	Nevysporiadaný výsledok hospodárenia minulých rokov (+/-428)	124	1028929	913691
	2. Výsl.hosp.za úč.obd.po z.(+/-)r.001-r.(117+120+124+126+180+183)	125	27167	144365
<b>B.</b>	<b>Závazky súčet r.127+r.132+r.140+r.151+r.173</b>	<b>126</b>	<b>1955593</b>	<b>2543150</b>
<b>B.I.</b>	<b>Rezervy súčet (r.128 až 131)</b>	<b>127</b>	<b>806517</b>	<b>714779</b>
B.I.1.	Rezervy zákonné dlhodobé (451AÚ)	128	642870	615137
	2. Ostatné rezervy (459AÚ)	129	111752	56944
	3. Rezervy zákonné krátkodobé (323AÚ,451AÚ)	130	9918	42698
	4. Ostatné krátkodobé rezervy (323AÚ,459AÚ)	131	41977	0
<b>B.II.</b>	<b>Zúčtovanie medzi subjektami verejnej správy (r.133 až 139)</b>	<b>132</b>	<b>908580</b>	<b>1521938</b>
B.II.1.	Zúčtovanie odvodov príj.rozp.org. do rozp.zriaďovateľa (351)	133	0	0
	2. Zúčtovanie transferov štátneho rozpočtu (353)	134	0	0
	3. Zúčtovanie transferov rozpočtu obce a VÚC (355)	135	908580	1521938
	4. Zúčtovanie transf. zo štát. rozp. v rámci konsol.celku (356)	136	0	0
	5. Ostatné zúčtovanie rozpočtu obce a VÚC (357)	137	0	0
	6. Zúčtovanie transf. zo štátneho rozpočtu iným subjektom (358)	138	0	0
	7. Zúčtovanie transferov medzi subjektami verejnej správy (359)	139	0	0
<b>B.III.</b>	<b>Dlhodobé záväzky súčet (r.141 až 150)</b>	<b>140</b>	<b>2384</b>	<b>3355</b>
B.III.1.	Ostatné dlhodobé záväzky (479AÚ)	141	0	0
	2. Dlhodobé prijaté preddavky (457AÚ)	142	0	0
	3. Dlhodobé zmenky na úhradu (478AÚ)	143	0	0
	4. Záväzky zo sociálneho fondu (472)	144	2384	1690
	5. Záväzky z nájmu (474AÚ)	145	0	1665
	6. Dlhodobé nevyfaktúrované dodávky (476AÚ)	146	0	0
	7. Pohľadávky a záväzky z pevných termínových operácií (373AÚ)	147	0	0
	8. Predané opcie (377AÚ)	148	0	0

## VÝKAZ ZISKOV A STRÁT

k ...31.12.2010... (v eurách)

Účtovná zvierka  
riadna ✓  
mimoriadna

Za obdobie

	Mesiac	Rok		Mesiac	Rok
od	01	/	2010	do	12 / 2010

IČO	Kód okresu	Kód obce
00183636	505	510262

Názov subjektu verejnej správy  
Verejnosp. sl., Lipt.Mikulas

Sídlo subjektu verejnej správy

Ulica a číslo

DRUŽSTEVNÁ 1

PSČ

03101

Názov obce

LIPTOVSKÝ MIKULÁČ

Smerové číslo telefónu

044

Číslo telefónu

5446530

Číslo faxu

5520512

e-mailová adresa

vpshl @ vpshl . sk

Zostavená dňa:

25.1.2011

Podpisový záznam  
osoby zodpovednej  
za zostavenie  
účtovnej zvierky



Podpisový záznam  
osoby zodpovedajúcej  
za vedenie  
účtovníctva

Podpisový záznam  
štatutárneho orgánu  
alebo člena  
štatutárneho orgánu  
účtovnej jednotky

VEREJNOPROSPEŠNÉ SLUŽBY  
Družstevná č. 1  
031 01 Liptovský Mikuláš  
IČO: 00183636  
IČ DPH: SK2020427761

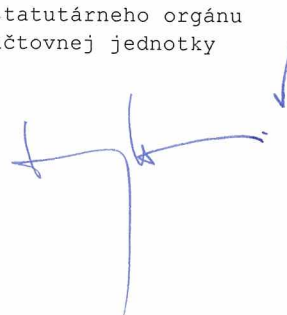

## Kontrolný opis Výkaz ziskov a strát Úč ROPO SFOV 2 - 01

Číslo účtu alebo skup.	Náklady	Číslo riad.	Bežné účtovné obdobie			Bezprostr. predchádz. účt.obd.
			Hlavná činnosť	Podnik. činnosť	Spolu	
a	b	c	1	2	3	4
50	<b>Spotrebované nákupy (r.002 až 005)</b>	001	<b>786501</b>	<b>164201</b>	<b>950702</b>	<b>1015661</b>
501	Spotreba materiálu	002	370084	77770	447854	487173
502	Spotreba energie	003	411849	69881	481730	508758
503	Spotreba ost.neskladovateľných dodávok	004	0	0	0	0
504	Predaný tovar	005	4568	16550	21118	19730
51	<b>Služby (r.007 až 010)</b>	006	<b>326822</b>	<b>203235</b>	<b>530057</b>	<b>786069</b>
511	Opravy a udržiavanie	007	85060	14080	99140	42073
512	Cestovné	008	324	78	402	581
513	Náklady na reprezentáciu	009	444	84	528	389
518	Ostatné služby	010	240994	188993	429987	743026
52	<b>Osobné náklady (r.012 až 016)</b>	011	<b>1312045</b>	<b>452348</b>	<b>1764393</b>	<b>1628076</b>
521	Mzdové náklady	012	924046	331962	1256008	1152373
524	Zákonné sociálne poistenie	013	306145	113579	419724	385992
525	Ostatné sociálne poistenie	014	0	0	0	0
527	Zákonné sociálne náklady	015	81854	6807	88661	89711
528	Ostatné sociálne náklady	016	0	0	0	0
53	<b>Dane a poplatky (r.018 až 020)</b>	017	<b>521</b>	<b>8043</b>	<b>8564</b>	<b>12752</b>
531	Daň z motorových vozidiel	018	0	7746	7746	7746
532	Daň z nehnuteľnosti	019	178	39	217	217
538	Ostatné dane a poplatky	020	343	258	601	4789
54	<b>Ost.nákl.na prevádz.činn.(r.022 až 028)</b>	021	<b>351555</b>	<b>55560</b>	<b>407115</b>	<b>392863</b>
541	Zost.cena predaného d.n.m. a d.h.m.	022	0	0	0	0
542	Predaný materiál	023	0	0	0	0
544	Zmluvné pokuty, penále a úroky z omešk.	024	24	0	24	0
545	Ostatné pokuty, penále a úroky z omešk.	025	250	0	250	2253
546	Odpis pohľadávky	026	0	180	180	0
548	Ost.nákl.na prevádz.činn.	027	351281	55380	406661	389957
549	Manká a škody	028	0	0	0	653
55	<b>Odpisy,rezervy a oprav.pol. z prevádz.činnosti a fin.činnosti a zúčt.čas.rozl</b>	029	<b>485724</b>	<b>62600</b>	<b>548324</b>	<b>400254</b>
551	Odpisy d.n.m. a d.h.m.	030	389064	20970	410034	244918
	<b>Rez.a opr.pol.z prev.čin.(r.032 až 035)</b>	031	<b>96660</b>	<b>41630</b>	<b>138290</b>	<b>155336</b>
551	Tvorba zák.rezerv z prevádz.činn.	032	0	37561	37561	64638
553	Tvorba ost.rezerv z prevádz.činn.	033	96660	0	96660	87922
557	Tvorba zák.oprav.pol. z prevádz.činn.	034	0	4069	4069	2776
558	Tvorba ost.oprav.pol. z prevádz.činn.	035	0	0	0	0

## Kontrolný opis Výkaz ziskov a strát Úč ROPO SFOV 2 - 01

Číslo účtu alebo skup.	Náklady	Číslo riad.	Bežné účtovné obdobie			Bezprostr. predchádz. účt.obd.
			Hlavná činnosť	Podnik. činnosť	Spolu	
a	b	c	1	2	3	4
	<b>Rezervy a opr.pol.z f.č. (r.037+r.038)</b>	<b>036</b>	<b>0</b>	<b>0</b>	<b>0</b>	<b>0</b>
554	Tvorba rezerv z finanč.činn.	037	0	0	0	0
559	Tvorba opr.pol.z finanč.činn.	038	0	0	0	0
555	Zúčt.komplex.nákladov bud.období	039	0	0	0	0
<b>56</b>	<b>Finančné náklady (r.041 až 048)</b>	<b>040</b>	<b>80342</b>	<b>21253</b>	<b>101595</b>	<b>118624</b>
561	Predané cenné papiere a podiely	041	0	0	0	0
562	Úroky	042	813	155	968	3085
563	Kurzové straty	043	60	23	83	63
564	Náklady na precenenie cenných papierov	044	0	0	0	0
566	Náklady na krátkodobý finančný majetok	045	0	0	0	0
567	Náklady na derivátové operácie	046	0	0	0	0
568	Ostatné finančné náklady	047	79469	21075	100544	115456
569	Manká a škody na finančnom majetku	048	0	0	0	20
<b>57</b>	<b>Mimoriadne náklady (r.050 až 053)</b>	<b>049</b>	<b>0</b>	<b>0</b>	<b>0</b>	<b>0</b>
572	Škody	050	0	0	0	0
574	Tvorba rezerv	051	0	0	0	0
578	Ostatné mimoriadne náklady	052	0	0	0	0
579	Tvorba opravných položiek	053	0	0	0	0
<b>58</b>	<b>Náklady na transfery a náklady z odvodu príjmov (r.055 až 063)</b>	<b>054</b>	<b>0</b>	<b>0</b>	<b>0</b>	<b>0</b>
581	Náklady na t.zo š.rozp. do št.RO a PO	055	0	0	0	0
582	Náklady na t.zo š.rozp.ost.s.ver.správy	056	0	0	0	0
583	Náklady na t.zo š.rozp.subj.mimo v.s.	057	0	0	0	0
584	N.na t.z rozp.obce...do RO a PO...	058	0	0	0	0
585	N.na t.z rozp.obce...ost.s.ver.správy	059	0	0	0	0
586	N.na t.z rozp.obce...subj.mimo v.s.	060	0	0	0	0
587	Náklady na ostatné transfery	061	0	0	0	0
588	Náklady z odvodu príjmov	062	0	0	0	0
589	Náklady z bud.odvodu príjmov	063	0	0	0	0
	<b>Účtové skupiny 50-58 celkom súčet r.(001+006+011+017+021+029+040+049+054)</b>	<b>064</b>	<b>3343510</b>	<b>967240</b>	<b>4310750</b>	<b>4354299</b>

## Kontrolný opis Výkaz ziskov a strát Úč ROPO SFOV 2 - 01

Číslo účtu alebo skup.	Výnosy, daň z príjmov a výsledok hospodárenia	Číslo riad.	Bežné účtovné obdobie			Bezprostr. predchádz. účt.obd.
			Hlavná činnosť	Podnik. činnosť	Spolu	
a	b	c	1	2	3	4
60	Tržby za vl.výk. a tovar (r.066 až 068)	065	783	789591	790374	925696
601	Tržby za vlastné výrobky	066	0	0	0	0
602	Tržby z predaja služieb	067	783	696487	697270	843461
604	Tržby za tovar	068	0	93104	93104	82235
61	Zmena stavu vnútro.zásob (r.070 až 073)	069	0	0	0	0
611	Zmena stavu nedokončenej výroby	070	0	0	0	0
612	Zmena stavu polotovarov	071	0	0	0	0
613	Zmena stavu výrobkov	072	0	0	0	0
614	Zmena stavu zvierat	073	0	0	0	0
62	Aktivácia (r.075 až 078)	074	0	0	0	0
621	Aktivácia materiálu a tovaru	075	0	0	0	0
622	Aktivácia vnútroorg.služieb	076	0	0	0	0
623	Aktivácia dlhodob.nehmot.majetku	077	0	0	0	0
624	Aktivácia dlhodob.hmot.majetku	078	0	0	0	0
63	Daň.a col.v.a v.z poplat.(r.080 až 082)	079	0	0	0	0
631	Daň.a col.výnosy štátu	080	0	0	0	0
632	Daňové výnosy samosprávy	081	0	0	0	0
633	Výnosy z poplatkov	082	0	0	0	0
64	Ost.výnosy z prevádz.čin.(r.084 až 089)	083	353871	206435	560306	541153
641	Tržby z predaja d.n.m.a d.h.m.	084	0	0	0	0
642	Tržby z predaja materiálu	085	0	13	13	125
644	Zmluv.pok.,penále a úroky z omešk.	086	0	0	0	5
645	Ost.pok.,penále a úroky z omešk.	087	0	0	0	0
646	Výnosy z odpísaných pohľadávok	088	50	0	50	35
648	Ost.výnosy z prevádz.činnosti	089	353821	206422	560243	540988
65	Zúčt.rezerv a opr.pol. z prev. a fin.čin. a zúčt.čas.rozlišenia (r.091+096+099)	090	34640	9315	43955	39611
	Zúčt.rezerv a oprav.položiek z prevádz.čin.(r.092 až 095)	091	34640	9315	43955	39611
652	Zúčt.zák.rezerv z prevádz.čin.	092	0	8058	8058	10678
653	Zúčt.ost.rezerv z prevádz.čin.	093	34640	0	34640	28933
657	Zúčt.zák.opr.pol.z prevádz.čin.	094	0	1257	1257	0
658	Zúčt.ost.opr.pol.z prevádz.čin.	095	0	0	0	0
	Zúčt.rezerv a oprav.položiek z finančnej čin.(r.097+r.098)	096	0	0	0	0

## Kontrolný opis Výkaz ziskov a strát Úč ROPO SFOV 2 - 01

Číslo účtu alebo skup.	Výnosy, daň z príjmov a výsledok hospodárenia	Číslo riad.	Bežné účtovné obdobie			Bezprostr. predchádz. účt.obd.
			Hlavná činnosť	Podnik. činnosť	Spolu	
a	b	c	1	2	3	4
654	Zúčt.rezerv z finančnej činnosti	097	0	0	0	0
659	Zúčt.opr.pol. z finančnej činnosti	098	0	0	0	0
655	Zúčt.komplex.nákl.bud.období	099	0	0	0	0
<b>66</b>	<b>Finančné výnosy (r.101 až 108)</b>	<b>100</b>	<b>1250</b>	<b>365</b>	<b>1615</b>	<b>5260</b>
661	Tržby z predaja cen.pap.a podielov	101	0	0	0	0
662	Úroky	102	1250	274	1524	5255
663	Kurzové zisky	103	0	2	2	5
664	Výnosy z precen.cen.papierov	104	0	0	0	0
665	Výnosy z dlhodobého finanč.majetku	105	0	0	0	0
666	Výnosy z krátkodobého finanč.majetku	106	0	0	0	0
667	Výnosy z derivátových operácií	107	0	0	0	0
668	Ostatné finančné výnosy	108	0	89	89	0
<b>67</b>	<b>Mimoriadne výnosy (r.110 až 113)</b>	<b>109</b>	<b>594</b>	<b>115</b>	<b>709</b>	<b>696</b>
672	Náhrady škôd	110	594	115	709	696
674	Zúčtovanie rezerv	111	0	0	0	0
678	Ostatné mimoriadne výnosy	112	0	0	0	0
679	Zúčtovanie opravných položiek	113	0	0	0	0
<b>68</b>	<b>Výnosy z transf.a rozp.príj.v št.rozp.org. a príspev.org. (r.115 až 123)</b>	<b>114</b>	<b>0</b>	<b>0</b>	<b>0</b>	<b>0</b>
681	Výnosy z bež.transf.zo štát.rozp.	115	0	0	0	0
682	Výnosy z kap.transf.zo štát.rozp.	116	0	0	0	0
683	Výnosy z bež.transf.od ost.s.ver.správy	117	0	0	0	0
684	Výnosy z kap.transf.od ost.s.ver.správy	118	0	0	0	0
685	Výnosy z bež.transf.od Euróop.spol.	119	0	0	0	0
686	Výnosy z kap.transf.od Euróop.spol.	120	0	0	0	0
687	Výnosy z bež.transf.od ost.s.mimo v.s.	121	0	0	0	0
688	Výnosy z kap.transf.od ost.s.mimo v.s.	122	0	0	0	0
689	Výnosy z odvodu rozp.príjmov	123	0	0	0	0
<b>69</b>	<b>Výn. z tran.a rozp.príj.v obciach,VÚC a v RO a PO zriad.ob.,VÚC (r.125 až 133)</b>	<b>124</b>	<b>2944084</b>	<b>1263</b>	<b>2945347</b>	<b>2987246</b>
691	Výnosy z bež.tran.z rozp.obce alebo VÚC v RO a PO zriad.obcou alebo VÚC	125	2639586	0	2639586	2935126

## Kontrolný opis Výkaz ziskov a strát Úč ROPO SFOV 2 - 01

Číslo účtu alebo skup.	Výnosy, daň z príjmov a výsledok hospodárenia	Číslo riad.	Bežné účtovné obdobie			Bezprostr. predchádz. účt.obd.
			Hlavná činnosť	Podnik. činnosť	Spolu	
a	b	c	1	2	3	4
	Výnosy z kap.tran.z rozp.obce alebo VÚC					
692	v RO a PO zriad.obcou alebo VÚC	126	288264	0	288264	45211
693	V.samospr.z bež.t.zo št.rozp.a iných...	127	1571	0	1571	0
694	V.samospr.z kap.t.zo št.rozp.a iných...	128	0	0	0	0
695	V.samospr.z bež.t. od Európ.spol.	129	8906	0	8906	0
696	V.samospr.z kap.t. od Európ.spol.	130	0	0	0	0
697	V.samospr.z bež.t. od ost.s.mimo v.s.	131	0	0	0	0
698	V.samospr.z kap.t. od ost.s.mimo v.s.	132	5757	1263	7020	6909
699	V.samospr.z odvodu rozp.príjmov	133	0	0	0	0
	Účtová trieda 6 celkom súčet r. (065+069+074+079+083+090+100+109+114+124)	134	3335222	1007084	4342306	4499662
	Výsl.hosp.pred zdan. (r.134 mínus r.064) (+/-)	135	-8288	39844	31556	145363
591	Splatná daň z príjmov	136	237	4152	4389	998
595	Dodatočne platená daň z príjmov	137	0	0	0	0
	Výsl.hosp.po zdanení					
	r.135 mínus (r.136,137) (+/-)	138	-8525	35692	27167	144365

**SÚVAHA**

k 31.12.2010 (v eurách)

Účtovná zvierka  
riadna  
mimoriadna

Za obdobie

Mesiac	Rok	Mesiac	Rok
od		do	

IČO	Kód okresu	Kód obce
31903339	505	510262

Názov subjektu verejnej správy  
Inf.centrum, Liptovský Mikuláš

Sídlo subjektu verejnej správy  
Ulica a číslo

.....  
PSČ Názov obce

.....  
Číslo telefónu Číslo faxu

.....  
e-mailová adresa

.....

Zostavená dňa:	Podpisový záznam osoby zodpovednej za zostavenie účtovnej zvierky:	Podpisový záznam osoby zodpovedajúcej za vedenie účtovníctva:	Podpisový záznam štatutárneho orgánu alebo člena štatutárneho orgánu účtovnej jednotky:
----------------	---	--	---

19.1.2011

*Glosárová* *Glosárová*

**INFORMAČNÉ CENTRUM MESTA  
LIPTOVSKÝ MIKULÁŠ**  
Námestie mieru 1, 031 01 Lipt. Mikuláš, SLOVENSKO  
E-mail: info@mikulas.sk  
Tel.: +421/44/16186, 552 24 18  
Tel./Fax: +421/44/5514448 IČO: 31903339  
DÍC: 2020577669 IČ DPH: SK2020577669



## Kontrolný opis Súvaha Úč ROPO SFOV 1 - 01

Ozna- čenie	STRANA AKTÍV	Číslo riad.	Bežné účtovné obdobie			Bezprostr. predchádz. účt.obd.
			Brutto	Korekcia	Netto	Netto
a	b	c	1	2	3	4
	<b>SPOLU MAJETOK r.002+r.033+r.110+r.114</b>	<b>001</b>	<b>124265</b>	<b>60448</b>	<b>63817</b>	<b>71477</b>
<b>A.</b>	<b>Neobežný majetok r.003+r.011+r.024</b>	<b>002</b>	<b>70633</b>	<b>60448</b>	<b>10185</b>	<b>10577</b>
<b>A.I.</b>	<b>Dlhod.nehm. majetok súčet(r.004 až 010)</b>	<b>003</b>	<b>4445</b>	<b>4445</b>	<b>0</b>	<b>2</b>
A.I.1.	Akt.nákl.na vývoj (012)-(072+091AÚ)	004	0	0	0	0
	2. Softvér (013)-(073+091AÚ)	005	4445	4445	0	2
	3. Oceniteľné práva (014) - (074+091AÚ)	006	0	0	0	0
	4. Drobný dlh.nehm.m. (018) - (078+091AÚ)	007	0	0	0	0
	5. Ostatný dlh.nehm.m. (019) - (079+091AÚ)	008	0	0	0	0
	6. Obstaranie dlh.nehm.m. (041) - (093)	009	0	0	0	0
	7. Posk.pred.na dlh.nehm.m. (051)-(095AÚ)	010	0	0	0	0
<b>A.II.</b>	<b>Dlhodob.hm. majetok súčet(r.012 až 023)</b>	<b>011</b>	<b>66188</b>	<b>56003</b>	<b>10185</b>	<b>10575</b>
A.II.1.	Pozemky (031)-(092AÚ)	012	0	0	0	0
	2. Umelec.diela a zbierky (032)-(092AÚ)	013	0	0	0	0
	3. Predm.z drahých kovov (033)-(092AÚ)	014	0	0	0	0
	4. Stavby (021)-(081+092AÚ)	015	0	0	0	0
	5. Sam.h.v. a súbory h.v.(022)-(082+092AÚ)	016	28671	25818	2853	3243
	6. Dopravné prostriedky (023)-(083+092AÚ)	017	0	0	0	0
	7. Pest.celky trval.por. (025)-(085+092AÚ)	018	0	0	0	0
	8. Zákl.stád.a ťaž.zvier.(026)-(086+092AÚ)	019	0	0	0	0
	9. Drob.dl.hm.majetok (028)-(088+092AÚ)	020	37517	30185	7332	7332
	10. Ostat.dl.hm.majetok (029)-(089+092AÚ)	021	0	0	0	0
	11. Obstaranie dlh.hm.m. (042)-(094)	022	0	0	0	0
	12. Posk.pred.na dlh.hm.m. (052)-(095AÚ)	023	0	0	0	0
<b>A.III.</b>	<b>Dlhodob.fin.majetok súčet(r.025 až 032)</b>	<b>024</b>	<b>0</b>	<b>0</b>	<b>0</b>	<b>0</b>
A.III.1.	Pod.c.p.a p.v dcérs.ú.j. (061)-(096AÚ)	025	0	0	0	0
	2. Pod.c.p. a podiely v ... (062)-(096AÚ)	026	0	0	0	0
	3. Realizované c.p. a podiely (063)-(096AÚ)	027	0	0	0	0
	4. Dlhové c.p. drž.do splat.(065)-(096AÚ)	028	0	0	0	0
	5. Pôž.ú.j. v konsolid.celku (066)-(096AÚ)	029	0	0	0	0

## Kontrolný opis Súvaha Úč ROPO SFOV 1 - 01

Ozna- čenie	STRANA AKTÍV	Číslo riad.	Bežné účtovné obdobie			Bezprostr. predchádz. účt.obd.
			Brutto	Korekcia	Netto	Netto
a	b	c	1	2	3	4
	6. Ostatné pôžičky (067)-(096AÚ)	030	0	0	0	0
	7. Ost.dl.fin.majetok (069)-(096AÚ)	031	0	0	0	0
	8. Obstaranie dl.fin.majetku(043)-(096AÚ)	032	0	0	0	0
	<b>B. Obež.m.r.034+040+048+060+085+098+104</b>	<b>033</b>	<b>53344</b>	<b>0</b>	<b>53344</b>	<b>59120</b>
	<b>B.I. Zásoby súčet(r.035 až 039)</b>	<b>034</b>	<b>15127</b>	<b>0</b>	<b>15127</b>	<b>17551</b>
	B.I.1.Materiál (112+119)-(191)	035	0	0	0	0
	2. Ned.výr. a polotovary(121+122)-(192+193)	036	0	0	0	0
	3. Výrobky (123) - (194)	037	0	0	0	0
	4. Zvieratá (124)-(195)	038	0	0	0	0
	5. Tovar (132+139)-(196)	039	15127	0	15127	17551
	<b>B.II. Zúč.medzi sub.v.s. súčet(r.041 až 047)</b>	<b>040</b>	<b>0</b>	<b>0</b>	<b>0</b>	<b>0</b>
	B.II.1.Zúčt.odv.prij.RO do rozp.zriad.(351)	041	0	0	0	0
	2. Zúčt.transf.štát.rozpočtu(353)	042	0	0	0	0
	3. Zúčt.transf. rozp.obce a VÚC(355)	043	0	0	0	0
	4. Zúčt.transf.zo š.rozp.v rámci k.c.(356)	044	0	0	0	0
	5. Ost.zúčt.rozp.obce a VÚC(357)	045	0	0	0	0
	6. Zúčt.transf.zo št.rozp.iným s.(358)	046	0	0	0	0
	7. Zúčt.transf.medzi subj.v.správy(359)	047	0	0	0	0
	<b>B.III. Dlhodob.pohľadávky súčet(r.049 až 059)</b>	<b>048</b>	<b>0</b>	<b>0</b>	<b>0</b>	<b>0</b>
	B.III.1.Odberatelia (311AÚ)-(391AÚ)	049	0	0	0	0
	2. Zmenky na inkaso (312AÚ)-(391AÚ)	050	0	0	0	0
	3. Pohľ.za eskont.cen.pap.(313AÚ)-(391AÚ)	051	0	0	0	0
	4. Ostatné pohľadávky(315AÚ)-(391AÚ)	052	0	0	0	0
	5. Pohľ.voči zamestnancom(335AÚ)-(391AÚ)	053	0	0	0	0
	6. Pohľ.voči združeniu (369AÚ)-(391AÚ)	054	0	0	0	0
	7. Pohľ.a záv.z pev.ter.o.(373AÚ)-(391AÚ)	055	0	0	0	0
	8. Pohľ.z nájmu (374AÚ)-(391AÚ)	056	0	0	0	0
	9. Pohľ.z vyd.dlhopisov (375AÚ)-(391AÚ)	057	0	0	0	0
	10. Nakúpené opcie (376AÚ)-(391AÚ)	058	0	0	0	0
	11. Iné pohľadávky (378AÚ)-(391AÚ)	059	0	0	0	0

## Kontrolný opis Súvaha Úč ROPO SFOV 1 - 01

Ozna- čenie	STRANA AKTÍV	Číslo riad.	Bežné účtovné obdobie			Bezprostr. predchádz. účt.obd.
			Brutto	Korekcia	Netto	Netto
a	b	c	1	2	3	4
<b>B.IV. Krátkodobé pohl. súčet (r.061 až 084)</b>		<b>060</b>	<b>406</b>	<b>0</b>	<b>406</b>	<b>406</b>
B.IV.1.Odberatelia (311AÚ)-(391AÚ)		061	406	0	406	399
2.Zmenky na inkaso (312AÚ)-(391AÚ)		062	0	0	0	0
3.Pohl.za eskont.cen.pap. (313AÚ)-(391AÚ)		063	0	0	0	0
4.Poskyt.prevádz.predd.(314)-(391AÚ)		064	0	0	0	0
5.Ostatné pohľadávky (315AÚ)-(391AÚ)		065	0	0	0	0
6.Pohl.z nedaň.rozp.prij.(316)-(391AÚ)		066	0	0	0	0
7.Pohl.z daň.a col.rozp.p.(317)-(391AÚ)		067	0	0	0	0
8.Pohl.z nedaň.p.obcí ... (318)-(391AÚ)		068	0	0	0	0
9.Pohl.z daň.p.obcí a VÚC (319)-(391AÚ)		069	0	0	0	0
10.Pohl.voči zamestnancom (335AÚ)-(391AÚ)		070	0	0	0	7
11.Zúčt.s org.sociál. a ... (336)-(391AÚ)		071	0	0	0	0
12.Daň z príjmov (341)-(391AÚ)		072	0	0	0	0
13.Ostatné priame dane (342)-(391AÚ)		073	0	0	0	0
14.Daň z prid.hodn.(343)-(391AÚ)		074	0	0	0	0
15.Ost.dane a popl.(345)-(391AÚ)		075	0	0	0	0
16.Pohl.voči združeniu (369AÚ)-(391AÚ)		076	0	0	0	0
17.Pohl. a záv.z pev.t.o.(373AÚ)-(391AÚ)		077	0	0	0	0
18.Pohľadávky z nájmu (374AÚ)-(391AÚ)		078	0	0	0	0
19.Pohl.z vyd.dlhopisov (375AÚ)-(391AÚ)		079	0	0	0	0
20.Nakúpené obcie (376AÚ)-(391AÚ)		080	0	0	0	0
21.Iné pohľadávky (378AÚ)-(391AÚ)		081	0	0	0	0
22.Spojovací účet pri združení (396AÚ)		082	0	0	0	0
23.Zúčt.s Európ.spol.(371AÚ)-(391AÚ)		083	0	0	0	0
24.Transf.a ost.zúčt. ... (372AÚ)-(391AÚ)		084	0	0	0	0
<b>B.V. Finančné účty súčet (r.086 až 097)</b>		<b>085</b>	<b>37811</b>	<b>0</b>	<b>37811</b>	<b>41163</b>
B.V.1.Pokladnica (211)		086	8657	0	8657	3645
2.Ceniny (213)		087	0	0	0	0
3.Bankové účty (221AÚ+/-261)		088	29154	0	29154	37518
4.Účty v bank. s dobou... (221AÚ)		089	0	0	0	0

## Kontrolný opis Súvaha Úč ROPO SFOV 1 - 01

Ozna- čenie	STRANA AKTÍV	Číslo riad.	Bežné účtovné obdobie			Bezprostr. predchádz. účt.obd.
			Brutto	Korekcia	Netto	Netto
a	b	c	1	2	3	4
	5. Výdav.rozp.účet (222)	090	0	0	0	0
	6. Príjmový rozp.účet (223)	091	0	0	0	0
	7. Majt.cen.pap.na obch.(251)-(291AÚ)	092	0	0	0	0
	8. Dlh.cen.pap.na obch.(253)-(291AÚ)	093	0	0	0	0
	9. Dlh.cen.pap.so splat.do...(256)-(291AÚ)	094	0	0	0	0
	10. Ostatné real.cen.pap.(257)-(291AÚ)	095	0	0	0	0
	11. Obst.kratkodob.fin.maj.(259)-(291AÚ)	096	0	0	0	0
	12. Účty štát.pokl.(účt.skupina 28)	097	0	0	0	0
	<b>B.VI. P.návr.fin.výp.dlh. súčet(r.099 až 103)</b>	<b>098</b>	<b>0</b>	<b>0</b>	<b>0</b>	<b>0</b>
	B.VI.1.P.n.f.v...konsol.celku (271AÚ)-(291AÚ)	099	0	0	0	0
	2. P.n.f.v.ost.subjektom...(272AÚ)-(291AÚ)	100	0	0	0	0
	3. P.n.f.v.podnik.subj.(274AÚ)-(291AÚ)	101	0	0	0	0
	4. P.n.f.v.o.organizáciám (275AÚ)-(291AÚ)	102	0	0	0	0
	5. P.n.f.v.fyz.osobám (277AÚ)-(291AÚ)	103	0	0	0	0
	<b>B.VII. P.návr.f.výp.krát. súčet(r.105 až 109)</b>	<b>104</b>	<b>0</b>	<b>0</b>	<b>0</b>	<b>0</b>
	B.VII.1.P.n.f.v...konsol.celku (271AÚ)-(291AÚ)	105	0	0	0	0
	2. P.n.f.v.o.subjektom...(272AÚ)-(291AÚ)	106	0	0	0	0
	3. P.n.f.v.podnik.subj.(274AÚ)-(291AÚ)	107	0	0	0	0
	4. P.n.f.v.o.organizáciám (275AÚ)-(291AÚ)	108	0	0	0	0
	5. P.n.f.v.fyz.osobám (277AÚ)-(291AÚ)	109	0	0	0	0
	<b>C. Časové rozlíšenie súčet ( r.111 až 113)</b>	<b>110</b>	<b>288</b>	<b>0</b>	<b>288</b>	<b>1780</b>
	C.1.Náklady budúcich období (381)	111	288	0	288	1780
	2. Komplex.nákl.bud.období (382)	112	0	0	0	0
	3. Príjmy budúcich období (385)	113	0	0	0	0
	<b>D. Vzt'k účtom klient.št.p.(účt.skup. 20)</b>	<b>114</b>	<b>0</b>	<b>0</b>	<b>0</b>	<b>0</b>

## Kontrolný opis Súvaha Úč ROPO SFOV 1 - 01

Označenie	STRANA PASÍV	Číslo riad.	Bežné účtovné obdobie	Bezprostr. predchádz. účt.obd.
a	b	c	5	6
	<b>VLASTNÉ IMANIE A ZÁVÄZKY r.116+r.126+r.180+r.183</b>	<b>115</b>	<b>63817</b>	<b>71477</b>
<b>A.</b>	<b>Vlastné imanie r.117+r.120+r.123</b>	<b>116</b>	<b>27485</b>	<b>29744</b>
<b>A.I.</b>	<b>Oceňovacie rozdiely súčet (r.118+r.119)</b>	<b>117</b>	<b>0</b>	<b>0</b>
A.I.1.	Oceňovacie rozdiely z precenenia majetku a záväzkov (+/-414)	118	0	0
	2. Oceňovacie rozdiely z kapitálových účastín (+/-415)	119	0	0
<b>A.II.</b>	<b>Fondy súčet (r.121+r.122)</b>	<b>120</b>	<b>8067</b>	<b>0</b>
A.II.1.	Zákonný rezervný fond (421)	121	8067	0
	2. Ostatné fondy (427)	122	0	0
<b>A.III.</b>	<b>Výsledok hospodárenia (+/-) súčet (r.124 až 125)</b>	<b>123</b>	<b>19418</b>	<b>29744</b>
A.III.1.	Nevysporiadaný výsledok hospodárenia minulých rokov (+/-428)	124	21675	20668
	2. Výsl.hosp.za úč.obd.po z.(+/-)r.001-r.(117+120+124+126+180+183)125	125	-2257	9076
<b>B.</b>	<b>Závazky súčet r.127+r.132+r.140+r.151+r.173</b>	<b>126</b>	<b>30742</b>	<b>30516</b>
<b>B.I.</b>	<b>Rezervy súčet (r.128 až 131)</b>	<b>127</b>	<b>1839</b>	<b>1309</b>
B.I.1.	Rezervy zákonné dlhodobé (451AÚ)	128	0	0
	2. Ostatné rezervy (459AÚ)	129	0	0
	3. Rezervy zákonné krátkodobé (323AÚ,451AÚ)	130	0	0
	4. Ostatné krátkodobé rezervy (323AÚ,459AÚ)	131	1839	1309
<b>B.II.</b>	<b>Zúčtovanie medzi subjektami verejnej správy (r.133 až 139)</b>	<b>132</b>	<b>10238</b>	<b>10530</b>
B.II.1.	Zúčtovanie odvodov príj.rozp.org. do rozp.zriaďovateľa (351)	133	0	0
	2. Zúčtovanie transferov štátneho rozpočtu (353)	134	0	0
	3. Zúčtovanie transferov rozpočtu obce a VÚC (355)	135	10238	10530
	4. Zúčtovanie transf. zo štát. rozp. v rámci konsol.celku (356)	136	0	0
	5. Ostatné zúčtovanie rozpočtu obce a VÚC (357)	137	0	0
	6. Zúčtovanie transf. zo štátneho rozpočtu iným subjektom (358)	138	0	0
	7. Zúčtovanie transferov medzi subjektami verejnej správy (359)	139	0	0
<b>B.III.</b>	<b>Dlhodobé záväzky súčet (r.141 až 150)</b>	<b>140</b>	<b>316</b>	<b>254</b>
B.III.1.	Ostatné dlhodobé záväzky (479AÚ)	141	0	0
	2. Dlhodobé prijaté preddavky (457AÚ)	142	0	0
	3. Dlhodobé zmenky na úhradu (478AÚ)	143	0	0
	4. Záväzky zo sociálneho fondu (472)	144	316	254
	5. Záväzky z nájmu (474AÚ)	145	0	0
	6. Dlhodobé nevyfaktúrované dodávky (476AÚ)	146	0	0
	7. Pohľadávky a záväzky z pevných termínových operácií (373AÚ)	147	0	0
	8. Predané opcie (377AÚ)	148	0	0

## Kontrolný opis Súvaha Úč ROPO SFOV 1 - 01

Označenie	STRANA PASÍV	Číslo riad.	Bežné účtovné obdobie	Bezprostr. predchádz. účt.obd.
a	b	c	5	6
9.	Iné záväzky (379AÚ)	149	0	0
10.	Vydané dlhopisy dlhodobé (473AÚ)-(255AÚ)	150	0	0
<b>B.IV.</b>	<b>Krátkodobé záväzky súčet (r.152 až 172)</b>	<b>151</b>	<b>18349</b>	<b>18423</b>
B.IV.1.	Dodávateľia (321)	152	8384	7881
2.	Zmenky na úhradu(322,478AÚ)	153	0	0
3.	Prijaté preddavky (324,475AÚ)	154	3319	3319
4.	Ostatné záväzky (325,479AÚ)	155	0	0
5.	Nevyfaktúrované dodávky (326,476AÚ)	156	0	0
6.	Záväzky z nájmu (474AÚ)	157	0	0
7.	Pohľadávky a záväzky z pevných termínových operácií (373AÚ)	158	0	0
8.	Predané opcie (377AÚ)	159	0	0
9.	Iné záväzky (379AÚ)	160	24	149
10.	Záväzky z upísaných nesplatených cen.papierov a vkladov (367)	161	0	0
11.	Záväzky voči združeniu (368)	162	0	0
12.	Zamestnanci (331)	163	3505	3972
13.	Ostatné záväzky voči zamestnancom (333)	164	0	0
14.	Zúčtovanie s orgánmi sociálneho a zdravotného poistenia (336)	165	2132	2093
15.	Daň z príjmov (341)	166	49	68
16.	Ostatné priame dane (342)	167	321	466
17.	Daň z pridanej hodnoty (343)	168	615	475
18.	Ostatné dane a poplatky (345)	169	0	0
19.	Spojovací účet pri združení (396AÚ)	170	0	0
20.	Zúčtovanie s Európskymi spoločenstvami (371AÚ)	171	0	0
21.	Transfery a ost. zúčtovanie so s. mimo verejnej správy (372AÚ)	172	0	0
<b>B.V.</b>	<b>Bankové úvery a výpomoci súčet (r.174 až 179)</b>	<b>173</b>	<b>0</b>	<b>0</b>
B.V.1.	Bankové úvery dlhodobé (461AÚ)	174	0	0
2.	Bežné bankové úvery (461AÚ,221AÚ,231,232)	175	0	0
3.	Vydané dlhopisy krátkodobé (473AÚ,241)-(255AÚ)	176	0	0
4.	Ostatné krátkodobé finančné výpomoci (249)	177	0	0
5.	Prijaté návr.fin.výpomoci od s.verej.správy dlhodobé (273AÚ)	178	0	0
6.	Prijaté ost.fin.výpomoci od s.verej.správy krátkodobé (273AÚ)	179	0	0
<b>C.</b>	<b>Časové rozlíšenie súčet (r.181+182)</b>	<b>180</b>	<b>5590</b>	<b>11217</b>
C.1.	Výdavky budúcich období (383)	181	5590	11217
2.	Výnosy budúcich období (384)	182	0	0
<b>D.</b>	<b>Vzťahy k účtom klientov štát. pokladnice (účtová skupina 20)</b>	<b>183</b>	<b>0</b>	<b>0</b>

## Kontrolný opis Súvaha Úč ROPO SFOV 1 - 01

Ozna- čenie	STRANA PASÍV	Číslo riad.	Bežné účetné obdobie	Bezprostr. predchádz. účet.obd.
a	b	c	5	6
9.	Iné záväzky (379AÚ)	149	0	0
10.	Vydané dlhopisy dlhodobé (473AÚ)-(255AÚ)	150	0	0
	<b>B.IV. Krátkodobé záväzky súčet (r.152 až 172)</b>	<b>151</b>	<b>238112</b>	<b>303078</b>
B.IV.1.	Dodávateľia (321)	152	93733	116169
2.	Zmenky na úhradu(322,478AÚ)	153	0	0
3.	Prijaté preddavky (324,475AÚ)	154	0	0
4.	Ostatné záväzky (325,479AÚ)	155	4398	4838
5.	Nevyfaktúrované dodávky (326,476AÚ)	156	0	0
6.	Záväzky z nájmu (474AÚ)	157	1665	18743
7.	Pohľadávky a záväzky z pevných termínových operácií (373AÚ)	158	0	0
8.	Predané opcie (377AÚ)	159	0	0
9.	Iné záväzky (379AÚ)	160	4487	4696
10.	Záväzky z upísaných nesplatených cen.papierov a vkladov (367)	161	0	0
11.	Záväzky voči združeniu (368)	162	0	0
12.	Zamestnanci (331)	163	78225	88262
13.	Ostatné záväzky voči zamestnancom (333)	164	0	0
14.	Zúčtovanie s orgánmi sociálneho a zdravotného poistenia (336)	165	43054	52194
15.	Daň z príjmov (341)	166	4100	0
16.	Ostatné priame dane (342)	167	6101	8267
17.	Daň z pridanej hodnoty (343)	168	2349	9909
18.	Ostatné dane a poplatky (345)	169	0	0
19.	Spojovací účet pri združení (396AÚ)	170	0	0
20.	Zúčtovanie s Európskymi spoločenstvami (371AÚ)	171	0	0
21.	Transfery a ost. zúčtovanie so s. mimo verejnej správy (372AÚ)	172	0	0
	<b>B.V. Bankové úvery a výpomoci súčet (r.174 až 179)</b>	<b>173</b>	<b>0</b>	<b>0</b>
B.V.1.	Bankové úvery dlhodobé (461AÚ)	174	0	0
2.	Bežné bankové úvery (461AÚ,221AÚ,231,232)	175	0	0
3.	Vydané dlhopisy krátkodobé (473AÚ,241)-(255AÚ)	176	0	0
4.	Ostatné krátkodobé finančné výpomoci (249)	177	0	0
5.	Prijaté návr.fin.výpomoci od s.verej.správy dlhodobé (273AÚ)	178	0	0
6.	Prijaté ost.fin.výpomoci od s.verej.správy krátkodobé (273AÚ)	179	0	0
C.	<b>Časové rozlíšenie súčet (r.181+182)</b>	<b>180</b>	<b>63627</b>	<b>89226</b>
C.1.	Výdavky budúcich období (383)	181	0	0
2.	Výnosy budúcich období (384)	182	63627	89226
D.	<b>Vzťahy k účtom klientov štát. pokladnice (účetová skupina 20)</b>	<b>183</b>	<b>0</b>	<b>0</b>

## VÝKAZ ZISKOV A STRÁT

k ...31.12.2010... (v eurách)

Účtovná zvierka  
riadna  
mimoriadna

Za obdobie

Mesiac	Rok	Mesiac	Rok
od		do	

IČO	Kód okresu	Kód obce
31903339	505	510262

Názov subjektu verejnej správy  
Inf.centrum, Liptovský Mikuláš

Sídlo subjektu verejnej správy

Ulica a číslo

.....  
PSČ

.....  
Názov obce

.....  
Smerové číslo telefónu

.....  
Číslo telefónu

.....  
Číslo faxu

.....  
e-mailová adresa

Zostavená dňa:

19.7.2017

Podpisový záznam  
osoby zodpovednej  
za zostavenie  
účtovnej zvierky

*Yloniová*

Podpisový záznam  
osoby zodpovedajúcej  
za vedenie  
účtovníctva

*Yloniová*

Podpisový záznam  
štatutárneho orgánu  
alebo člena  
štatutárneho orgánu  
účtovnej jednotky

**INFORMAČNÉ CENTRUM MESTA  
LIPTOVSKÝ MIKULÁŠ**

Námestie mieru 1, 031 01 Lipt. Mikuláš, SLOVENSKO

E-mail: info@mikulas.sk

Tel.: +421/44/16186, 552 24 18

Tel./Fax: +421/44/5514448 IČO: 31903339

DIC: 2020577669 IČ DPH: SK2020577669



## Kontrolný opis Výkaz ziskov a strát Úč ROPO SFOV 2 - 01

Číslo účtu alebo skup.	Náklady	Číslo riad.	Bežné účtovné obdobie			Bezprostr. predchádz. účt.obd.
			Hlavná činnosť	Podnik. činnosť	Spolu	
a	b	c	1	2	3	4
50	Spotrebované nákupy (r.002 až 005)	001	17631	16534	34165	38207
501	Spotreba materiálu	002	12916	1611	14527	21103
502	Spotreba energie	003	4715	1359	6074	5106
503	Spotreba ost.neskladovateľných dodávok	004	0	0	0	0
504	Predaný tovar	005	0	13564	13564	11998
51	Služby (r.007 až 010)	006	6527	977	7504	8186
511	Opravy a udržiavanie	007	210	59	269	423
512	Cestovné	008	462	0	462	1019
513	Náklady na reprezentáciu	009	362	0	362	277
518	Ostatné služby	010	5493	918	6411	6467
52	Osobné náklady (r.012 až 016)	011	68323	19837	88160	82139
521	Mzdové náklady	012	49504	14428	63932	59769
524	Zákonné sociálne poistenie	013	16961	4784	21745	20276
525	Ostatné sociálne poistenie	014	0	0	0	0
527	Zákonné sociálne náklady	015	1858	625	2483	2094
528	Ostatné sociálne náklady	016	0	0	0	0
53	Dane a poplatky (r.018 až 020)	017	0	0	0	0
531	Daň z motorových vozidiel	018	0	0	0	0
532	Daň z nehnuteľnosti	019	0	0	0	0
538	Ostatné dane a poplatky	020	0	0	0	0
54	Ost.nákl.na prevádz.činn.(r.022 až 028)	021	399	585	984	1599
541	Zost.cena predaného d.n.m. a d.h.m.	022	0	0	0	0
542	Predaný materiál	023	0	0	0	0
544	Zmluvné pokuty, penále a úroky z omešk.	024	0	0	0	0
545	Ostatné pokuty, penále a úroky z omešk.	025	0	0	0	0
546	Odpis pohľadávky	026	0	0	0	0
548	Ost.nákl.na prevádz.činn.	027	399	585	984	1599
549	Manká a škody	028	0	0	0	0
55	Odpisy, rezervy a oprav.pol. z prevádz. činnosti a fin.činnosti a zúčt.čas.rozl029 (r.030+r.031+r.036+r.039)	029	1754	477	2231	2248
551	Odpisy d.n.m. a d.h.m.	030	292	99	391	939
	Rez.a opr.pol.z prev.čin.(r.032 až 035)	031	1462	378	1840	1309
551	Tvorba zák.rezerv z prevádz.činn.	032	1462	378	1840	1309
553	Tvorba ost.rezerv z prevádz.činn.	033	0	0	0	0
557	Tvorba zák.oprav.pol. z prevádz.činn.	034	0	0	0	0
558	Tvorba ost.oprav.pol. z prevádz.činn.	035	0	0	0	0

## Kontrolný opis Výkaz ziskov a strát Úč ROPO SFOV 2 - 01

Číslo účtu alebo skup.	Náklady	Číslo riad.	Bežné účtovné obdobie			Bezprostr. predchádz. účt.obd.
			Hlavná činnosť	Podnik. činnosť	Spolu	
a	b	c	1	2	3	4
	<b>Rezervy a opr.pol.z f.č.(r.037+r.038)</b>	<b>036</b>	0	0	0	0
554	Tvorba rezerv z finanč.činn.	037	0	0	0	0
559	Tvorba opr.pol.z finanč.činn.	038	0	0	0	0
555	Zúčt.komplex.nákladov bud.období	039	0	0	0	0
<b>56</b>	<b>Finančné náklady (r.041 až 048)</b>	<b>040</b>	0	0	0	<b>48136</b>
561	Predané cenné papiere a podiely	041	0	0	0	0
562	Úroky	042	0	0	0	0
563	Kurzové straty	043	0	0	0	48136
564	Náklady na precenenie cenných papierov	044	0	0	0	0
566	Náklady na krátkodobý finančný majetok	045	0	0	0	0
567	Náklady na derivátové operácie	046	0	0	0	0
568	Ostatné finančné náklady	047	0	0	0	0
569	Manká a škody na finančnom majetku	048	0	0	0	0
<b>57</b>	<b>Mimoriadne náklady (r.050 až 053)</b>	<b>049</b>	0	0	0	<b>0</b>
572	Škody	050	0	0	0	0
574	Tvorba rezerv	051	0	0	0	0
578	Ostatné mimoriadne náklady	052	0	0	0	0
579	Tvorba opravných položiek	053	0	0	0	0
<b>58</b>	<b>Náklady na transfery a náklady z odvodu príjmov (r.055 až 063)</b>	<b>054</b>	0	0	0	<b>0</b>
581	Náklady na t.zo š.rozp. do št.RO a PO	055	0	0	0	0
582	Náklady na t.zo š.rozp.ost.s.ver.správy	056	0	0	0	0
583	Náklady na t.zo š.rozp.subj.mimo v.s.	057	0	0	0	0
584	N.na t.z rozp.obce...do RO a PO...	058	0	0	0	0
585	N.na t.z rozp.obce...ost.s.ver.správy	059	0	0	0	0
586	N.na t.z rozp.obce...subj.mimo v.s.	060	0	0	0	0
587	Náklady na ostatné transfery	061	0	0	0	0
588	Náklady z odvodu príjmov	062	0	0	0	0
589	Náklady z bud.odvodu príjmov	063	0	0	0	0
	<b>Účtové skupiny 50-58 celkom súčet r.(001+006+011+017+021+029+040+049+054)</b>	<b>064</b>	<b>94634</b>	<b>38410</b>	<b>133044</b>	<b>180515</b>

## Kontrolný opis Výkaz ziskov a strát Úč ROPO SFOV 2 - 01

Číslo účtu alebo skup.	Výnosy, daň z príjmov a výsledok hospodárenia	Číslo riad.	Bežné účtovné obdobie			Bezprostr. predchádz. účt.obd.
			Hlavná činnosť	Podnik. činnosť	Spolu	
a	b	c	1	2	3	4
60	Tržby za vl.výk. a tovar (r.066 až 068)	065	0	32911	32911	33232
601	Tržby za vlastné výrobky	066	0	0	0	0
602	Tržby z predaja služieb	067	0	10762	10762	14038
604	Tržby za tovar	068	0	22149	22149	19194
61	Zmena stavu vnútro.zásob (r.070 až 073)	069	0	0	0	0
611	Zmena stavu nedokončenej výroby	070	0	0	0	0
612	Zmena stavu polotovarov	071	0	0	0	0
613	Zmena stavu výrobkov	072	0	0	0	0
614	Zmena stavu zvierat	073	0	0	0	0
62	Aktivácia (r.075 až 078)	074	0	0	0	0
621	Aktivácia materiálu a tovaru	075	0	0	0	0
622	Aktivácia vnútroorg.služieb	076	0	0	0	0
623	Aktivácia dlhodob.nehmot.majetku	077	0	0	0	0
624	Aktivácia dlhodob.hmot.majetku	078	0	0	0	0
63	Daň.a col.v.a v.z poplat.(r.080 až 082)	079	0	0	0	0
631	Daň.a col.výnosy štátu	080	0	0	0	0
632	Daňové výnosy samosprávy	081	0	0	0	0
633	Výnosy z poplatkov	082	0	0	0	0
64	Ost.výnosy z prevádz.čin.(r.084 až 089)	083	14	2	16	156
641	Tržby z predaja d.n.m.a d.h.m.	084	0	0	0	0
642	Tržby z predaja materiálu	085	0	0	0	0
644	Zmluv.pok.,penále a úroky z omešk.	086	0	0	0	0
645	Ost.pok.,penále a úroky z omešk.	087	0	0	0	0
646	Výnosy z odpísaných pohľadávok	088	0	0	0	0
648	Ost.výnosy z prevádz.činností	089	14	2	16	156
65	Zúčt.rezerv a opr.pol. z prev. a fin.čin. a zúčt.čas.rozlišenia (r.091+096+099)	090	962	348	1310	2430
	Zúčt.rezerv a oprav.položiek z prevádz.čin.(r.092 až 095)	091	962	348	1310	2430
652	Zúčt.zák.rezerv z prevádz.čin.	092	0	0	0	0
653	Zúčt.ost.rezerv z prevádz.čin.	093	962	348	1310	2430
657	Zúčt.zák.opr.pol.z prevádz.čin.	094	0	0	0	0
658	Zúčt.ost.opr.pol.z prevádz.čin.	095	0	0	0	0
	Zúčt.rezerv a oprav.položiek z finančnej čin.(r.097+r.098)	096	0	0	0	0

## Kontrolný opis Výkaz ziskov a strát Úč ROPO SFOV 2 - 01

Číslo účtu alebo skup.	Výnosy, daň z príjmov a výsledok hospodárenia	Číslo riad.	Bežné účtovné obdobie			Bezprostr. predchádz. účt.obd.
			Hlavná činnosť	Podnik. činnosť	Spolu	
a	b	c	1	2	3	4
654	Zúčt.rezerv z finančnej činnosti	097	0	0	0	0
659	Zúčt.opr.pol. z finančnej činnosti	098	0	0	0	0
655	Zúčt.komplex.nákl.bud.období	099	0	0	0	0
<b>66</b>	<b>Finančné výnosy (r.101 až 108)</b>	<b>100</b>	<b>0</b>	<b>5409</b>	<b>5409</b>	<b>49624</b>
661	Tržby z predaja cen.pap.a podielov	101	0	0	0	0
662	Úroky	102	0	0	0	0
663	Kurzové zisky	103	0	5409	5409	49624
664	Výnosy z precen.cen.papierov	104	0	0	0	0
665	Výnosy z dlhodobého finanč.majetku	105	0	0	0	0
666	Výnosy z krátkodobého finanč.majetku	106	0	0	0	0
667	Výnosy z derivátových operácií	107	0	0	0	0
668	Ostatné finančné výnosy	108	0	0	0	0
<b>67</b>	<b>Mimoriadne výnosy (r.110 až 113)</b>	<b>109</b>	<b>0</b>	<b>0</b>	<b>0</b>	<b>0</b>
672	Náhrady škôd	110	0	0	0	0
674	Zúčtovanie rezerv	111	0	0	0	0
678	Ostatné mimoriadne výnosy	112	0	0	0	0
679	Zúčtovanie opravných položiek	113	0	0	0	0
<b>68</b>	<b>Výnosy z transf.a rozp.príj.v št.rozp.org. a príspev.org. (r.115 až 123)</b>	<b>114</b>	<b>0</b>	<b>0</b>	<b>0</b>	<b>0</b>
681	Výnosy z bež.transf.zo štát.rozp.	115	0	0	0	0
682	Výnosy z kap.transf.zo štát.rozp.	116	0	0	0	0
683	Výnosy z bež.transf.od ost.s.ver.správy	117	0	0	0	0
684	Výnosy z kap.transf.od ost.s.ver.správy	118	0	0	0	0
685	Výnosy z bež.transf.od Európ.spol.	119	0	0	0	0
686	Výnosy z kap.transf.od Európ.spol.	120	0	0	0	0
687	Výnosy z bež.transf.od ost.s.mimo v.s.	121	0	0	0	0
688	Výnosy z kap.transf.od ost.s.mimo v.s.	122	0	0	0	0
689	Výnosy z odvodu rozp.príjmov	123	0	0	0	0
<b>69</b>	<b>Výn. z tran.a rozp.príj.v obciach,VÚC a v RO a PO zriad.ob.,VÚC (r.125 až 133)</b>	<b>124</b>	<b>91190</b>	<b>0</b>	<b>91190</b>	<b>104217</b>
691	Výnosy z bež.tran.z rozp.obce alebo VÚC v RO a PO zriad.obcou alebo VÚC	125	88980	0	88980	103278

## Kontrolný opis Výkaz ziskov a strát Úč ROPO SFOV 2 - 01

Číslo účtu alebo skup.	Výnosy, daň z príjmov a výsledok hospodárenia	Číslo riad.	Bežné účtovné obdobie			Bezprostr. predchádz. účt.obd.
			Hlavná činnosť	Podnik. činnosť	Spolu	
a	b	c	1	2	3	4
	Výnosy z kap.tran.z rozp.obce alebo VÚC					
692	v RO a PO zriad.obcou alebo VÚC	126	292	0	292	939
693	V.samospr.z bež.t.zo št.rozp.a iných...	127	288	0	288	0
694	V.samospr.z kap.t.zo št.rozp.a iných...	128	0	0	0	0
695	V.samospr.z bež.t. od Európ.spol.	129	1630	0	1630	0
696	V.samospr.z kap.t. od Európ.spol.	130	0	0	0	0
697	V.samospr.z bež.t. od ost.s.mimo v.s.	131	0	0	0	0
698	V.samospr.z kap.t. od ost.s.mimo v.s.	132	0	0	0	0
699	V.samospr.z odvodu rozp.príjmov	133	0	0	0	0
	Účtová trieda 6 celkom súčet r.(065+069+074+079+083+090+100+109+114+124)	134	92166	38670	130836	189659
	Výsl.hosp.pred zdan. (r.134 mínus r.064) (+/-)	135	-2468	260	-2208	9144
591	Splatná daň z príjmov	136	0	49	49	68
595	Dodatočne platená daň z príjmov	137	0	0	0	0
	Výsl.hosp.po zdanení r.135 mínus (r.136,137) (+/-)	138	-2468	211	-2257	9076

SPRÁVA NEZÁVISLÉHO AUDÍTORA  
určená  
Mestskému zastupiteľstvu Mesta Liptovský Mikuláš  
za rok 2010

*Správa k účtovnej závierke*

Uskutočnila som audit priloženej účtovnej závierky účtovnej jednotky, ktorá obsahuje súvahu zostavenú k 31. decembru 2010, výkaz ziskov a strát za rok končiaci k uvedenému dátumu, a Poznámky, ktoré obsahujú prehľad významných účtovných zásad a účtovných metód a ďalšie vysvetľujúce informácie.

*Zodpovednosť štatutárneho orgánu za účtovnú závierku*

Štatutárny orgán je zodpovedný za zostavenie tejto účtovnej závierky, ktorá poskytuje pravdivý a verný obraz v súlade so zákonom o účtovníctve č.431/2002 Z.z. v znení neskorších predpisov /ďalej len „zákon o účtovníctve“/ a za interné kontroly, ktoré štatutárny orgán považuje za potrebné pre zostavenie účtovnej závierky, ktorá neobsahuje významné nesprávnosti, či už v dôsledku podvodu alebo chyby.

*Zodpovednosť audítora*

Mojou zodpovednosťou je vyjadriť stanovisko k tejto účtovnej závierke na základe môjho auditu. Audit som vykonala v súlade s medzinárodnými audítorskými štandardmi. Podľa týchto štandardov máme dodržiavať etické požiadavky, naplánovať a vykonať audit tak, aby som získala primerané uistenie, že účtovná závierka neobsahuje významné nesprávnosti.

Súčasťou auditu je uskutočnenie postupov na získanie audítorských dôkazov o sumách a údajoch vykázaných v účtovnej závierke. Zvolené postupy závisia od úsudku audítora, vrátane posúdenia rizík významných nesprávností v účtovnej závierke, či už v dôsledku podvodu alebo chyby. Pri posudzovaní tohto rizika audítor berie do úvahy interné kontroly relevantné na zostavenie závierky účtovnej jednotky, ktorá poskytuje pravdivý a verný obraz, aby mohol navrhnúť audítorské postupy vhodné za daných okolností, nie však na účely vyjadrenia stanoviska k účinnosti interných kontrol účtovnej jednotky. Audit ďalej zahŕňa vyhodnotenie vhodnosti použitých účtovných zásad a účtovných metód ako aj primeranosti účtovných odhadov, ktoré urobil štatutárny orgán, ako aj vyhodnotenie celkovej prezentácie účtovnej závierky.

Som presvedčená, že audítorské dôkazy, ktoré som získala, poskytujú dostatočný a vhodný základ pre moje audítorské stanovisko.

*Stanovisko*

Podľa môjho stanoviska, účtovná závierka poskytuje vo všetkých významných súvislostiach pravdivý a verný obraz finančnej situácie obce k 31.12.2010 a výsledku jej hospodárenia za rok končiaci k uvedenému dátumu v súlade so zákonom o účtovníctve.

*Správa o ďalších požiadavkách zákonov a predpisov*

Pri overovaní skutočností podľa §16, odst.3 zák.č.583/2004 Z.z. o rozpočtových pravidlách územnej samosprávy v znení neskorších predpisov, som nezistila porušenie cit. zák.

Ing. Cibulová Daniela, audítor  
č. licencie 061  
974 01 Riečka 252, Banská Bystrica



V Banskej Bystrici, 7. apríl 2011