

Dokument starostlivosti o dreviny
Liptovský Mikuláš

severo-východná časť starého mesta

Obsah

1	Názov dokumentu starostlivosti o dreviny.....	3
2	Objednávateľ dokumentu starostlivosti o dreviny.....	3
3	Spracovateľ dokumentu starostlivosti o dreviny.....	3
4	Zadanie na spracovanie dokumentácie (predložené mestom Liptovský Mikuláš).....	4
5	Dokument starostlivosti o dreviny	4
6	Ciele dokumentu starostlivosti o dreviny.....	5
7	Charakteristika záujmového územia	5
7.1	Poloha	5
7.2	Geomorfologické pomery	6
7.3	Klimatické pomery	6
7.4	Územná ochrana prírody	7
7.5	Vodohospodársky chránené územia	7
7.6	Flóra a vegetácia	7
7.7	Fauna.....	7
7.8	Chránené stromy.....	8
7.9	Prvky územného systému ekologickej stability.....	8
8	Metodika práce a metódy meraní	8
8.1	Použité prístroje a technológia	8
8.2	Podklady na spracovanie dokumentácie	9
8.3	Inventarizácia drevín	9
8.3.1	Por. č.....	9
8.3.2	Číslo dreviny.....	9
8.3.3	Slovenské meno	9
8.3.4	Vedecké meno.....	9
8.3.5	Typ dreviny.....	9
8.3.6	Obvod kmeňa (cm) vo výške 130 cm nad zemou.....	9
8.3.7	Priemer koruny stromu (m)	10
8.3.8	Výška stromu (m).....	10
8.3.9	Plošná výmera krovitého porastu (m ²)	10
8.3.10	Štádium rastu.....	10
8.3.11	Vitalita	10
8.3.12	Význam.....	10
8.3.13	Perspektíva.....	11
8.3.14	Spoločenská hodnota (€).....	11
8.3.15	Návrh	11
8.3.16	Poznámka.....	11
9	Hodnotenie drevín a návrhy.....	11
9.1	Stromy	12
9.2	Krovitý porast	13

10	Miesto a dátum vypracovania dokumentu starostlivosti o dreviny.....	15
11	Potvrdenie správnosti údajov	15
12	Prílohy	15

1 Názov dokumentu starostlivosti o dreviny

Dokument starostlivosti o dreviny – severo-východná časť starého mesta v Liptovskom Mikuláši

2 Objednávateľ dokumentu starostlivosti o dreviny

Názov: Mesto Liptovský Mikuláš
Sídlo: Štúrova 1989/41, 031 42 Liptovský Mikuláš
IČO: 00 315 524
Štatutárny zástupca: Ing. Ján Blcháč, PhD.

3 Spracovateľ dokumentu starostlivosti o dreviny

Názov: Ing. Ján Valach, PhD.
Miesto podnikania: Brezová 2004/16, 953 01 Zlaté Moravce
IČO: 51 805 227
e-mail: janvalach.zm@gmail.com
tel. č.: +421 904 595 836

Ing. Ján Valach, PhD., ako odborne spôsobilá osoba podľa § 55 zákona č. 543/2002 Z. z. o ochrane prírody a krajiny v znení neskorších predpisov, zapísaná v zozname odborne spôsobilých osôb Ministerstva životného prostredia Slovenskej republiky pod číslom potvrdenia F-153/2018.

4 Zadanie na spracovanie dokumentácie (predložené mestom Liptovský Mikuláš)

Vyhotovenie dokumentu starostlivosti o dreviny, ako dokumentácie ochrany prírody a krajiny v zmysle § 54 ods. 2 písm. e) zákona č. 543/2002 Z. z. o ochrane prírody a krajiny v znení neskorších predpisov, pre lokalitu nachádzajúcu sa v intraviláne mesta Liptovský Mikuláš, v severo-východnej časti starého mesta, tvorenú bytovou výstavbou, zástavbou rodinných domov, základnou občianskou vybavenosťou a priemyselnou časťou. Záujmové územie je zo severu ohraničené ulicou Podtatranského, z východu ulicou Zápotockého a ulicou Kpt. Nálepku, z juhu ulicou 1. mája, a zo západu ulicami Školská, Tranovského, a Milana Pišúta. Celková výmera územia predstavuje 52,20 ha. Z daného územia však boli vyňaté lokality, na ktorých nie je nutné spracovať dokument starostlivosti o dreviny, čo je schematicky vyznačené na Obr. 1. Výmera záujmového územia tak predstavuje približne 34,73 ha.

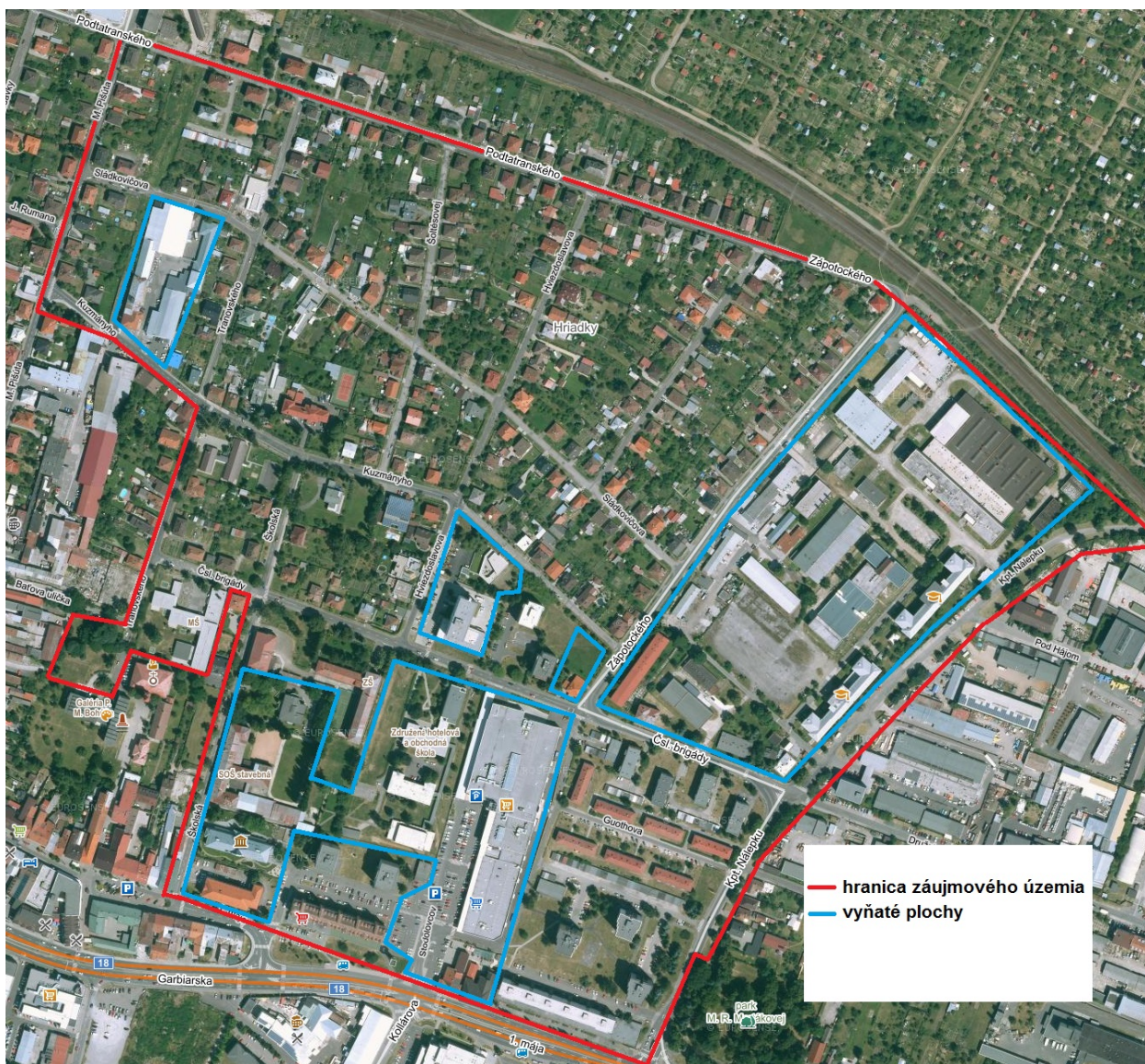

Obr. 1 Záujmové územie – užší pohľad, ako podklad z výzvy na predloženie cenovej ponuky

5 Dokument starostlivosti o dreviny

Dokument starostlivosti o dreviny je jedným z dokumentov tvoriacich dokumentáciu ochrany prírody a krajiny podľa zákona č. 543/2002 Z. z. o ochrane prírody a krajiny v znení neskorších predpisov. Jeho spracovanie, vyhotovované odbornou spôsobilou osobou zapísanou

v zozname Ministerstva životného prostredia Slovenskej republiky, obstaráva a schvaľuje obec. Obsah dokumentu starostlivosti o dreviny je uvedený v prílohe č. 28 k vyhláške Ministerstva životného prostredia Slovenskej republiky č. 24/2003 Z. z., ktorou sa vykonáva zákon č. 543/2002 Z. z. o ochrane prírody a krajiny.

6 Ciele dokumentu starostlivosti o dreviny

Dokument starostlivosti o dreviny je východiskovým dokumentom na zabezpečovanie starostlivosti o dreviny v katastrálnom území obce. Poskytuje prehľad o rozmiestnení, kvalite a ekologickom, krajnotvornom, estetickom a kultúrno-historickom význame drevín v katastrálnom území obce a je podkladom na zabezpečenie starostlivosti o dreviny, rozhodovanie orgánov ochrany prírody a pri uplatňovaní náhradnej výsadby za vyrúbané dreviny.

7 Charakteristika záujmového územia

7.1 Poloha

Mesto Liptovský Mikuláš leží v strede Liptovskej kotliny na pravom brehu rieky Váh. Záujmové územie sa nachádza v katastrálnom území Liptovský Mikuláš, obci Liptovský Mikuláš, okrese Liptovský Mikuláš, v intraviláne obce, na území s prvým stupňom ochrany podľa § 12 zákona č. 543/2002 Z. z. o ochrane prírody a krajiny v znení neskorších predpisov. Záujmové územie sa rozprestiera medzi 49°05'20'' a 49°04'50'' severnej zemepisnej šírky a 19°36'52'' a 19°37'42'' východnej zemepisnej dĺžky v nadmorskej výške od 575 m n. m. do 587 m n. m. Záujmové územie je zo severu ohraničené ulicou Podtatranského, z východu ulicou Zápotockého a ulicou Kpt. Nálepku, z juhu ulicou 1. mája, a zo západu ulicami Školská, Trnavského, a Milana Pišúta.

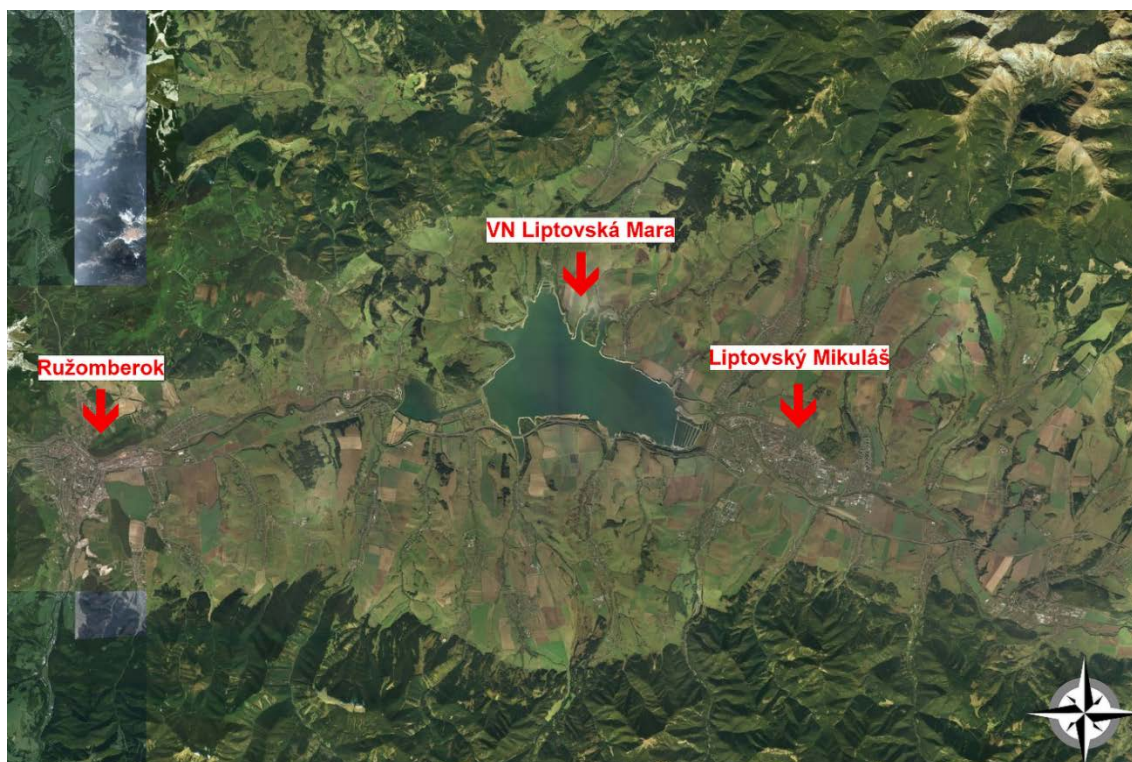

Obr. 2 Mapa širších vzťahov

7.2 Geomorfologické pomery

Geomorfologickým členením Slovenska patrí mesto Liptovský Mikuláš do Alpsko-himalájskej sústavy, podsústavy Karpaty, provincie Západné Karpaty, subprovincie Vnútorne Západné Karpaty, Fatransko-tatranskej oblasti, celku Podtatranská kotlina, podcelku Liptovská kotlina a časti Liptovské nivy (Mazúr, Lukniš, 1986). Administratívne sa okresné mesto Liptovský Mikuláš nachádza v Žilinskom kraji.

7.3 Klimatické pomery

Územie patrí podľa Lapina et al. (2002) do mierne teplej oblasti (M) charakterizovanej priemerne menej ako 50 letnými dňami za rok s denným maximom teploty vzduchu $\geq 25\text{ }^{\circ}\text{C}$ a júlovým priemerom teploty vzduchu $\geq 16\text{ }^{\circ}\text{C}$, klimatického okrsku M5 charakterizovaného ako mierne teplý, vlhký s chladnou až studenou zimou, dolinovo/kotlinový so znakmi január $\leq -3\text{ }^{\circ}\text{C}$, júl $\geq 16\text{ }^{\circ}\text{C}$ a letný deň < 50 .

Priemerná ročná teplota vzduchu meraná na meteorologickej stanici Liptovský Hrádok, vzdalenej od Mesta Liptovský Mikuláš 8 km, v období 1961-1990 je $6,3\text{ }^{\circ}\text{C}$. Priemerná teplota vzduchu v januári je $-4,8\text{ }^{\circ}\text{C}$, v júli $16,1\text{ }^{\circ}\text{C}$. Počet dní so snehovou pokrývkou je 80. Priemerné ročné úhrny zrážok sú v rozmedzí 600-700 mm. Priemerný úhrn zrážok v januári je v rozmedzí 30-40 mm, v júli 60-80 mm.

Z hľadiska možnej prašnosti a rozptylových podmienok je dôležitým prvkom smer a rýchlosť vetra. Západovýchodná orientácia kotliny determinuje jej veterné pomery. V štandardnej hladine 10 m nad povrchom výrazne prevláda severozápadný a západný smer vetra. Výskyt bezvetria je relatívne malý a častejšie sa vyskytuje v chladnom polroku. Blízkosť vysokých horských hrebeňov, s ohľadom na nadmorskú výšku mesta (nad 550 m n. m.), znižuje pravdepodobnosť výskytu dlhotrvajúcich masívnych teplotných inverzií (sú rozrušované v denných hodinách).



Obr. 3 Mapa užších vzťahov

7.4 Územná ochrana prírody

Priamo do záujmového územia nezasahuje žiadne chránené územie, resp. ochranné pásmo. V zmysle zákona č. 543/2002 Z. z. o ochrane prírody a krajiny v znení neskorších predpisov tu platí prvý stupeň ochrany.

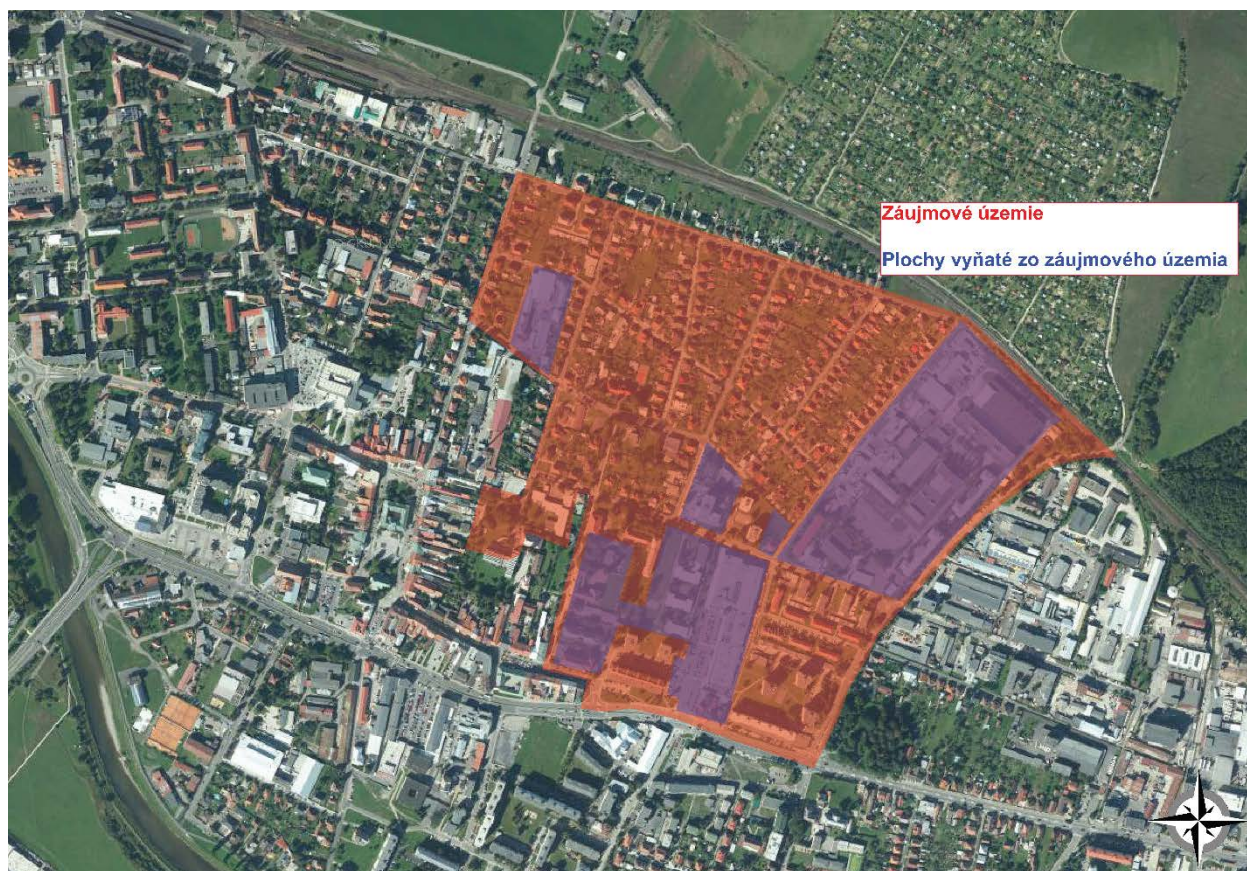

Obr. 4 Mapa vymedzenia záujmového územia

7.5 Vodohospodársky chránené územia

Záujmové územie nie je súčasťou žiadneho vodohospodársky chráneného územia alebo ochranného pásma vodárenského zdroja.

7.6 Flóra a vegetácia

Podľa fyto geografického členenia územia Slovenska (Futák, 1980) patrí širšie riešené územie do obvodu flóry vnútrokarpatských kotlín (Intercarpaticum), okresu Podtatranské kotliny, podokresu Liptovská kotlina.

Súčasný stav vegetácie oproti potenciálnej vegetácii dotknutého územia je výrazne pozmenený. Pôvodná vegetácia v širšom záujmovom území bola z rôznych dôvodov odstránená reguláciou tokov, výstavbou budov, komunikácií a nahradená sekundárnymi spoločenstvami - mestská zeleň, resp. ruderálnymi a antropogénne degradovanými rastlinnými spoločenstvami.

7.7 Fauna

Na základe členenia Slovenska na živočíšne regióny (Atlas SSR, 1980) záujmové územie spadá do provincie Karpaty, oblasť Západné Karpaty, obvod vonkajší, okrsk podtatranský.

Zloženie fauny širšieho riešeného územia je výsledkom pôsobenia zložitého komplexu prírodných činiteľov a zásahov človeka. Vzhľadom na konfiguráciu terénu, na pomerne vysokú výškovú zonálnosť a expozíciu, v kontexte s lokálnymi podmienkami, je súčasná fauna výrazne

rôznorodá. V širšom riešenom území sa uplatňujú druhy od nížinných až po vysokohorské, od prvkov chladnomilných až po teplomilné. Živočíšne spoločenstvá, ich vnútornú štruktúru a kvalitu z regionálneho i lokálneho pohľadu, modeluje ďalej kombinácia charakteru rôznorodosti orografických celkov a bohatosti typov prítomných biotopov.

7.8 Chránené stromy

V záujmovom území sa nenachádza žiadny chránený strom.

7.9 Prvky územného systému ekologickej stability

V širšom území je vymedzený jediný významný prvok územného systému ekologickej stability, a to nadregionálny biokoridor - rieka Váh (hydricko-terestrický), ktorý je zároveň najdôležitejším migračným koridorom v danom území. Významný je najmä pre vodné živočíchy, vtáctvo (paneurópska migračná trasa vtákov) a cicavce (vydra riečna).

V predmetnom území je nízky stupeň ekologickej stability územia, s antropicky pozmenenou pôvodnou krajinnou štruktúrou územia.

8 Metodika práce a metódy meraní

8.1 Použité prístroje a technológia

Geodetické prístroje a softvér na meranie a vyhodnocovanie výškopisov a polohopisov jednotlivých drevín. Zamerané body identifikujúce jednotlivé dreviny boli vynesené do katastrálnej mapy pomocou prostredia grafického softvéru Geoplot 7.3.

Leica GPS900 CS

- meranie v sieti SKPOS
- meranie v reálnom čase cez GPRS s VRS technológiou a formátom RTCM v.3
- zameranie podrobného bodu s centimetrovou presnosťou
- vytýčenie s vysokou presnosťou priamo zo súradníc S-JTSK
- načítanie textových zoznamov súradníc alebo grafických CAD súborov
- vytýčenie výšky z digitálneho modelu terénu (DTM)

Totálna stanica Nikon Nivo 2.0

Laserový diaľkomer Leica DISTO D5

- presnosť ± 1.0 mm, dosah 0.05 až 200 m
- vstavaný 45° sklonový senzor
- funkcia lichobežníka
- digitálny hľadáčik so 4x zoomom
- vyklápací zadný diel na meranie z kútov – D5 automaticky rozpozná vyklopenie
- funkcia TRACKING na nepretržité meranie – umožňuje vytyčovať
- sčítavanie, odpočítavanie, výpočet plôch a kubatúr

Laserový prístroj s príslušenstvom na meranie výšky drevín a priemerov korún stromov

Laserový merač Leica DISTO D510

Statív Leica TRI 70
Sklonový adaptér Leica FTA 360-S
Nasúvací podstavec pre Smart Base
Cieľová platnička Leica GZM3

8.2 Podklady na spracovanie dokumentácie

- Kópia katastrálnej mapy pre katastrálne územia Liptovský Mikuláš (okres Liptovský Mikuláš)
- Územný plán mesta Liptovský Mikuláš
- Satelitné snímky záujmového územia
- Geodetické zameranie výškopisov a polohopisov jednotlivých drevín
- Záznamy z terénnych meraní a prieskumov
- Fotodokumentácia
- Informácie o výruboch a náhradných výsadbách drevín

8.3 Inventarizácia drevín

Inventarizácia drevín bola v teréne pri prieskumoch zaznamenávaná do papierovej formy a následne prepísaná a spracovávaná v prostredí tabuľkového procesoru Microsoft Excel.

8.3.1 Por. č.

Poradové číslo dreviny v tabuľkovej časti.

8.3.2 Číslo dreviny

Jedinečné číslo označujúce drevinu v tabuľkovej a mapovej (Prílohy 1 až 20) časti.

8.3.3 Slovenské meno

Slovenské meno dreviny podľa názvoslovnia uvedeného v prílohe č. 33 k vyhláške Ministerstva životného prostredia Slovenskej republiky č. 24/2003 Z. z., ktorou sa vykonáva zákon č. 543/2002 Z. z. o ochrane prírody a krajiny.

8.3.4 Vedecké meno

Vedecké meno dreviny podľa názvoslovnia uvedeného v prílohe č. 33 k vyhláške Ministerstva životného prostredia Slovenskej republiky č. 24/2003 Z. z., ktorou sa vykonáva zákon č. 543/2002 Z. z. o ochrane prírody a krajiny.

8.3.5 Typ dreviny

Dreviny boli rozdelené na listnaté dreviny (skratka "L") a ihličnaté dreviny (skratka "I").

8.3.6 Obvod kmeňa (cm) vo výške 130 cm nad zemou

Obvod kmeňa stromu sme merali vo výške 130 cm nad zemou. Pri stromoch, ktoré sa rozkonárujú vo výške menšej ako 130 cm sme merali obvod kmeňa tesne pod jeho rozkonárením a následne sme prepočítali namerané hodnoty na obvod kmeňa vo výške 130 cm nad zemou použitím prepočtu podľa prílohy č. 34 k vyhláške Ministerstva životného prostredia Slovenskej republiky č. 24/2003 Z. z., ktorou sa vykonáva zákon č. 543/2002 Z. z. o ochrane prírody a krajiny. Obvod kmeňa sme merali pásmovým metrom. Nameraný obvod kmeňa stromu sme udávali v centimetroch (cm) a v celých číslach.

8.3.7 Priemer koruny stromu (m)

Priemer koruny stromu sme merali laserovým prístrojom. Nameraný priemer koruny stromu sme udávali v metroch (m) a v desatinných číslach.

8.3.8 Výška stromu (m)

Výšku stromu sme merali laserovým prístrojom upevneným na statíve so sklonovým adaptérom. Nameranú výšku stromu sme udávali v metroch (m) a v desatinných číslach.

8.3.9 Plošná výmera krovitého porastu (m²)

Plošnú výmeru krovitého porastu sme merali podľa vhodnosti laserovým prístrojom alebo pásmovým metrom. Nameranú plošnú výmeru krovitého porastu sme udávali v metroch štvorcových (m²) a udávali na desatinné miesta.

8.3.10 Štádium rastu

Štádium rastu sme stanovovali na základe vizualizácie odborným odhadom. Jednotlivé dreviny sme rozdelili na dospelý jedinec (skratka "dosp") a mladý jedinec (skratka "mlad").

8.3.11 Vitalita

Vitalitu, ako stav drevín, sme posudzovali na základe vizuálneho odborného odhadu z fyziologického a biomechanického (statického) hľadiska. Pri jej posudzovaní sme zvolili metodiku podľa Pejchala (1996) s udávaním vitality v piatich stupňoch:

0 – optimálny, dreviny bez poškodenia, alebo iba s nepatrnými odchýlkami od normálu, s dobrým predpokladom dlhodobého zachovania tohto stavu.

1 – mierne znížená, dreviny mierne poškodené, resp. vykazujúce mierne odchýlky od normálu. Fyziologická zložka vitality sa u mladších a stredne starých exemplárov môže s veľkou pravdepodobnosťou vrátiť k stupňu 0 (optimálny), ak pominú vonkajšie negatívne vplyvy. Biomechanické vlastnosti sú ešte natoľko nenarušené, že dávajú predpoklad dlhodobej existencii. Niektoré mierne odchýlky od normálu, podľa ktorých sa usudzuje na fyziologickú vitalitu, nemusia vždy znamenať jej skutočný pokles.

2 – stredne znížená, stromy výrazne poškodené, resp. vykazujúce výrazné odchýlky od normálu, ktorých existencia však nie je bezprostredne ohrozená. Fyziologická zložka vitality sa ešte môže u mladších a stredne starých drevín vo väčšom alebo v menšom rozsahu zlepšiť, ak sa podstatne obmedzí alebo celkom odstráni vonkajší negatívny vplyv. Za týchto podmienok sa dá u nich očakávať aspoň strednodobá existencia. Biomechanické vlastnosti umožňujú, niekedy za predpokladu použitia špeciálnych opatrení (napr. viazanie koruny), strednodobú existenciu, u mladších exemplárov s nezniženou fyziologickou vitalitou až dlhodobú existenciu.

3 – silne znížená, dreviny veľmi silne poškodené, resp. vykazujúce veľmi silné odchýlky od normálu, ktorých existencia je ohrozená bezprostredne, alebo v priebehu pomerne krátkeho obdobia. Možnosť zlepšenia fyziologickej vitality je málo pravdepodobná. Biomechanické vlastnosti, aj za predpokladu v praxi používaných špeciálnych opatrení, umožňujú nanajvýš krátkodobú existenciu.

4 – žiadna, dreviny prakticky bez prejavov fyziologickej vitality, prípadne vyvrátené alebo zlomené. Prípadná schopnosť zregenerovať nadzemnú časť jedinca výmladkami z bázy kmeňa alebo koreňov nie je braná do úvahy, pretože z pohľadu funkcie v záhradnej a krajinárskej tvorbe sa jedná o „nového jedinca“.

8.3.12 Význam

Význam udáva súčasný význam dreviny na danej ploche z kompozičného hľadiska, pričom bol rozdelený nasledovne:

bez významu – za takúto drevinu môže byť prehlásená drevina výplňová, ale napr. i drevina pôvodne kostrová, ktorá už je dávno po zenite a v súčasnosti jej stav nedovoľuje pokladať ju za drevinu udržateľnú na stanovisku.

kostrová – dlhodobu udržateľná, môže tvoriť kostru kompozície.
doplnková – stredne dlho udržateľná na stanovisku, drevena dopĺňajúca kompozíciu.
výplňová (sadovnícka vata) a prípadne neperspektívne dreviny v podraсте.

8.3.13 Perspektíva

Ide o odborný odhad možného zotrvania danej dreviny na záujmovom území z hľadiska jej súčasného stavu. Tento údaj zohľadňuje aspekt zotrvania na základe zistených charakteristík dreviny:

drevina bez perspektívy (skratka "bez persp") – drevena už nie je schopná dlhodobejšie plniť požadované funkcie a nespĺňa ani estetické parametre, vhodné je jej odstránenie, v novej kompozícii s ňou nie je potrebné uvažovať.

krátkodobá perspektíva (skratka „krátkodobá“) – do 20 rokov, drevena, s ktorou je možné uvažovať v kompozícii ako s dočasným prvkom, po jej odstránení môže byť hmota nahradená, ale i nemusí, závisí to od kompozičného riešenia, jej funkcia by mohla spočívať v dočasnom vyplnení priestoru do doby, kedy dorastú novovysadené dreviny, ich funkcia je prioritne bioklimatická.

strednodobá perspektíva (skratka „strednodobá“) – do 50 rokov, dreviny, u ktorých sa predpokladá schopnosť plniť požadované funkcie nad 20 rokov, ich ponechanie na stanovisku do doby dožitia môže byť zaujímavé z hľadiska bioklimatických, hlavne pre súčasnú generáciu, tieto dreviny zlepšujú mikroklimu prostredia a vytvárajú hmotu. Ich ponechanie na stanovisku však nie je nevyhnutné.

dlhodobá perspektíva (skratka „dlhodobá“) – nad 50 rokov, dreviny zabezpečujúce dlhodobú prítomnosť kvalitných drevín, plniace celý rad funkcií, tvoriace významnú hmotu, ktorá má predpoklad ďalšieho rastu. Tieto dreviny je vhodné ponechať i za cenu preriešenia kompozície, prípadne ich je vhodné začleniť priamo do kostry kompozície.

8.3.14 Spoločenská hodnota (€)

Spoločenskú hodnotu drevín sme uvádzali podľa druhu drevín a ich veľkosti uvedených v prílohe č. 33 k vyhláske Ministerstva životného prostredia Slovenskej republiky č. 24/2003 Z. z., ktorou sa vykonáva zákon č. 543/2002 Z. z. o ochrane prírody a krajiny, a to v eurách (€). Spoločenská hodnota drevín vyjadruje najmä ich biologickú, ekologickú a kultúrnu hodnotu, ktorá sa určuje s prihliadnutím na ich vzácnosť, ohrozenosť a plnenie mimoprodukčných funkcií. Spoločenská hodnota drevín sa používa aj na vyčíslenie spoločenskej hodnoty lesných porastov rastúcich v územiach so štvrtým alebo piatym stupňom ochrany a chránených stromov.

8.3.15 Návrh

Návrh zásahov z dôvodu ošetrovania a udržania drevín na stanovisku, prípadne na ich odstránenie, resp. iné zdravotné a kompozičné zásahy.

8.3.16 Poznámka

Poznámka, ako dopĺňajúca informácia k drevinám, ktorú nebolo možné vyjadriť predchádzajúcimi charakteristikami.

9 Hodnotenie drevín a návrhy

Počas terénnych meraní bolo zistené, že v záujmovom území rastie 885 ks drevín podliehajúcich hodnoteniu v rámci predkladaného dokumentu starostlivosti o dreviny. Z uvedeného počtu je 754 ks stromov s celkovým plošným priemetom korún 24 505,69 m² a 131 ks krovitých porastov s celkovou výmerou 1751,8 m². Plocha zelene, v tomto prípade celková plocha stromov a krovitého porastu, predstavuje približne 7,56 % z celkovej plochy záujmového

územia. Spoločenská hodnota predmetných drevín bola vyčíslená bez použitia prirážkových indexov na sumu vo výške 791 374 eur.

9.1 Stromy

Počet listnatých stromov predstavuje 57,96 % podiel z celkového počtu (754 ks) stromov. Bolo zaznamenaných 40 druhov stromov. Najpočetnejšie zastúpenie mal listnatý opadavý strom druhu *Tilia cordata* (97 ks), čo tvorí podiel 12,86 % zo všetkých stromov. Druhým najpočetnejším bol listnatý opadavý strom druhu *Acer platanoides* (90 ks), za ním nasledoval ihličnatý strom druhu *Picea pungens* (88 ks), ihličnatý strom druhu *Picea abies* (70 ks) a posledným stromom, ktorého zastúpenie presiahlo počet 50 ks bol listnatý opadavý strom druhu *Betula pendula* (54 ks).

Tab. 1 Druhové zastúpenie stromov

Druh stromu	Počet (ks)
<i>Abies alba</i>	36
<i>Abies concolor</i>	9
<i>Acer platanoides</i>	90
<i>Acer pseudoplatanus</i>	7
<i>Acer saccharinum</i>	1
<i>Aesculus hippocastanum</i>	4
<i>Alnus glutinosa</i>	1
<i>Betula pendula</i>	54
<i>Carpinus betulus</i>	10
<i>Cerasus avium</i>	20
<i>Cerasus serrulata</i>	29
<i>Crataegus laevigata</i>	5
<i>Fagus sylvatica</i>	2
<i>Fraxinus excelsior</i>	17
<i>Juglans regia</i>	1
<i>Juniperus chinensis</i>	1
<i>Larix decidua</i>	6
<i>Malus sylvestris</i>	15
<i>Negundo aceroides</i>	20
<i>Picea abies</i>	70
<i>Picea omorika</i>	38
<i>Picea pungens</i>	88
<i>Pinus banksiana</i>	1
<i>Pinus cembra</i>	6
<i>Pinus nigra</i>	12
<i>Pinus sylvestris</i>	26
<i>Platanus hispanica</i>	7
<i>Populus simonii</i>	1
<i>Prunus domestica</i>	6
<i>Pseudotsuga menziesii</i>	1
<i>Pyrus communis</i>	6
<i>Quercus rubra</i>	2
<i>Salix alba</i>	3
<i>Salix caprea</i>	1

<i>Salix x integra</i>	1
<i>Sorbus aucuparia</i>	15
<i>Thuja occidentalis</i>	23
<i>Tilia cordata</i>	97
<i>Tilia platyphyllos</i>	19
<i>Ulmus laevis</i>	3

V záujmovom území mali výškovú dominanciu listnaté opadavé stromy druhu *Betula pendula*, ktoré rástli medzi obytnými domami v južnej časti záujmového územia v blízkosti Slovenského múzea ochrany prírody a jaskyniarstva. Dosahovali výšku od 26 m do 24 m. Medzi vysoké ihličnaté stromy patrili dve dreviny druhu *Picea abies* s výškami 26 m a 24 m, ktoré rástli na ulici Československej brigády. Ďalším vysokým listnatým opadavým stromom bol *Fraxinus excelsior* s výškou 25 m, rastúci pri detskom ihrisku na Tranovského ulici. V areáli materskej školy Bublínka sa nachádza ihličnatý strom druhu *Pseudotsuga menziesii* s výškou 25 m. Medzi vysoké stromy možno v záujmovom území zaradiť aj listnatý opadavý strom druhu *Ulmus laevis* dosahujúci výšku 24 m, ktorý je súčasťou cestnej zelene ulice Kpt. Nálepku.

Medzi dospelé jedince patrí 507 ks stromov, čo činí 67,24 % podiel zo všetkých stromov rastúcich v záujmovom území.

Na základe predmetného zistenia zatiaľ nie je nutné omladzovanie stromového porastu, aby nedošlo k náhlemu výpadku veľkého počtu jedincov zo stromovej skladby, keďže značný podiel predstavujú mladé jedince.

Zdravotný stav, vitalita predmetných stromov je veľmi dobrý. Až 45,23 % zo všetkých stromov sú bez poškodenia, prípadne s nepatrnými odchýlkami od normálu, a s dobrým predpokladom dlhodobého zachovania tohto stavu. Miernu zníženú vitalitu s miernym poškodením má až 38,46 % stromov. Z toho možno usudzovať, nakoľko až 83,69 % stromov má priaznivú vitalitu, dobrú starostlivosť pozostávajúcu z aplikovania výchovných, udržiavacích a zdravotných rezov v zmysle STN 83 7010 – Ochrana prírody, Ošetrovanie, udržiavanie a ochrana stromovej vegetácie, v súlade so zákonom č. 543/2002 Z. z. o ochrane prírody a krajiny v znení neskorších predpisov. Len 1,86 % stromov nemalo žiadnu vitalitu, stromy boli prakticky bez prejavov fyziologickej vitality. Tieto jedince boli navrhnuté na výrub s následnou dosadbou na uvoľnené miesto.

9.2 Krovitý porast

Počet listnatých druhov krovitého porastu predstavuje 81,68 % podiel z celkovej počtu (131 ks) krovitého porastu. Bolo zaznamenaných 31 druhov krovitého porastu. Najpočetnejšie zastúpenie mal druh *Syringa vulgaris* (20 ks), čo tvorí podiel 15,27 % z celkového počtu krovitého porastu. Druhým najpočetnejším druhom bol *Forsythia x intermeria* (12 ks), za ním druh *Berberis vulgaris* (10 ks). Ostatné druhy krovitého porastu mali zastúpenie pod 10 ks.

Tab. 2 Druhové zastúpenie krovitého porastu

<i>Berberis thunbergii</i>	6
<i>Berberis vulgaris</i>	10
<i>Buxus sempervirens</i>	8
<i>Chamaecyparis lawsoniana</i>	2
<i>Cornus alba</i>	1
<i>Cornus sanguinea</i>	1
<i>Corylus avellana</i>	2
<i>Deutzia scabra</i>	1

<i>Euonymus europaeus</i>	3
<i>Forsythia x intermeria</i>	12
<i>Juniperus communis</i>	9
<i>Ligustrum vulgare</i>	8
<i>Lonicera nitida</i>	1
<i>Mahonia aquifolium</i>	1
<i>Negundo aceroides</i>	1
<i>Physocarpus opulifolius</i>	3
<i>Picea abies</i>	2
<i>Pinus mugo</i>	4
<i>Prunus spinosa</i>	5
<i>Pyracantha coccinea</i>	3
<i>Ribes sp.</i>	7
<i>Rosa canina</i>	2
<i>Sambucus nigra</i>	5
<i>Spiraea alba</i>	1
<i>Spiraea x bumalda</i>	1
<i>Spiraea x vanhouttei</i>	2
<i>Symphoricarpos albus</i>	2
<i>Syringa vulgaris</i>	20
<i>Tamarix sp.</i>	1
<i>Taxus baccata</i>	6
<i>Thuja occidentalis</i>	1

Najväčšiu plošnú výmeru zo všetkých jedincov v záujmovom území mal jedinec s číslom 532 druhu *Picea abies* (120,0 m²). Medzi ďalšie jedince s väčšou plošnou výmerou patrili druhy *Spiraea x vanhouttei* s číslom 877 o výmere 95,0 m², *Corylus avellana* s číslom 556 o výmere 90,0 m², *Berberis vulgaris* s číslom 430 o výmere 70,0 m² a *Berberis vulgaris* s číslom 382 o výmere 65,0 m².

Krovitý porast s počtom 106 ks, predstavujúci podiel 80,92 % zo všetkých krovitých porastov rastúcich v záujmovom území, patrí medzi dospelé jedince.

Na základe predmetného zistenia navrhujeme postupné omladzovanie krovitého porastu tak, aby nedošlo k náhlemu výpadku veľkého počtu jedincov z krovitej skladby.

Len 13,74 % zo všetkých krovitých porastov sú bez poškodenia, prípadne s nepatrnými odchýlkami od normálu, a s dobrým predpokladom dlhodobého zachovania tohto stavu. Najviac jedincov, až 73,28 % má mierne zníženú vitalitu s miernym poškodením. Jedince so silne zníženou vitalitou, veľmi silne poškodené, resp. vykazujúce veľmi silné odchýlky od normálu, ktorých existencia je bezprostredne ohrozená, alebo ohrozená v priebehu pomerne krátkeho obdobia predstavovali 2,29 % zo všetkých krovitých porastov. Krovitý porast so žiadnou, resp. bez prejavov fyziologickej vitality, prípadne vyvrátené alebo zlomené kry, sa v záujmovom území nevyskytovali.

Návrhy rámcových opatrení týkajúcich sa starostlivosti o dreviny sú uvedené v tabuľkách (Príloha 21, Príloha 22). Návrh vymedzenia plôch vhodných pre realizáciu náhradnej výsadby nie je potrebné špecifikovať, nakoľko pre náhradnú výsadbu sú vhodné všetky plochy záujmového územia. Pred samotnou výsadbou je potrebné zvážiť, či sa na danom pozemku neplánuje v blízkej budúcnosti realizácia nejakého zámeru. Takéto opatrenia znižujú riziko zbytočného výrubu drevín.

10 Miesto a dátum vypracovania dokumentu starostlivosti o dreviny

Liptovský Mikuláš, Zlaté Moravce, jún 2019

11 Potvrdenie správnosti údajov

Spracovateľ dokumentu starostlivosti o dreviny

Názov: Ing. Ján Valach, PhD.
Miesto podnikania: Brezová 2004/16, 953 01 Zlaté Moravce
IČO: 51 805 227
e-mail: janvalach.zm@gmail.com
tel. č.: +421 904 595 836

Potvrdenie správnosti údajov podpisom (pečiatkou) spracovateľa dokumentu starostlivosti o dreviny

Potvrdzujem správnosť údajov.

podpis (pečiatka)
spracovateľa dokumentu starostlivosti o dreviny





12 Prílohy

Zoznam príloh

- Príloha 1 - 20** Katastrálne mapy s vyznačením drevín
Príloha 21 Tabuľka inventarizácie a hodnotenia stromov
Príloha 22 Tabuľka inventarizácie a hodnotenia krovitého porastu
Príloha 23 Fotodokumentácia

Prílohy

LEGENDA

-  Listnatý strom
-  Ihličnatý strom
-  Krovitý porast
-  rozsah krovitého porastu

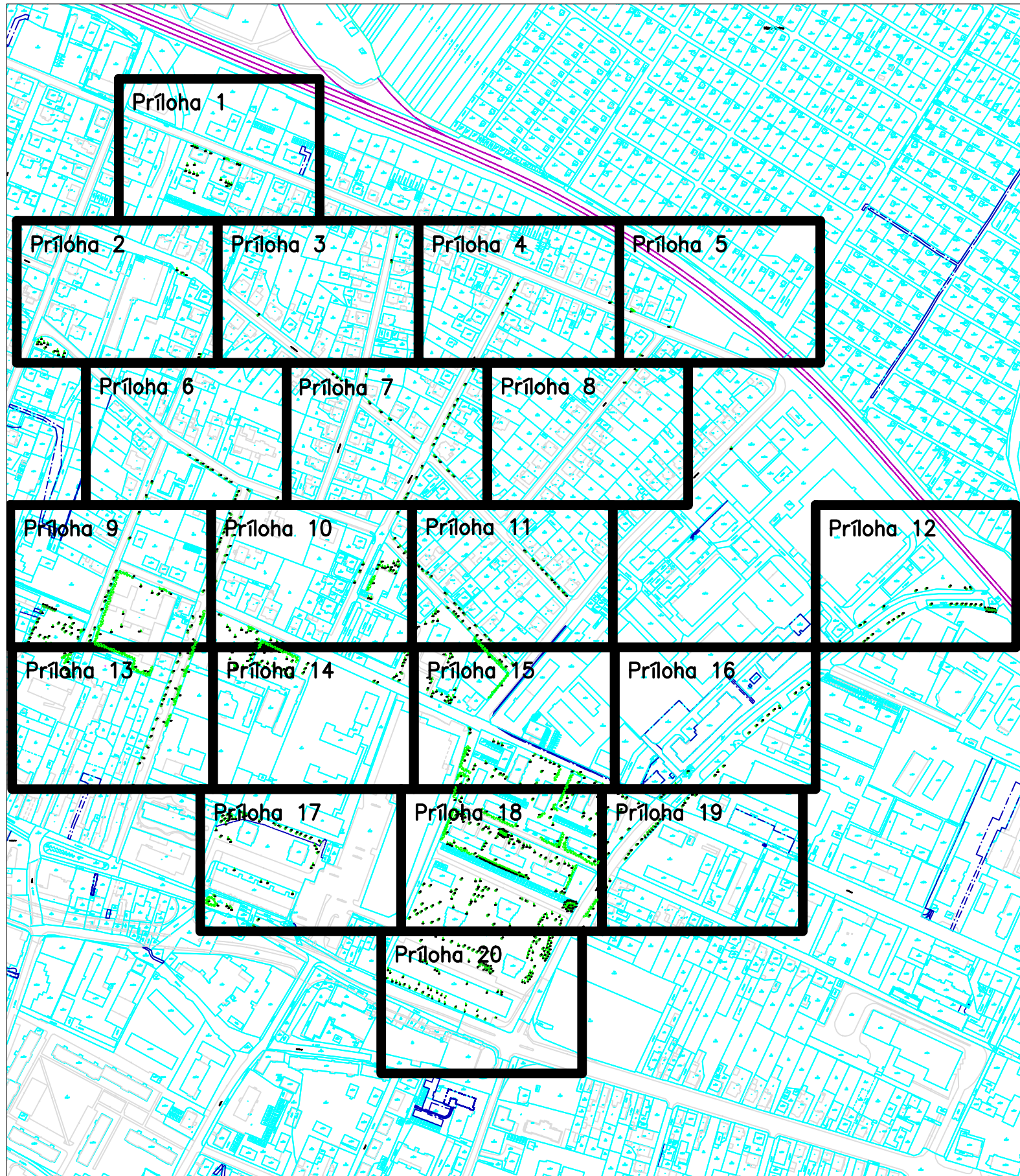

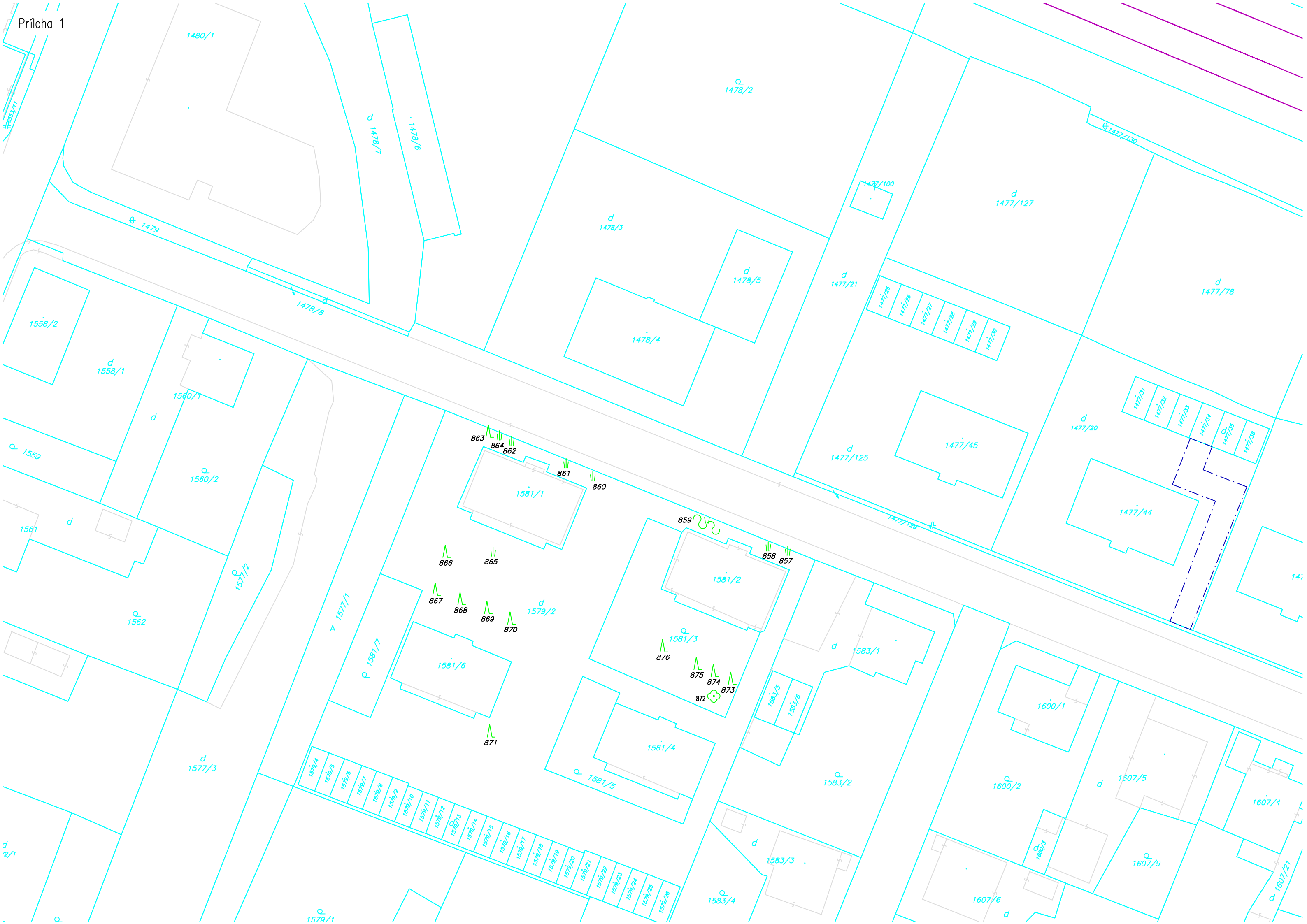

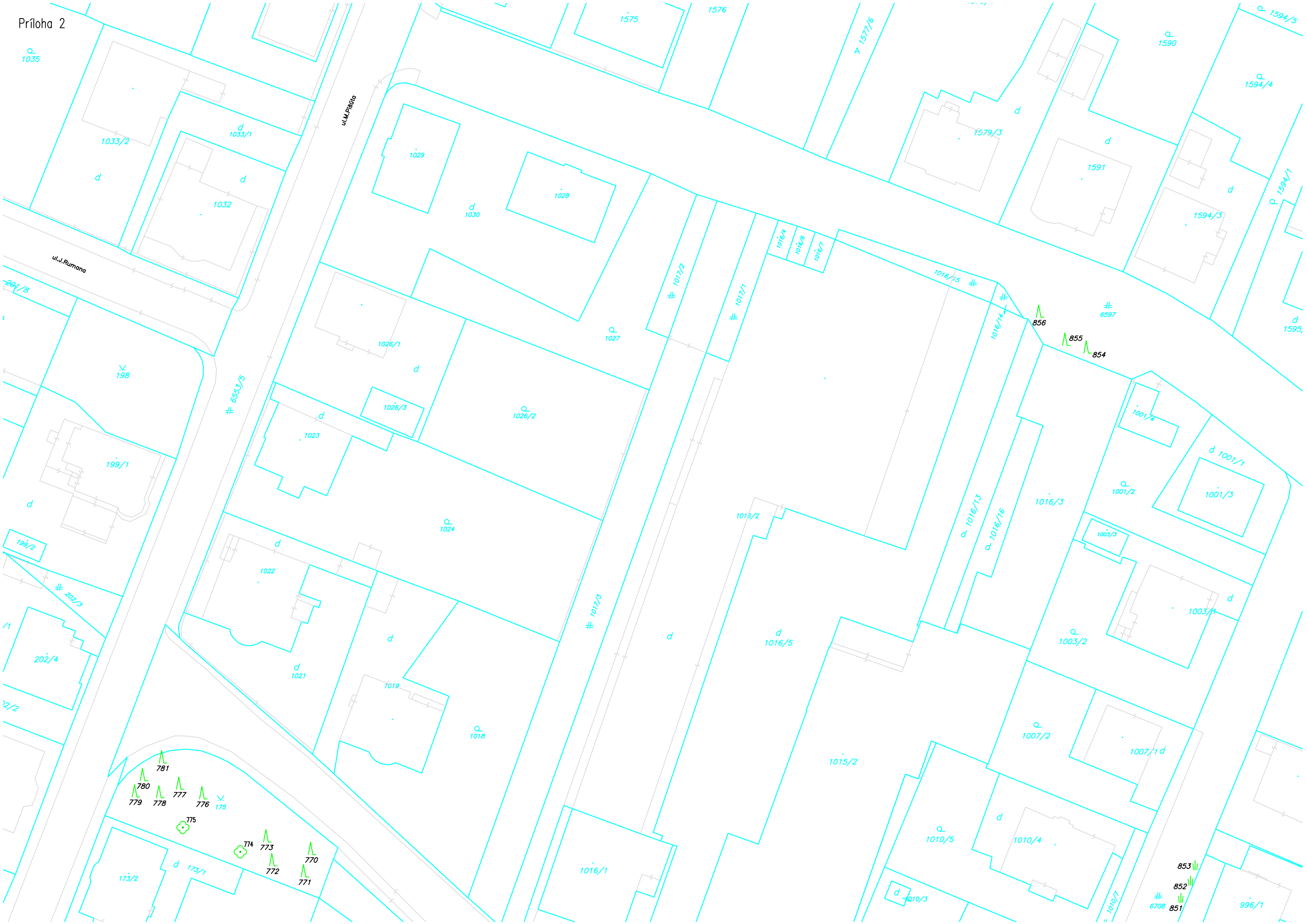







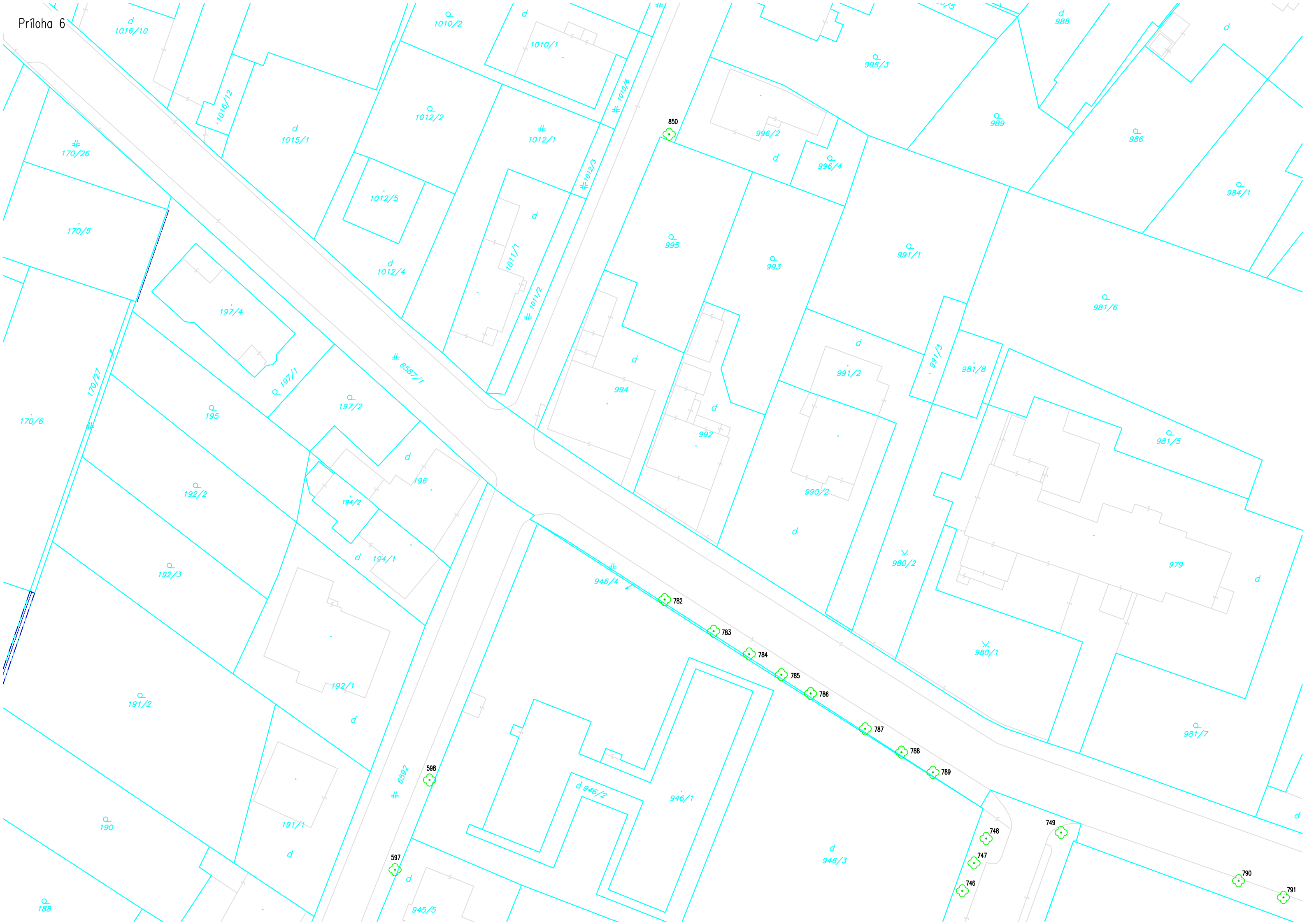



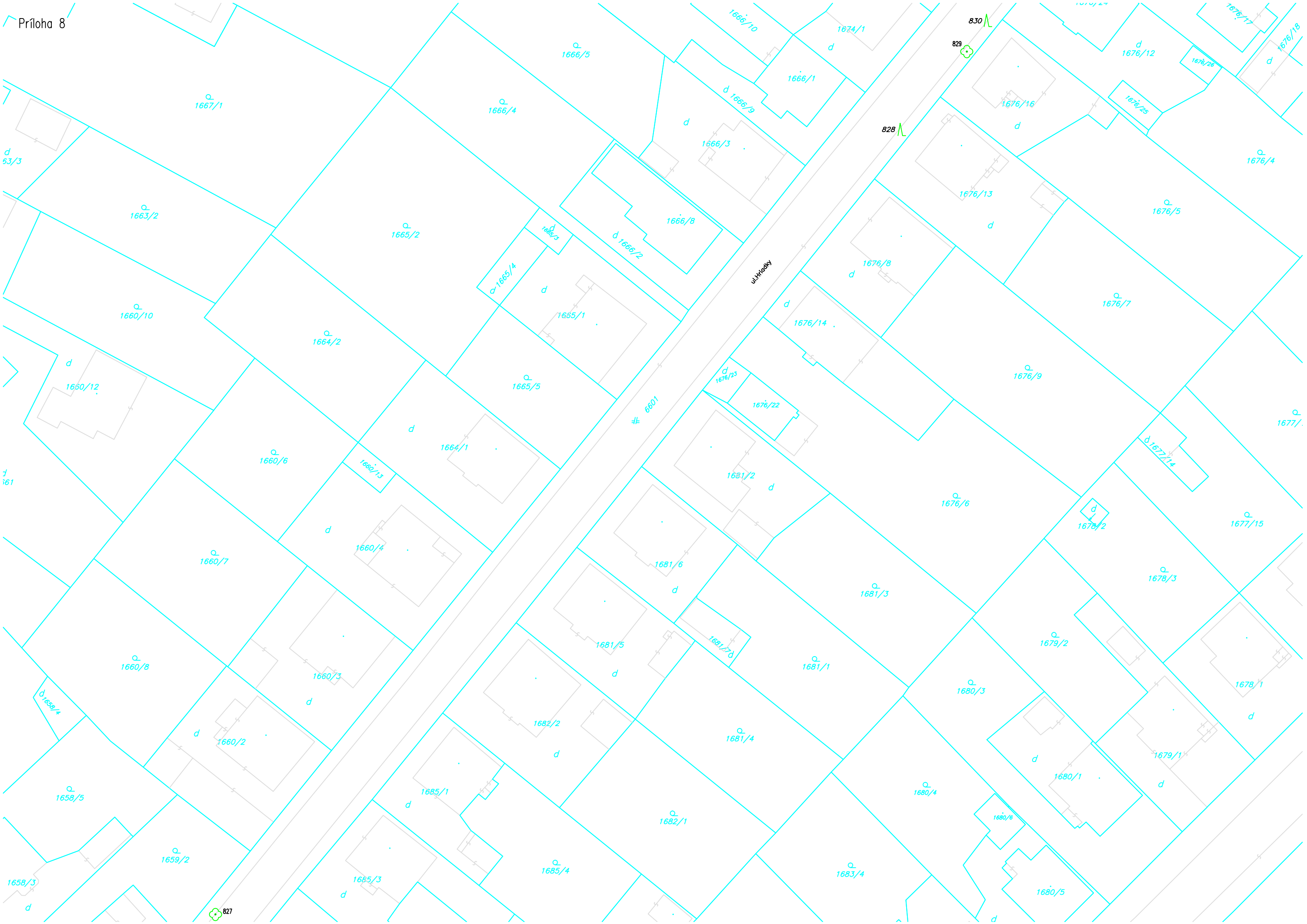

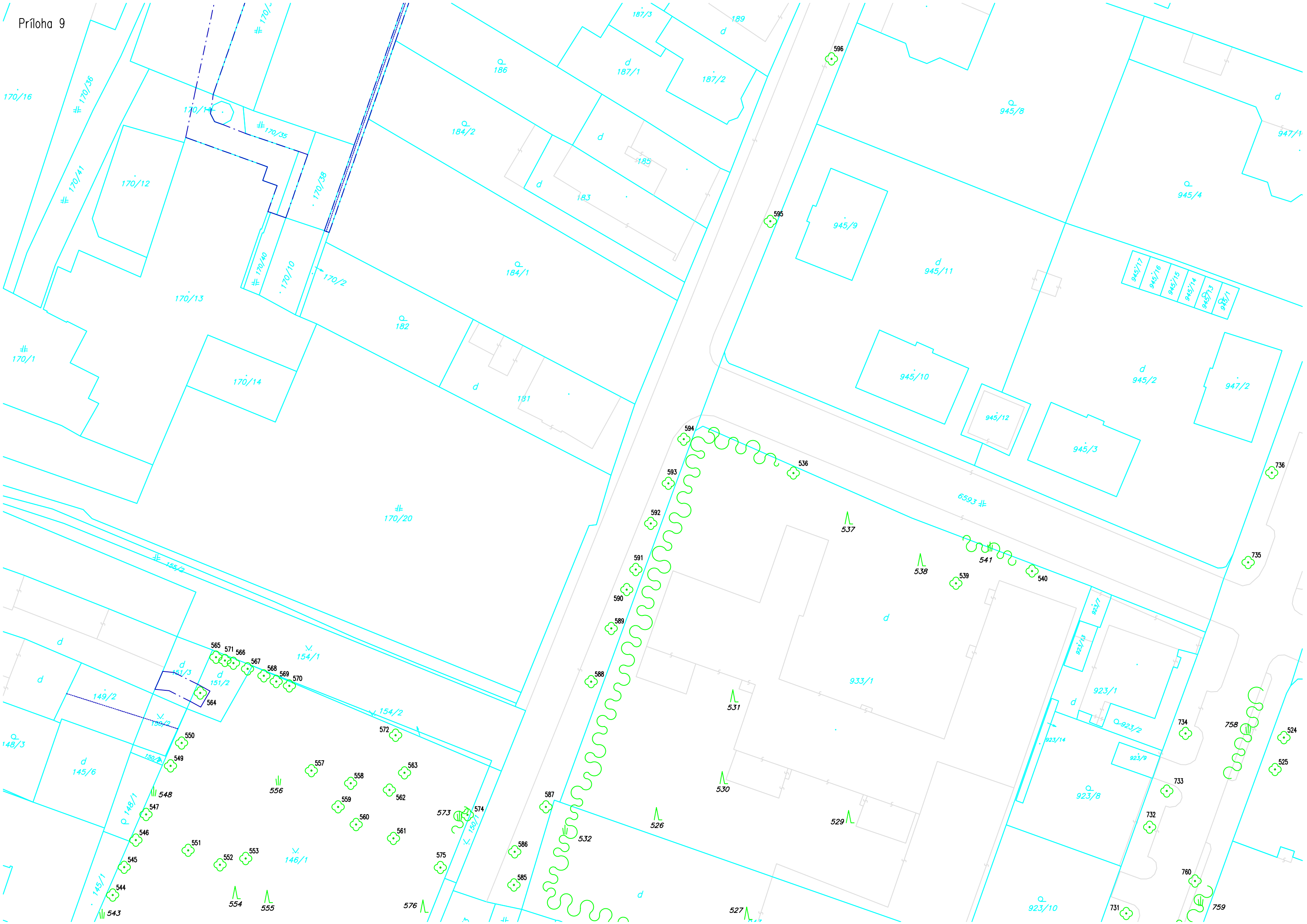

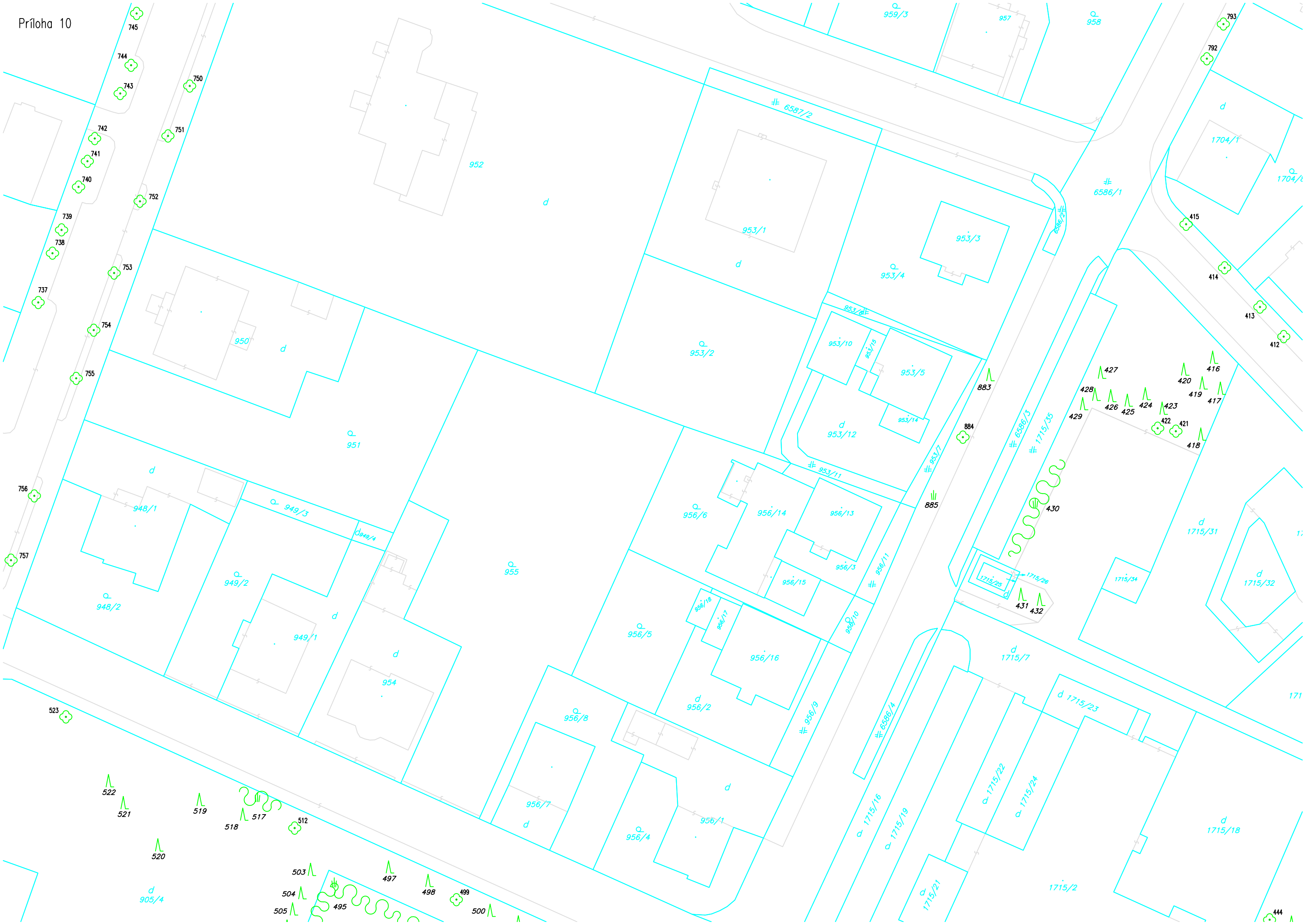

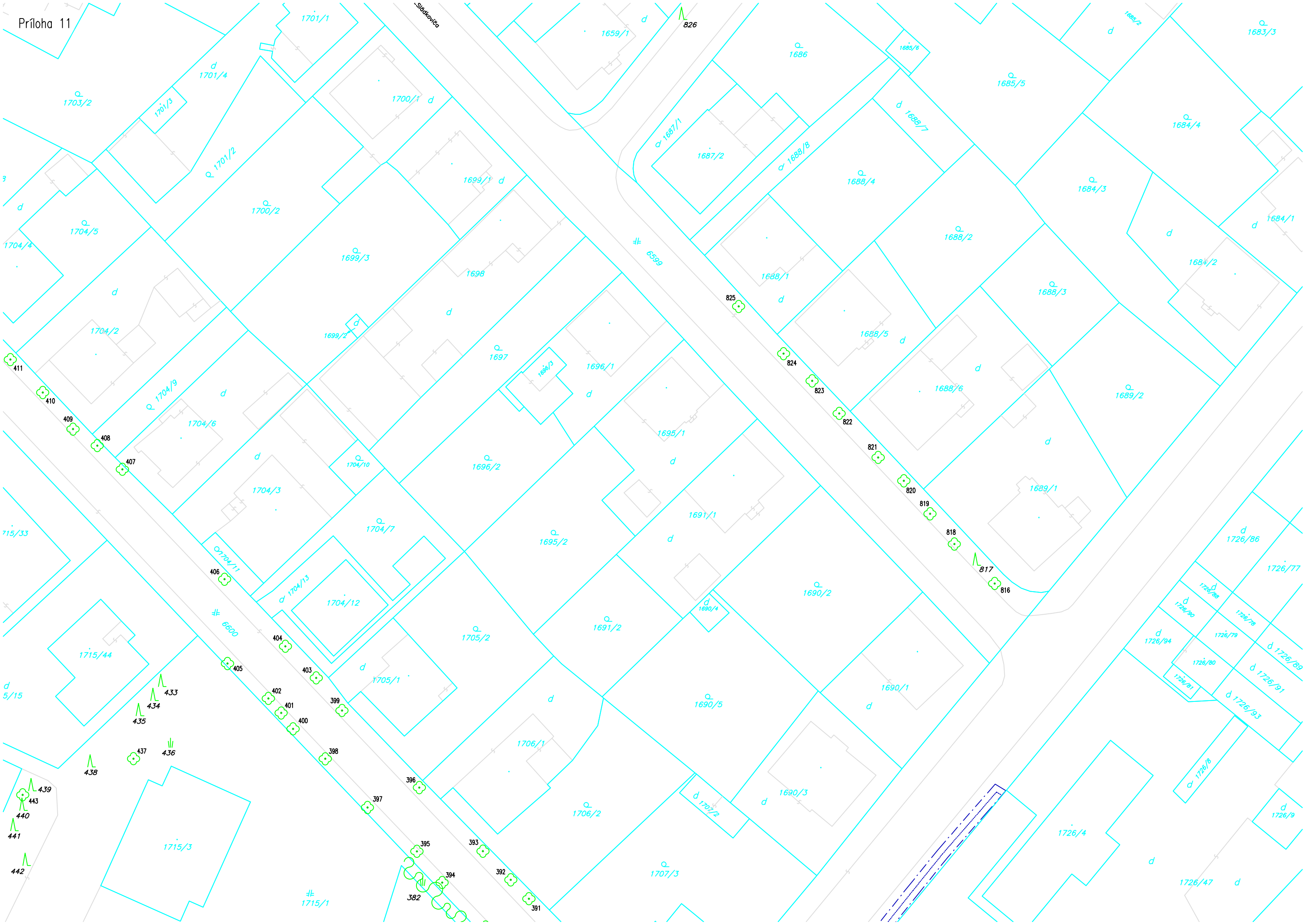

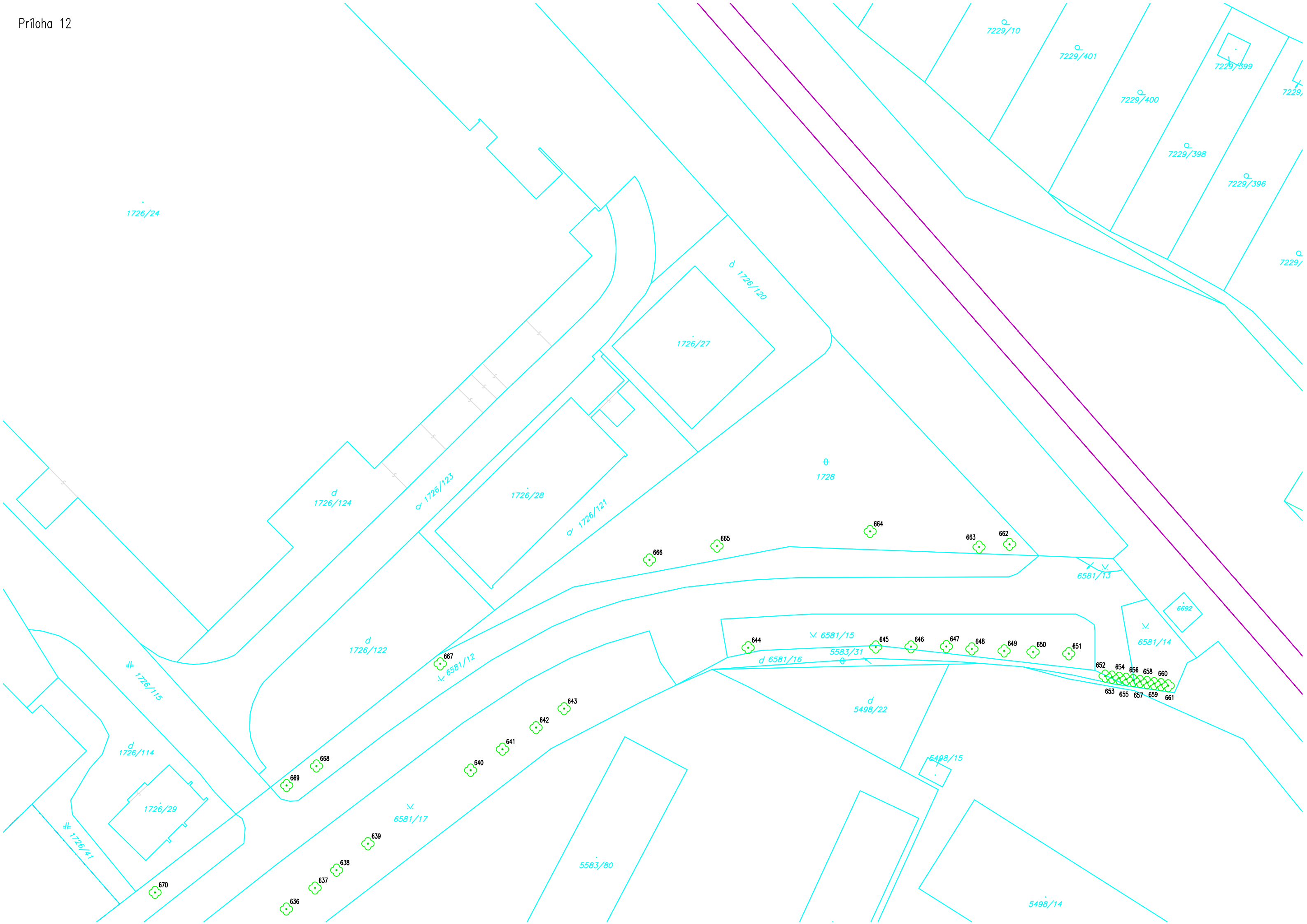

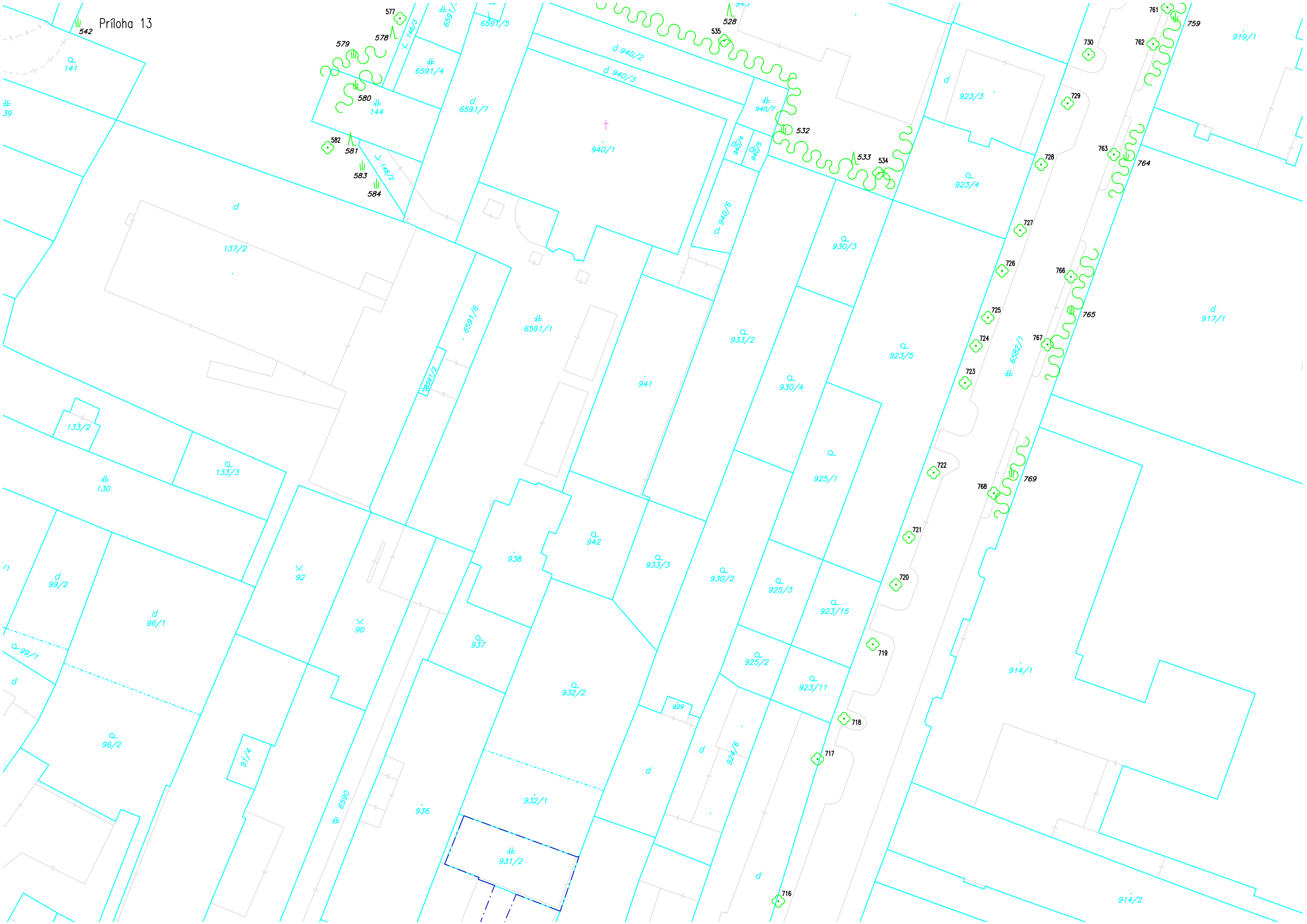

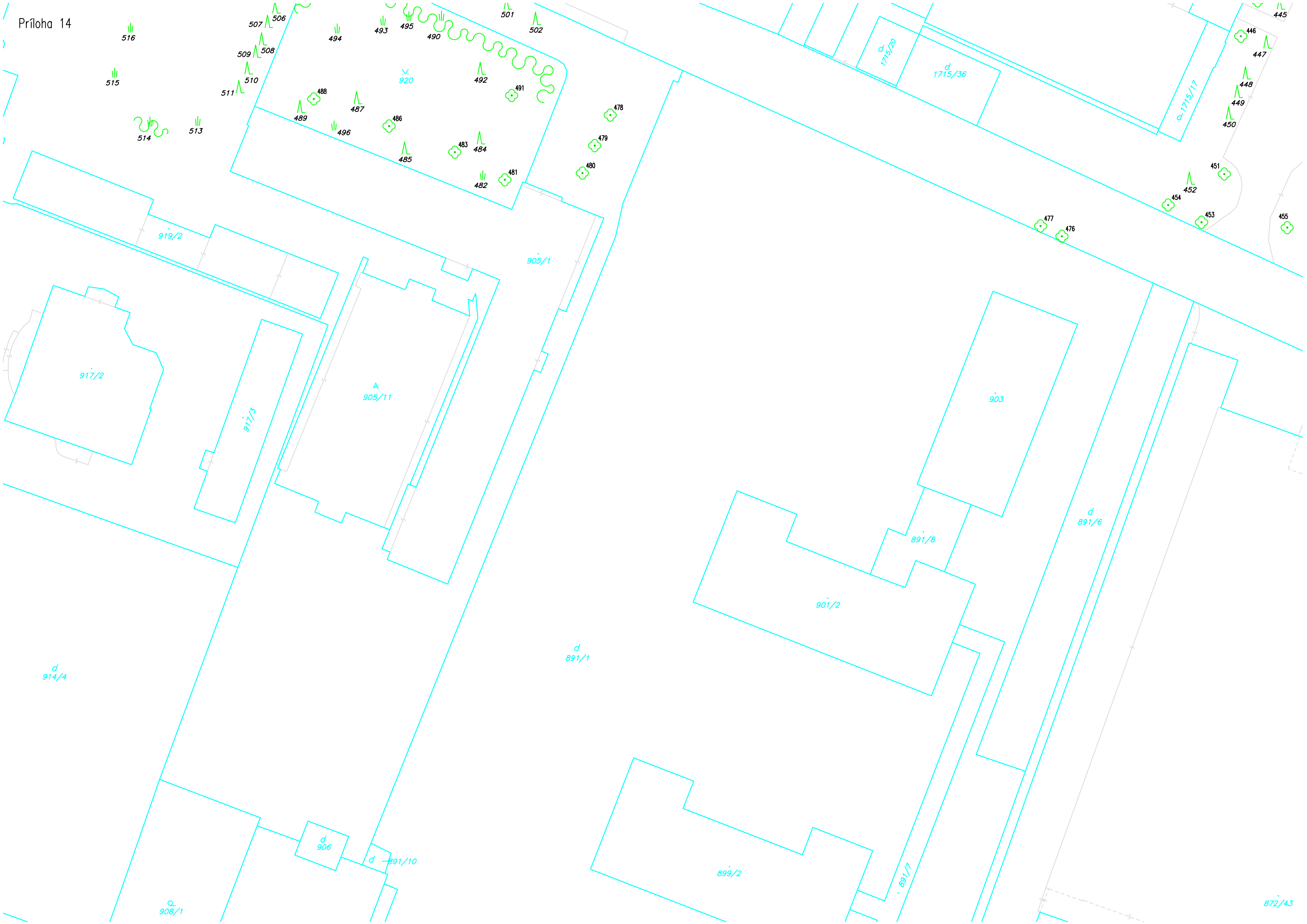

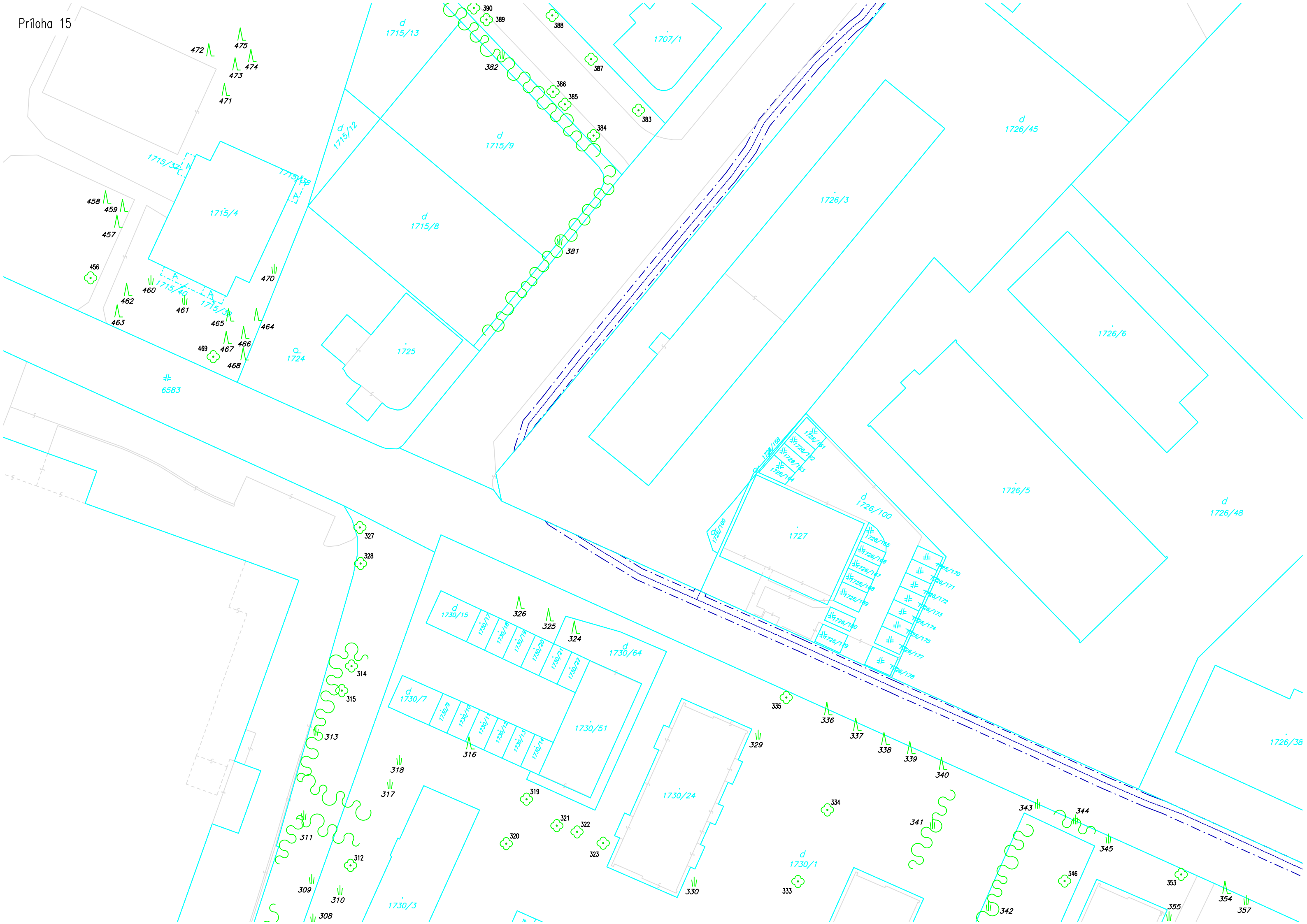

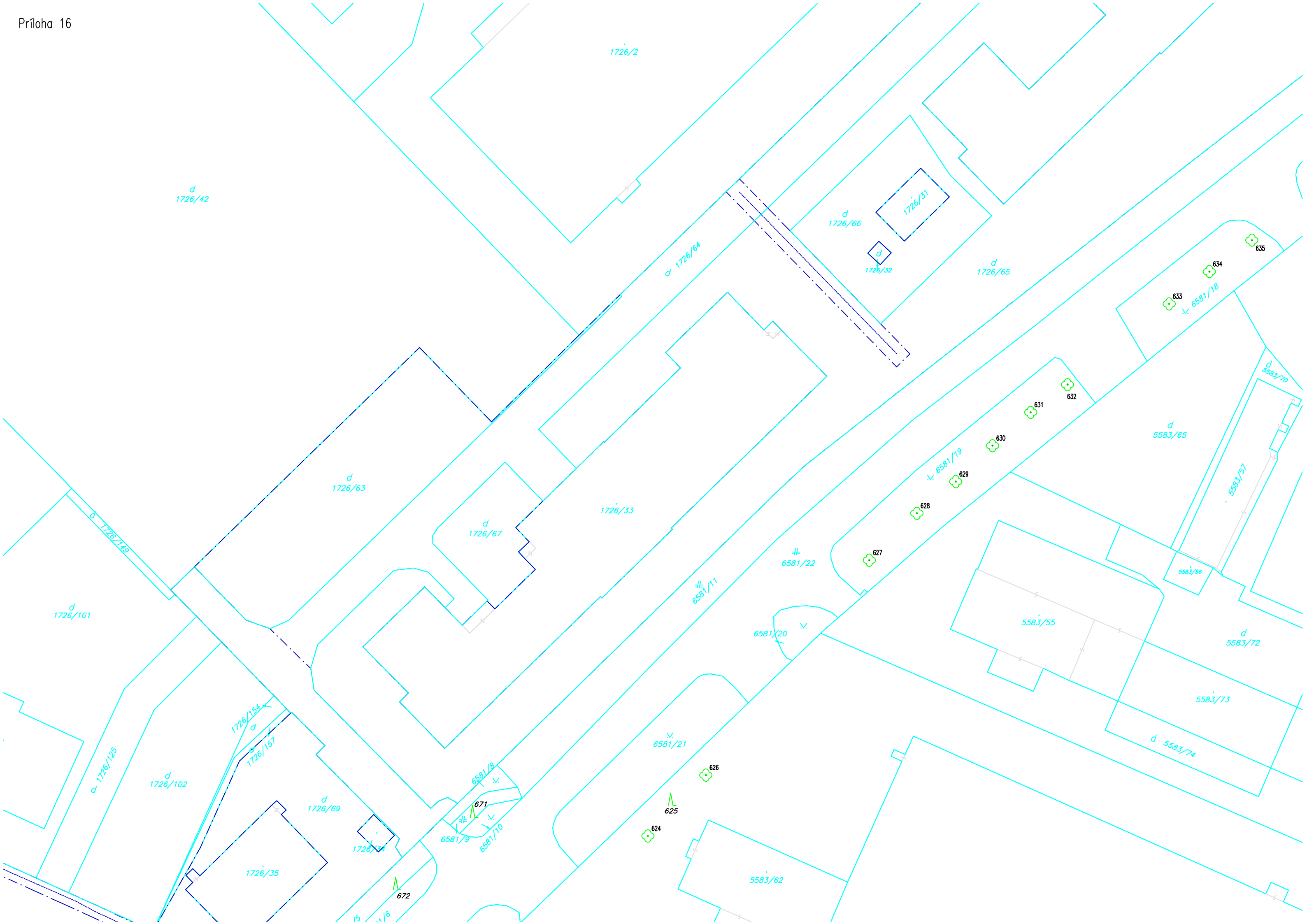

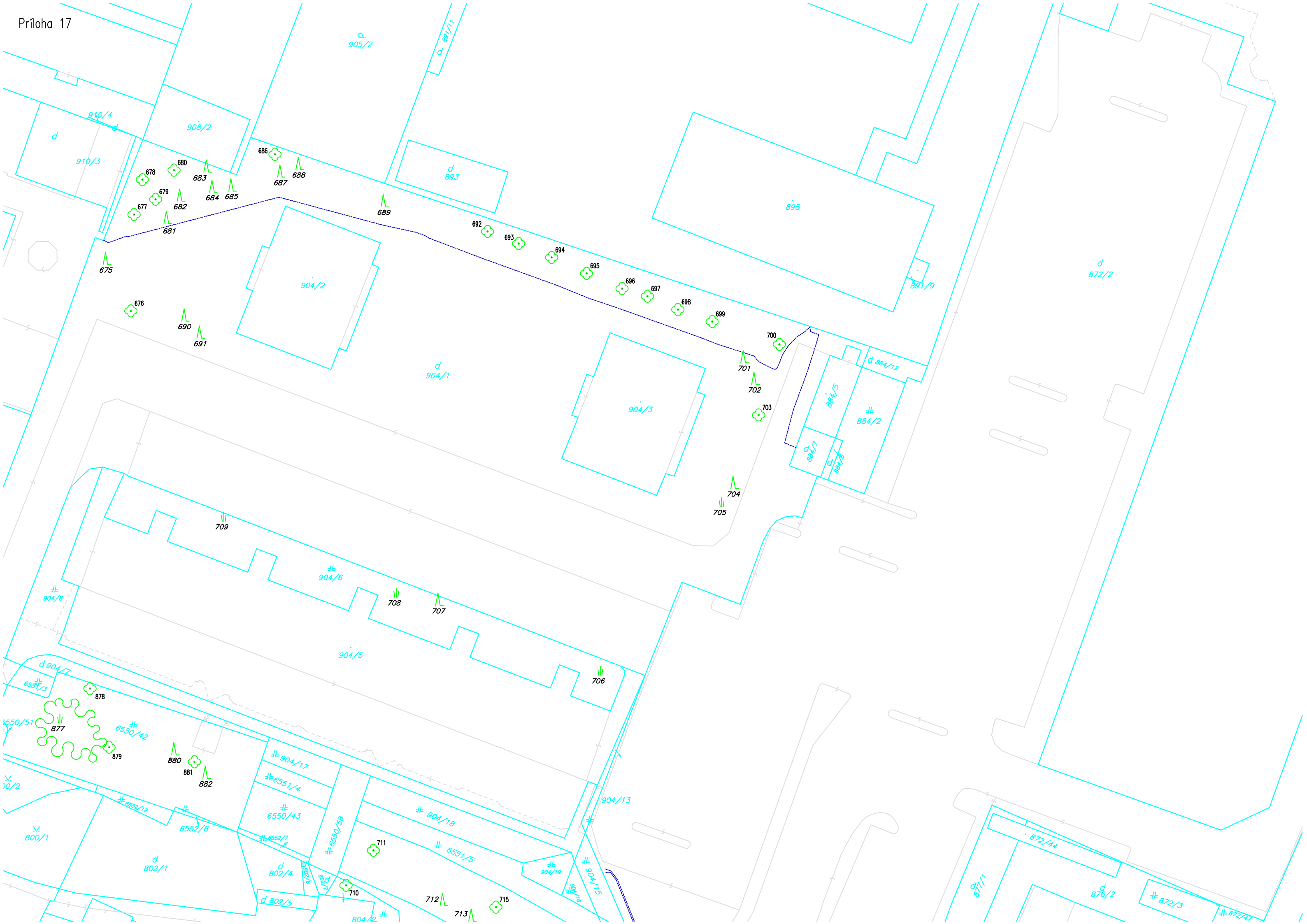

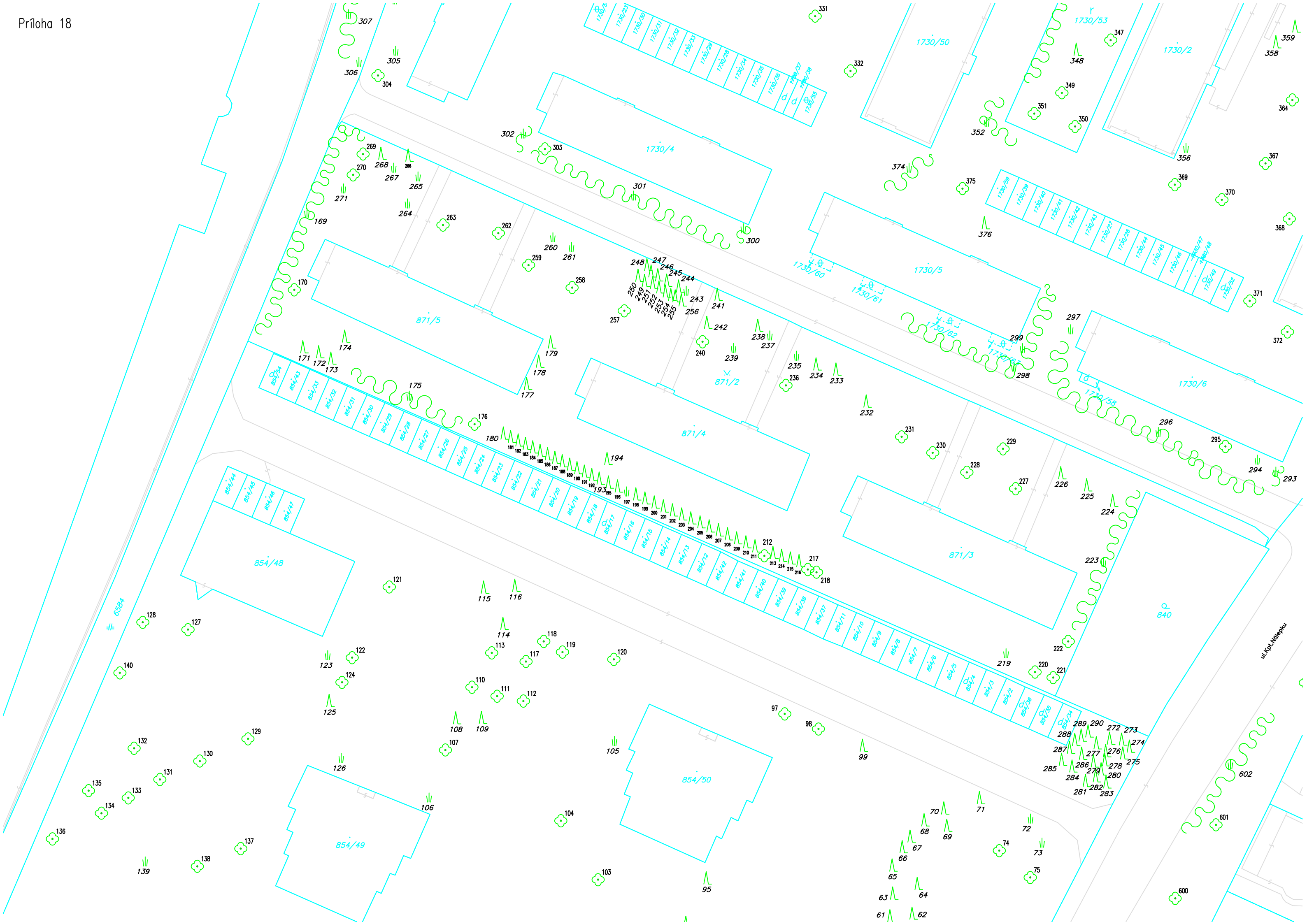

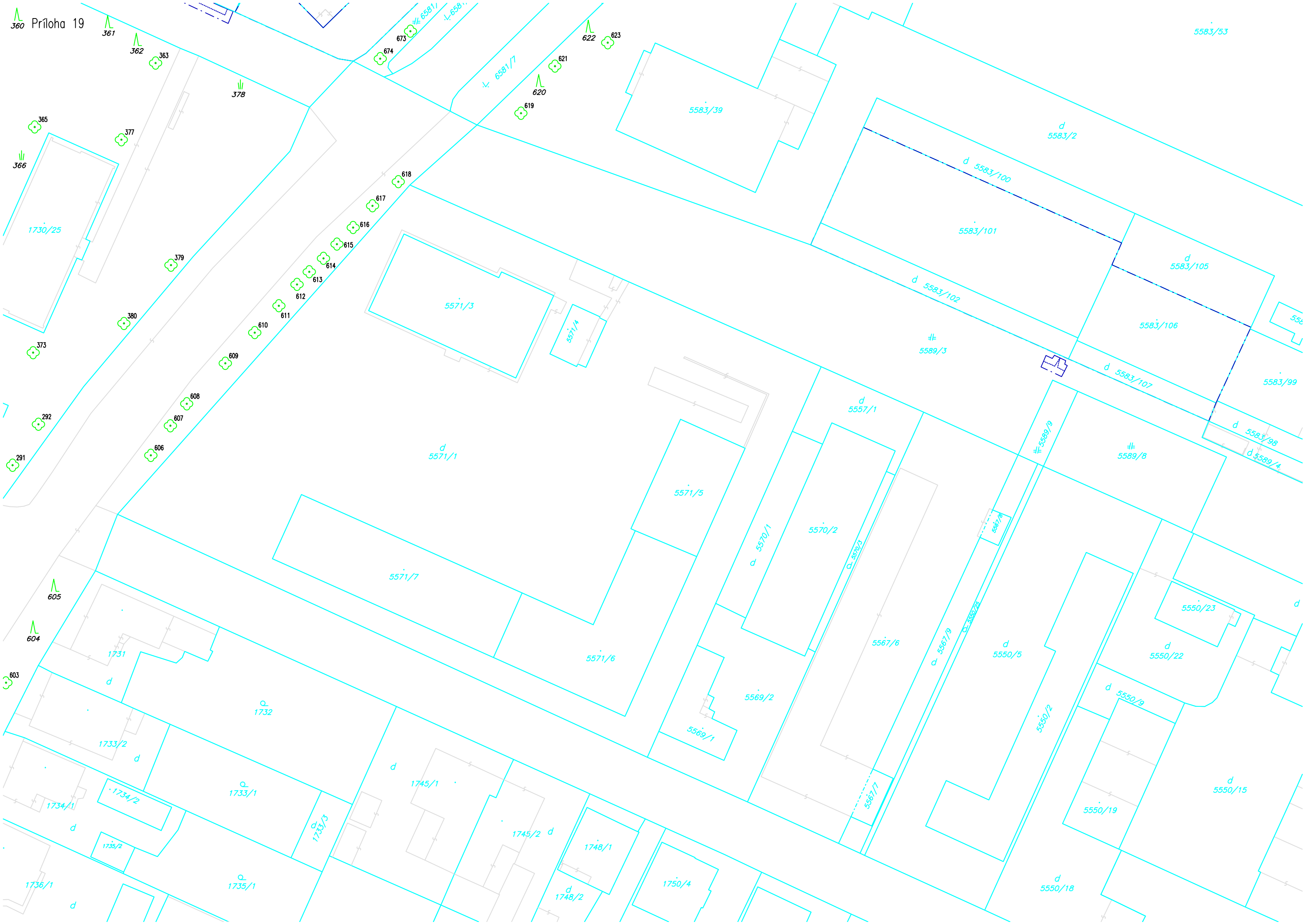

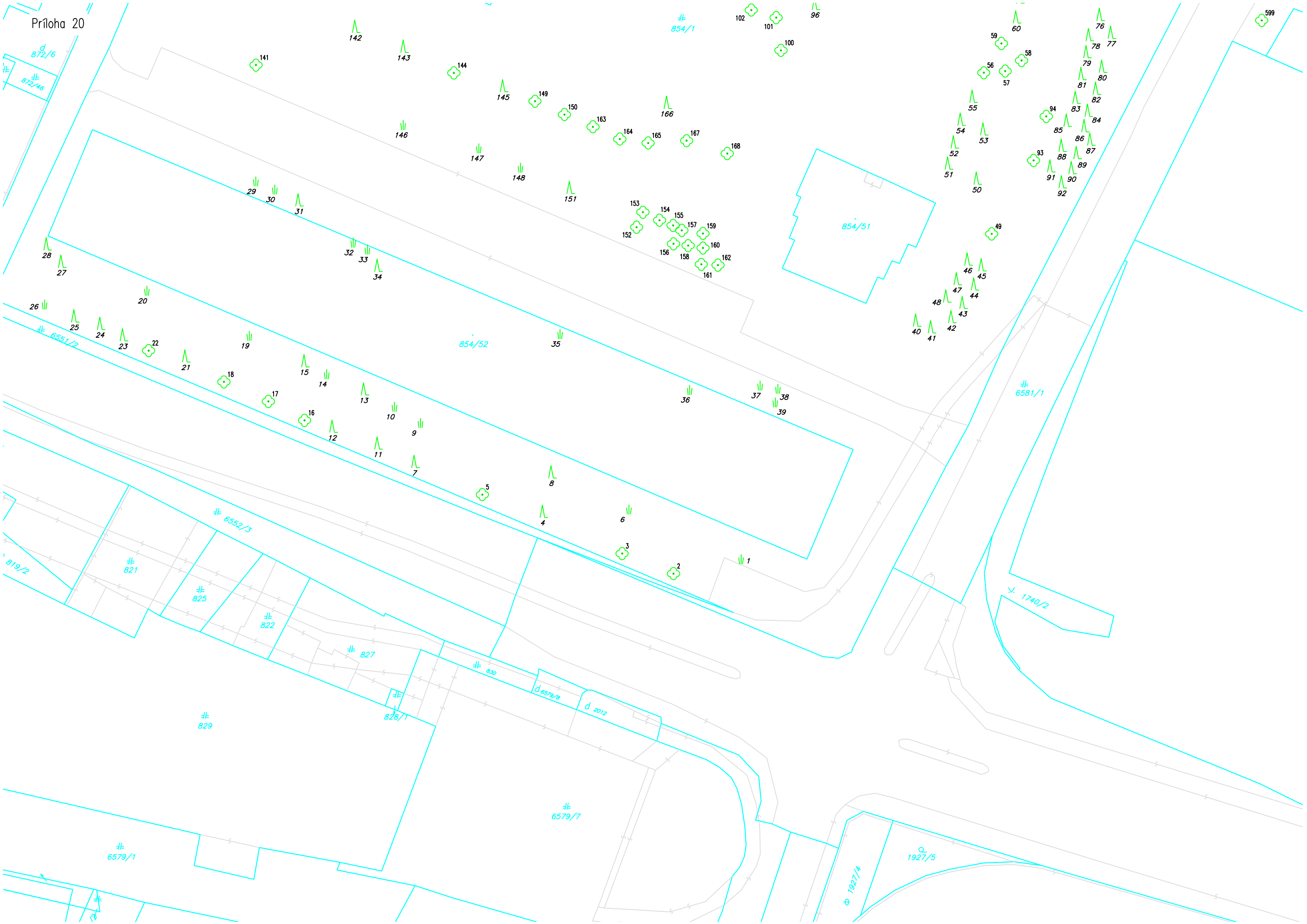

d 872/6
872/46

6551/2

6552/3

821

825

822

827

830

d 6579/8

d 2012

828/1

829

6579/1

6579/7

Φ 1927/4

○ 1927/5

854/52

854/51

854/1

6581/1

∇ 1740/2

28

27

26

25

24

23

22

21

19

15

14

13

10

9

16

12

11

7

5

4

8

6

3

2

1

29

30

31

32

33

34

147

148

151

152

153

154

155

157

159

156

158

160

162

161

145

149

150

163

164

165

166

167

168

102

101

100

96

59

60

56

57

58

54

55

51

52

53

46

45

48

47

44

43

42

40

41

76

78

77

79

80

81

82

83

84

85

86

87

88

89

90

91

92

49

599

Príloha 21

Tabuľka inventarizácie a hodnotenia stromov

Príloha 21

Inventarizácia a hodnotenie stromov

Por. č.	Číslo dreviny	Slovenské meno	Vedecké meno	Typ dreviny	Obvod kmeňa (cm) vo výške 130 cm nad zemou	Priemer koruny stromu (m)	Výška stromu (m)	Štádium rastu	Vitalita	Význam	Perspektíva	Spoločenská hodnota (€)	Návrh	Poznámka	Číslo dreviny	Súradnica Y	Súradnica X
1	2	platan javorolistý	Platanus hispanica	L	23	3	3,5	mlad	0	kostrová	dlhodobá	207,00			2	380251,86	1192715,28
2	3	platan javorolistý	Platanus hispanica	L	25	3	4	mlad	0	kostrová	dlhodobá	207,00			3	380260,17	1192712,05
3	4	smrek omorikový	Picea omorika	I	55	4	8	dosp	1	doplnková	strednodobá	829,00			4	380273,04	1192706,19
4	5	platan javorolistý	Platanus hispanica	L	20	2	3	mlad	0	kostrová	dlhodobá	184,00			5	380282,75	1192702,51
5	7	smrek omorikový	Picea omorika	I	70	5	8	dosp	1	doplnková	strednodobá	967,00			7	380293,78	1192698,14
6	8	smrek omorikový	Picea omorika	I	75	5	10	dosp	1	doplnková	strednodobá	1106,00			8	380271,64	1192699,80
7	11	smrek omorikový	Picea omorika	I	66	4	7	dosp	1	doplnková	strednodobá	967,00			11	380299,75	1192695,16
8	12	smrek omorikový	Picea omorika	I	70	4	8	dosp	1	doplnková	strednodobá	967,00			12	380307,02	1192692,45
9	13	borievka čínska	Juniperus chinensis	I	48	4	4	dosp	2	vyplňová	krátkodobá	691,00			13	380301,94	1192686,41
10	15	borovica lesná	Pinus sylvestris	I	6	1	2	mlad	0	kostrová	dlhodobá	46,00			15	380311,57	1192681,86
11	16	platan javorolistý	Platanus hispanica	L	14	1	2,5	mlad	0	kostrová	dlhodobá	115,00			16	380311,48	1192690,52
12	17	dub červený	Quercus rubra	L	3	0	0,5	mlad	0	kostrová	dlhodobá	9,00			17	380317,34	1192687,46
13	18	platan javorolistý	Platanus hispanica	L	13	1	2,5	mlad	0	kostrová	dlhodobá	115,00			18	380324,52	1192684,31
14	21	smrek omorikový	Picea omorika	I	82	4	13	dosp	1	doplnková	strednodobá	1244,00			21	380330,82	1192681,08
15	22	platan javorolistý	Platanus hispanica	L	22	1	3	mlad	0	kostrová	dlhodobá	207,00			22	380336,69	1192679,24
16	23	smrek omorikový	Picea omorika	I	78	6	15	dosp	1	doplnková	strednodobá	1106,00			23	380340,89	1192677,67
17	24	smrek omorikový	Picea omorika	I	103	4	15	dosp	1	doplnková	strednodobá	1520,00			24	380344,56	1192675,83
18	25	smrek omorikový	Picea omorika	I	86	6	15	dosp	1	doplnková	strednodobá	1244,00			25	380348,76	1192674,61
19	27	borovica lesná	Pinus sylvestris	I	76	7	12	dosp	1	doplnková	strednodobá	1106,00			27	380350,86	1192665,77
20	28	borovica lesná	Pinus sylvestris	I	55	7	8	dosp	1	doplnková	strednodobá	829,00			28	380353,23	1192662,97
21	31	smrek obyčajný	Picea abies	I	32	2	2	mlad	1	doplnková	strednodobá	369,00			31	380312,53	1192655,87
22	34	smrek obyčajný	Picea abies	I	40	3	4	mlad	1	vyplňová	krátkodobá	461,00		rastie blízko bytového domu	34	380299,75	1192666,45
23	40	smrek pichľavý	Picea pungens	I	96	6	14,5	dosp	1	doplnková	strednodobá	1382,00			40	380212,71	1192675,28
24	41	smrek pichľavý	Picea pungens	I	87	6	15	dosp	1	doplnková	strednodobá	1244,00			41	380210,30	1192676,37
25	42	smrek pichľavý	Picea pungens	I	55	4	13,5	dosp	2	doplnková	strednodobá	829,00			42	380207,01	1192674,73
26	43	smrek pichľavý	Picea pungens	I	80	6	15	dosp	1	doplnková	strednodobá	1106,00			43	380205,20	1192672,43
27	44	smrek pichľavý	Picea pungens	I	62	5	14,5	dosp	2	doplnková	strednodobá	967,00			44	380203,34	1192669,47
28	45	smrek pichľavý	Picea pungens	I	94	8	14,5	dosp	1	doplnková	strednodobá	1382,00			45	380202,13	1192666,35
29	46	smrek pichľavý	Picea pungens	I	118	8	15,5	dosp	1	doplnková	strednodobá	1658,00			46	380204,38	1192665,42
30	47	smrek pichľavý	Picea pungens	I	112	6	15	dosp	1	doplnková	strednodobá	1658,00			47	380206,13	1192668,60
31	48	smrek pichľavý	Picea pungens	I	70	3	15	dosp	1	doplnková	strednodobá	967,00			48	380207,83	1192671,39
32	49	lipa malolistá	Tilia cordata	L	176	12	16	dosp	0	kostrová	dlhodobá	1796,00			49	380200,44	1192660,39
33	50	borovica čierna	Pinus nigra	I	94	6	13,5	dosp	1	kostrová	dlhodobá	1382,00			50	380202,91	1192652,36
34	51	borovica čierna	Pinus nigra	I	54	4	11	dosp	1	kostrová	dlhodobá	829,00			51	380207,54	1192649,91
35	52	borovica čierna	Pinus nigra	I	75	6	13,5	dosp	1	kostrová	dlhodobá	1106,00			52	380206,61	1192646,50
36	53	borovica čierna	Pinus nigra	I	50	4	12	dosp	1	kostrová	dlhodobá	691,00			53	380201,83	1192644,41
37	54	borovica čierna	Pinus nigra	I	51	4	12	dosp	1	doplnková	strednodobá	829,00			54	380205,51	1192642,82
38	55	borovica čierna	Pinus nigra	I	84	6	14	dosp	1	kostrová	dlhodobá	1244,00			55	380203,58	1192639,13
39	56	breza previsnutá	Betula pendula	L	108	8	19,5	dosp	1	kostrová	dlhodobá	1198,00			56	380201,72	1192634,35
40	57	breza previsnutá	Betula pendula	L	78	7	19,5	dosp	1	kostrová	dlhodobá	783,00			57	380198,25	1192634,07
41	58	breza previsnutá	Betula pendula	L	86	8	18,5	dosp	1	kostrová	dlhodobá	921,00		poškodená báza kmeňa	58	380195,61	1192632,37
42	59	breza previsnutá	Betula pendula	L	105	8	19	dosp	1	kostrová	dlhodobá	1198,00			59	380198,86	1192629,62
43	60	smrek omorikový	Picea omorika	I	117	5	14	dosp	1	doplnková	strednodobá	1658,00			60	380196,54	1192626,31
44	61	smrek omorikový	Picea omorika	I	63	4	15,5	dosp	1	doplnková	strednodobá	967,00			61	380196,05	1192623,07
45	62	smrek omorikový	Picea omorika	I	118	5	16	dosp	1	doplnková	strednodobá	1 658,00			62	380192,48	1192622,63
46	63	smrek omorikový	Picea omorika	I	48	4	12	dosp	1	doplnková	strednodobá	691,00			63	380195,61	1192619,39
47	64	smrek omorikový	Picea omorika	I	121	4	13	dosp	1	doplnková	strednodobá	1 796,00			64	380191,65	1192617,85
48	65	smrek omorikový	Picea omorika	I	106	6	13	dosp	1	kostrová	dlhodobá	1 520,00			65	380195,72	1192614,86
49	66	smrek pichľavý	Picea pungens	I	110	6	12,5	dosp	1	doplnková	strednodobá	1 520,00			66	380194,07	1192611,89
50	67	smrek pichľavý	Picea pungens	I	80	6	13	dosp	1	doplnková	strednodobá	1 106,00			67	380192,80	1192610,19
51	68	smrek pichľavý	Picea pungens	I	88	4	7	dosp	1	doplnková	strednodobá	1 244,00		suchý	68	380190,55	1192607,55
52	69	smrek pichľavý	Picea pungens	I	76	8	13	dosp	1	doplnková	strednodobá	1 106,00			69	380186,87	1192608,43
53	70	smrek pichľavý	Picea pungens	I	166	8	13	dosp	1	doplnková	strednodobá	2 349,00			70	380187,36	1192605,63
54	71	smrek pichľavý	Picea pungens	I	133	8	12	dosp	1	doplnková	strednodobá	2 073,00			71	380181,59	1192603,98
55	74	javor mliečny	Acer platanoides	L	26	3	5	mlad	0	kostrová	dlhodobá	230,00			74	380178,40	1192611,56
56	75	javor mliečny	Acer platanoides	L	19	2	4,5	mlad	0	kostrová	dlhodobá	184,00			75	380173,40	1192615,90
57	76	smrek pichľavý	Picea pungens	I	117	10	14,5	dosp	1	doplnková	strednodobá	1 336,00			76	380183,03	1192625,91
58	77	smrek pichľavý	Picea pungens	I	71	6	15	dosp	1	doplnková	strednodobá	1 106,00			77	380181,21	1192628,77
59	78	smrek pichľavý	Picea pungens	I	89	6	15	dosp	2	doplnková	strednodobá	1 244,00			78	380184,79	1192629,16
60	79	smrek pichľavý	Picea pungens	I	91	4	15,5	dosp	1	doplnková	strednodobá	1 382,00			79	380185,18	1192631,91
61	80	smrek pichľavý	Picea pungens	I	68	6	15	dosp	1	doplnková	strednodobá	967,00			80	380182,64	1192634,27
62	81	smrek pichľavý	Picea pungens	I	88	6	16	dosp	1	doplnková	strednodobá	1 244,00			81	380185,99	1192635,45

63	82	smrek pichľavý	Picea pungens	I	66	5	15	dosp	1	doplnková	strednodobá	967,00			82	380183,63	1192637,81
64	83	smrek omorikový	Picea omorika	I	76	5	16,5	dosp	2	doplnková	strednodobá	1 106,00			83	380186,93	1192639,30
65	84	smrek pichľavý	Picea pungens	I	99	8	15,5	dosp	1	doplnková	strednodobá	1 382,00			84	380184,95	1192641,39
66	85	smrek pichľavý	Picea pungens	I	42	5	13	dosp	1	doplnková	strednodobá	553,00			85	380188,36	1192642,99
67	86	smrek pichľavý	Picea pungens	I	62	4	16	dosp	1	doplnková	strednodobá	967,00			86	380185,50	1192643,87
68	87	smrek pichľavý	Picea pungens	I	60	6	14,5	dosp	1	doplnková	strednodobá	829,00			87	380184,55	1192646,07
69	88	smrek pichľavý	Picea pungens	I	98	6	14,5	dosp	1	doplnková	strednodobá	1 382,00			88	380189,18	1192647,03
70	89	smrek pichľavý	Picea pungens	I	64	6	16	dosp	1	doplnková	strednodobá	967,00			89	380186,77	1192648,22
71	90	smrek pichľavý	Picea pungens	I	95	4	14,5	dosp	1	doplnková	strednodobá	1 382,00			90	380187,57	1192650,65
72	91	smrek pichľavý	Picea pungens	I	56	6	15	dosp	1	doplnková	strednodobá	829,00			91	380191,02	1192650,38
73	92	smrek pichľavý	Picea pungens	I	122	8	15,5	dosp	2	doplnková	strednodobá	1 796,00			92	380189,16	1192652,94
74	93	breza previsnutá	Betula pendula	L	103	7	19,5	dosp	1	doplnková	strednodobá	1 198,00			93	380193,67	1192648,51
75	94	breza previsnutá	Betula pendula	L	57	4	17	dosp	1	doplnková	strednodobá	599,00			94	380191,62	1192641,39
76	95	smrek pichľavý	Picea pungens	I	192	11	16,5	dosp	2	doplnková	strednodobá	2 626,00			95	380225,77	1192616,93
77	96	smrek pichľavý	Picea pungens	I	111	7	8	dosp	1	doplnková	strednodobá	1 336,00			96	380229,05	1192624,12
78	97	breza previsnutá	Betula pendula	L	82	8	13,5	dosp	1	doplnková	strednodobá	921,00			97	380213,07	1192589,46
79	98	breza previsnutá	Betula pendula	L	130	10	17	dosp	0	kostrová	dihodobá	1 474,00			98	380207,63	1192591,90
80	99	borovica čierna	Pinus nigra	I	90	8	8	dosp	0	kostrová	dihodobá	1 244,00			99	380200,51	1192595,51
81	100	čerešňa pilkatá	Cerasus serrulata	L	15	3	4,5	mlad	0	doplnková	strednodobá	138,00			100	380234,49	1192630,72
82	101	javor mliečny	Acer platanoides	L	21	1,5	4	mlad	0	kostrová	dihodobá	207,00			101	380235,27	1192625,43
83	102	čerešňa pilkatá	Cerasus serrulata	L	13	2	4	mlad	0	doplnková	strednodobá	115,00			102	380239,29	1192624,21
84	103	čerešňa pilkatá	Cerasus serrulata	L	13	2	3,5	mlad	0	doplnková	strednodobá	115,00			103	380243,24	1192616,25
85	104	čerešňa pilkatá	Cerasus serrulata	L	13	2	3,5	mlad	0	doplnková	strednodobá	115,00			104	380249,26	1192606,73
86	107	jarabina vtáčia	Sorbus aucuparia	L	69	6	8	dosp	1	doplnková	strednodobá	691,00			107	380267,92	1192595,29
87	108	borovica lesná	Pinus sylvestris	I	108	7	14,5	dosp	0	kostrová	dihodobá	1 520,00			108	380266,25	1192591,06
88	109	borovica lesná	Pinus sylvestris	I	94	7	13	dosp	1	kostrová	dihodobá	1 382,00			109	380262,07	1192591,00
89	110	jarabina vtáčia	Sorbus aucuparia	L	75	6	12	dosp	0	kostrová	dihodobá	783,00			110	380263,63	1192585,15
90	111	breza previsnutá	Betula pendula	L	80	6	10	dosp	0	kostrová	dihodobá	783,00		poškodená báza kmeňa	111	380259,56	1192586,60
91	112	lipa veľkolistá	Tilia platyphyllos	L	140	12	15	dosp	0	kostrová	dihodobá	1 612,00			112	380255,32	1192587,38
92	113	jarabina vtáčia	Sorbus aucuparia	L	50	5	11	dosp	0	kostrová	dihodobá	507,00			113	380260,44	1192579,59
93	114	borovica lesná	Pinus sylvestris	I	118	8	13	dosp	4	bez významu	bez persp	1 658,00	výrub	suchý	114	380258,59	1192575,78
94	115	borovica lesná	Pinus sylvestris	I	111	8	12,5	dosp	1	kostrová	dihodobá	1 658,00			115	380261,73	1192569,95
95	116	borovica lesná	Pinus sylvestris	I	100	9	12,5	dosp	0	kostrová	dihodobá	1 382,00			116	380256,68	1192569,67
96	117	breza previsnutá	Betula pendula	L	74	7	13	dosp	1	kostrová	dihodobá	783,00			117	380254,89	1192580,99
97	118	breza previsnutá	Betula pendula	L	90	7	14	dosp	0	kostrová	dihodobá	921,00			118	380252,03	1192577,74
98	119	breza previsnutá	Betula pendula	L	106	11	15,5	dosp	0	kostrová	dihodobá	1 198,00			119	380249,00	1192579,47
99	120	breza previsnutá	Betula pendula	L	126	10	15,5	dosp	0	kostrová	dihodobá	1 474,00			120	380240,70	1192580,65
100	121	breza previsnutá	Betula pendula	L	131	9	16	dosp	0	kostrová	dihodobá	1 612,00			121	380276,99	1192568,94
101	122	breza previsnutá	Betula pendula	L	74	7	14	dosp	1	doplnková	strednodobá	783,00			122	380282,99	1192580,37
102	124	breza previsnutá	Betula pendula	L	80	7	14	dosp	0	kostrová	dihodobá	783,00			124	380284,63	1192584,36
103	125	borovica lesná	Pinus sylvestris	I	117	10	13,5	dosp	0	kostrová	dihodobá	1 336,00			125	380286,70	1192588,28
104	127	breza previsnutá	Betula pendula	L	80	7	13,5	dosp	1	doplnková	strednodobá	783,00			127	380309,53	1192575,84
105	128	breza previsnutá	Betula pendula	L	138	12	21	dosp	0	kostrová	dihodobá	1 612,00			128	380316,82	1192574,66
106	129	čerešňa pilkatá	Cerasus serrulata	L	13	1,5	4	mlad	0	doplnková	strednodobá	115,00			129	380299,83	1192593,49
107	130	čerešňa pilkatá	Cerasus serrulata	L	13	1,5	4	mlad	0	doplnková	strednodobá	115,00			130	380307,61	1192597,08
108	131	čerešňa pilkatá	Cerasus serrulata	L	13	1,5	1,5	mlad	0	doplnková	strednodobá	115,00			131	380314,07	1192600,06
109	132	hrab obyčajný	Carpinus betulus	L	13	0,6	3	mlad	0	kostrová	dihodobá	115,00			132	380318,23	1192595,01
110	133	čerešňa pilkatá	Cerasus serrulata	L	13	1,5	4	mlad	0	doplnková	strednodobá	115,00			133	380319,18	1192603,04
111	134	čerešňa pilkatá	Cerasus serrulata	L	15	1,5	3,5	mlad	0	doplnková	strednodobá	138,00			134	380323,51	1192605,50
112	135	jarabina vtáčia	Sorbus aucuparia	L	94	7	10	dosp	1	doplnková	strednodobá	1 059,00			135	380325,59	1192601,86
113	136	čerešňa pilkatá	Cerasus serrulata	L	15	1,5	3,5	mlad	0	doplnková	strednodobá	138,00			136	380331,43	1192609,66
114	137	breza previsnutá	Betula pendula	L	110	8	15	dosp	1	doplnková	strednodobá	1 198,00			137	380300,99	1192611,23
115	138	jarabina vtáčia	Sorbus aucuparia	L	79	5	13	dosp	2	doplnková	krátkodobá	783,00			138	380308,01	1192614,09
116	140	platan javorolistý	Platanus hispanica	L	6	1	4	mlad	0	kostrová	dihodobá	69,00			140	380320,53	1192582,83
117	141	hrab obyčajný	Carpinus betulus	L	10	1,2	1,6	mlad	0	kostrová	dihodobá	46,00			141	380319,34	1192633,11
118	142	smrekovec opadávy	Larix decidua	I	4	0,4	0,9	mlad	0	kostrová	dihodobá	28,00			142	380303,35	1192627,82
119	143	smrek pichľavý	Picea pungens	I	4	0,6	0,9	mlad	0	doplnková	strednodobá	28,00			143	380295,54	1192631,05
120	144	breza previsnutá	Betula pendula	L	3	0,8	1	mlad	0	doplnková	strednodobá	28,00			144	380287,36	1192634,37
121	145	jedľa biela	Abies alba	I	5	0,4	0,6	mlad	0	kostrová	dihodobá	18,00			145	380279,46	1192637,42
122	149	hrab obyčajný	Carpinus betulus	L	10	1,6	1,8	mlad	0	kostrová	dihodobá	46,00			149	380274,25	1192638,95
123	150	hrab obyčajný	Carpinus betulus	L	11	1,2	2,5	mlad	0	kostrová	dihodobá	92,00			150	380269,49	1192641,10
124	151	borovica lesná	Pinus sylvestris	I	125	10	8,5	dosp	1	kostrová	dihodobá	1 796,00			151	380268,68	1192653,85
125	152	breza previsnutá	Betula pendula	L	87	9	22	dosp	0	doplnková	strednodobá	921,00			152	380257,82	1192659,30
126	153	breza previsnutá	Betula pendula	L	80	10	22	dosp	0	doplnková	strednodobá	783,00			153	380256,81	1192656,89
127	154	breza previsnutá	Betula pendula	L	30	6	10	mlad	0	doplnková	strednodobá	230,00			154	380254,11	1192658,18
128	155	breza previsnutá	Betula pendula	L	80	10	22	dosp	0	doplnková	strednodobá	783,00			155	380251,92	1192659,02
129	156	breza previsnutá	Betula pendula	L	67	10	22	dosp	0	doplnková	strednodobá	691,00			156	380251,86	1192662,00
130	157	breza previsnutá	Betula pendula	L	57	6	18	dosp	0	doplnková	strednodobá	599,00			157	380250,52	1192659,81
131	158	breza previsnutá	Betula pendula	L	69	8	21	dosp	0	doplnková	strednodobá	691,00			158	380249,50	1192662,28
132	159	breza previsnutá	Betula pendula	L	52	7	22,5	dosp	0	doplnková	strednodobá	599,00			159	380247,09	1192660,31
133	160	breza previsnutá	Betula pendula	L	55	9	18	dosp	0	doplnková	strednodobá	599,00			160	380247,09	1192662,67

134	161	breza previsnutá	Betula pendula	L	76	5	19	dosp	0	doplnková	strednodobá	783,00			161	380247,37	1192665,31
135	162	breza previsnutá	Betula pendula	L	72	8	17	dosp	0	doplnková	strednodobá	783,00			162	380244,67	1192665,43
136	163	hrab obyčajný	Carpinus betulus	L	18	2	3,5	mlad	0	kostrová	dihodobá	184,00			163	380264,87	1192643,08
137	164	hrab obyčajný	Carpinus betulus	L	20	2,5	4	mlad	0	kostrová	dihodobá	184,00			164	380260,54	1192645,06
138	165	hrab obyčajný	Carpinus betulus	L	6	1	1,5	mlad	0	kostrová	dihodobá	46,00			165	380255,95	1192645,69
139	166	smrek pichľavý	Picea pungens	I	121	6	7	dosp	1	doplnková	strednodobá	1 796,00			166	380252,98	1192640,11
140	167	jaseň štíhly	Fraxinus excelsior	L	21	0,6	6	mlad	0	kostrová	dihodobá	207,00			167	380249,74	1192645,33
141	168	breza previsnutá	Betula pendula	L	31	4	7	mlad	0	kostrová	dihodobá	276,00			168	380243,17	1192647,40
142	170	jarabina vtáčia	Sorbus aucuparia	L	10	1,4	3,5	mlad	0	doplnková	strednodobá	69,00			170	380292,34	1192520,92
143	171	tuja západná	Thuja occidentalis	I	17	3	3,5	mlad	2	doplnková	krátkodobá	230,00		rast pri garáži	171	380290,93	1192531,09
144	172	jedľa biela	Abies alba	I	48	4	6	mlad	1	doplnková	krátkodobá	691,00			172	380288,38	1192531,91
145	173	smrek pichľavý	Picea pungens	I	57	6	8	dosp	1	doplnková	krátkodobá	829,00			173	380286,42	1192532,94
146	174	tuja západná	Thuja occidentalis	I	82	5	6	dosp	1	doplnková	krátkodobá	1 244,00			174	380284,19	1192529,39
147	176	orech kráľovský	Juglans regia	L	29	4	4	mlad	1	doplnková	strednodobá	230,00			176	380263,21	1192542,63
148	177	tuja západná	Thuja occidentalis	I	52	0,6	1,6	mlad	0	doplnková	strednodobá	829,00			177	380254,78	1192537,05
149	178	tuja západná	Thuja occidentalis	I	53	0,6	1,6	mlad	0	doplnková	strednodobá	829,00			178	380252,82	1192533,42
150	179	tuja západná	Thuja occidentalis	I	54	0,6	1,6	mlad	0	doplnková	strednodobá	829,00			179	380250,90	1192530,33
151	180	jedľa biela	Abies alba	I	4	0,6	0,5	mlad	0	doplnková	strednodobá	14,00			180	380258,55	1192545,05
152	181	smrek obyčajný	Picea abies	I	10	1,2	2,5	mlad	0	doplnková	strednodobá	69,00			181	380257,36	1192545,61
153	182	jedľa biela	Abies alba	I	8	0,8	1,6	mlad	0	doplnková	strednodobá	46,00			182	380256,16	1192546,17
154	183	jedľa biela	Abies alba	I	9	1	2	mlad	0	doplnková	strednodobá	46,00			183	380254,97	1192546,72
155	184	jedľa biela	Abies alba	I	6	0,6	1,3	mlad	0	doplnková	strednodobá	46,00			184	380253,78	1192547,28
156	185	jedľa biela	Abies alba	I	9	0,8	2	mlad	0	doplnková	strednodobá	46,00			185	380252,59	1192547,84
157	186	smrek obyčajný	Picea abies	I	12	2	3	mlad	0	doplnková	strednodobá	92,00			186	380251,40	1192548,40
158	187	jedľa biela	Abies alba	I	9	0,8	2	mlad	0	doplnková	strednodobá	46,00			187	380250,21	1192548,96
159	188	jedľa biela	Abies alba	I	6	0,6	1,3	mlad	0	doplnková	strednodobá	46,00			188	380249,02	1192549,52
160	189	jedľa srienistá	Abies concolor	I	30	2	4	mlad	0	doplnková	strednodobá	322,00			189	380247,83	1192550,08
161	190	borovica banksova	Pinus banksiana	I	43	2,4	4,5	mlad	0	doplnková	strednodobá	553,00			190	380246,63	1192550,64
162	191	jedľa srienistá	Abies concolor	I	31	2	4	mlad	0	doplnková	strednodobá	369,00			191	380245,44	1192551,20
163	192	borovica čierna	Pinus nigra	I	35	2,4	4	mlad	0	doplnková	strednodobá	369,00			192	380244,25	1192551,76
164	193	jedľa srienistá	Abies concolor	I	33	2	4	mlad	0	doplnková	strednodobá	369,00			193	380243,05	1192552,32
165	194	borovica lesná	Pinus sylvestris	I	22	2	2,5	mlad	0	doplnková	strednodobá	299,00			194	380241,79	1192549,14
166	195	borovica čierna	Pinus nigra	I	43	4	4,5	mlad	0	doplnková	strednodobá	553,00			195	380241,48	1192553,00
167	196	jedľa srienistá	Abies concolor	I	32	2	4	mlad	0	doplnková	strednodobá	369,00			196	380239,91	1192553,68
168	198	jedľa biela	Abies alba	I	3	0,4	0,4	mlad	0	doplnková	strednodobá	14,00			198	380238,35	1192554,36
169	199	jedľa biela	Abies alba	I	3	0,6	0,8	mlad	0	doplnková	strednodobá	28,00			199	380236,78	1192555,05
170	200	jedľa biela	Abies alba	I	3	0,4	0,4	mlad	0	doplnková	strednodobá	14,00			200	380235,21	1192555,73
171	201	jedľa biela	Abies alba	I	3	0,4	0,4	mlad	0	doplnková	strednodobá	14,00			201	380233,64	1192556,41
172	202	jedľa biela	Abies alba	I	3	0,4	0,4	mlad	0	doplnková	strednodobá	14,00			202	380232,07	1192557,09
173	203	jedľa biela	Abies alba	I	3	0,4	0,4	mlad	0	doplnková	strednodobá	14,00			203	380230,51	1192557,77
174	204	jedľa biela	Abies alba	I	3	0,4	0,4	mlad	0	doplnková	strednodobá	14,00			204	380228,94	1192558,45
175	205	jedľa biela	Abies alba	I	3	0,4	0,4	mlad	0	doplnková	strednodobá	14,00			205	380227,37	1192559,14
176	206	jedľa biela	Abies alba	I	26	3	3,5	mlad	0	doplnková	strednodobá	322,00			206	380225,80	1192559,82
177	207	smrek obyčajný	Picea abies	I	28	3	4	mlad	0	doplnková	strednodobá	322,00			207	380224,23	1192560,50
178	208	smrek obyčajný	Picea abies	I	5	1,2	1,2	mlad	0	doplnková	strednodobá	46,00			208	380222,66	1192561,18
179	209	jedľa srienistá	Abies concolor	I	39	3	3	mlad	0	doplnková	strednodobá	461,00			209	380221,10	1192561,86
180	210	smrek obyčajný	Picea abies	I	54	6	7,5	mlad	0	doplnková	strednodobá	829,00			210	380219,53	1192562,54
181	211	smrek obyčajný	Picea abies	I	52	5	7,5	mlad	0	doplnková	strednodobá	829,00			211	380217,96	1192563,23
182	212	javor horský	Acer pseudoplatanus	L	38	3,6	5	mlad	0	doplnková	strednodobá	322,00			212	380216,38	1192563,91
183	213	jedľa biela	Abies alba	I	32	2,8	4,5	mlad	0	doplnková	strednodobá	369,00			213	380214,97	1192564,35
184	214	jedľa biela	Abies alba	I	3	0,4	0,4	mlad	0	doplnková	strednodobá	14,00			214	380213,57	1192564,80
185	215	jedľa biela	Abies alba	I	3	0,4	0,4	mlad	0	doplnková	strednodobá	14,00			215	380212,16	1192565,24
186	216	jedľa biela	Abies alba	I	3	0,4	0,4	mlad	0	doplnková	strednodobá	14,00			216	380210,76	1192565,68
187	217	javor mliečny	Acer platanoides	L	6	0,4	1,2	mlad	0	doplnková	strednodobá	46,00			217	380209,35	1192566,12
188	218	javor mliečny	Acer platanoides	L	10	0,6	1,6	mlad	0	doplnková	strednodobá	46,00			218	380207,94	1192566,56
189	220	jabloň planá	Malus sylvestris	L	110	7	8	dosp	2	doplnková	krátkodobá	1 198,00			220	380172,63	1192582,69
190	221	slivka domáca	Prunus domestica	L	128	8	8	dosp	1	doplnková	strednodobá	1 474,00			221	380169,70	1192583,60
191	222	slivka domáca	Prunus domestica	L	120	7	8	dosp	2	doplnková	strednodobá	1 336,00			222	380167,26	1192577,74
192	224	jedľa biela	Abies alba	I	10	1,6	2	mlad	0	kostrová	dihodobá	46,00			224	380160,07	1192555,92
193	225	jedľa biela	Abies alba	I	11	1,6	2	mlad	0	kostrová	dihodobá	92,00			225	380164,26	1192553,41
194	226	smrek pichľavý	Picea pungens	I	112	8	11	dosp	0	kostrová	dihodobá	1 658,00			226	380168,44	1192551,46
195	227	jabloň planá	Malus sylvestris	L	104	7	7	dosp	1	doplnková	strednodobá	1 520,00			227	380175,77	1192553,07
196	228	jabloň planá	Malus sylvestris	L	110	7	7	dosp	1	doplnková	strednodobá	1 520,00			228	380183,65	1192550,42
197	229	čerešňa vtáčia	Cerasus avium	L	27	1,6	3	mlad	0	kostrová	dihodobá	230,00			229	380177,79	1192546,63
198	230	jabloň planá	Malus sylvestris	L	125	7	7	dosp	1	doplnková	strednodobá	1 474,00			230	380189,16	1192547,26
199	231	jabloň planá	Malus sylvestris	L	124	7	7	dosp	2	doplnková	strednodobá	1 474,00			231	380194,19	1192544,68
200	232	smrek obyčajný	Picea abies	I	38	3	6	mlad	0	doplnková	strednodobá	461,00			232	380199,91	1192539,87
201	233	smrek obyčajný	Picea abies	I	25	2,4	3	mlad	0	doplnková	strednodobá	299,00			233	380204,79	1192534,71
202	234	smrek obyčajný	Picea abies	I	24	2,4	3	mlad	0	doplnková	strednodobá	299,00			234	380208,00	1192533,87
203	236	jabloň planá	Malus sylvestris	L	93	7	6,5	dosp	2	doplnková	strednodobá	1 059,00			236	380212,89	1192536,36
204	238	borovica lesná	Pinus sylvestris	I	11	1,4	1,2	mlad	0	kostrová	dihodobá	92,00			238	380217,42	1192527,64

205	240	jabloň planá	Malus sylvestris	L	115	8	8	dosp	2	doplnková	strednodobá	1 336,00			240	380226,35	1192529,32
206	241	smrek obyčajný	Picea abies	I	12	0,8	1,3	mlad	0	doplnková	strednodobá	92,00			241	380223,98	1192522,62
207	242	jedľa biela	Abies alba	I	4	0,4	0,5	mlad	0	kostrová	dihodobá	14,00			242	380225,66	1192527,16
208	244	smrek obyčajný	Picea abies	I	35	3	6,5	mlad	0	doplnková	strednodobá	369,00			244	380230,21	1192521,31
209	245	smrek obyčajný	Picea abies	I	30	3	4	mlad	0	doplnková	strednodobá	322,00			245	380232,14	1192520,35
210	246	smrek obyčajný	Picea abies	I	31	3	5	mlad	0	doplnková	krátkodobá	369,00			246	380233,58	1192519,47
211	247	smrek obyčajný	Picea abies	I	30	3	5	mlad	0	doplnková	krátkodobá	322,00			247	380234,67	1192518,86
212	248	smrek obyčajný	Picea abies	I	18	3	3	mlad	0	doplnková	krátkodobá	230,00			248	380235,33	1192517,81
213	249	borovica lesná	Pinus sylvestris	I	19	2	3	mlad	0	kostrová	dihodobá	230,00			249	380236,77	1192519,56
214	250	jedľa biela	Abies alba	I	17	3	3	mlad	0	doplnková	krátkodobá	230,00			250	380235,72	1192520,39
215	251	jedľa biela	Abies alba	I	19	3	3	mlad	0	doplnková	krátkodobá	230,00			251	380234,41	1192520,74
216	252	jedľa biela	Abies alba	I	18	3	3	mlad	0	doplnková	krátkodobá	230,00			252	380233,40	1192521,44
217	253	jedľa biela	Abies alba	I	16	2	2,5	mlad	0	doplnková	krátkodobá	161,00			253	380232,35	1192522,09
218	254	jedľa biela	Abies alba	I	21	3	3,5	mlad	0	doplnková	krátkodobá	299,00			254	380231,48	1192522,66
219	255	jedľa biela	Abies alba	I	16	2	3	mlad	0	doplnková	krátkodobá	161,00			255	380230,78	1192522,88
220	256	jedľa biela	Abies alba	I	14	1	2,5	mlad	2	doplnková	krátkodobá	138,00			256	380229,78	1192523,54
221	257	jabloň planá	Malus sylvestris	L	123	4	6	dosp	3	doplnková	krátkodobá	1 474,00			257	380239,00	1192524,32
222	258	jabloň planá	Malus sylvestris	L	100	7	6,5	dosp	2	doplnková	strednodobá	1 059,00			258	380247,44	1192520,56
223	259	jabloň planá	Malus sylvestris	L	14	1,4	1,6	mlad	0	doplnková	strednodobá	115,00			259	380254,48	1192516,94
224	262	čerešňa vtáčia	Cerasus avium	L	36	3	2,5	mlad	0	doplnková	strednodobá	322,00			262	380259,36	1192511,77
225	263	jabloň planá	Malus sylvestris	L	110	5	6,5	dosp	1	doplnková	strednodobá	1 198,00			263	380268,31	1192510,45
226	266	tuja západná	Thuja occidentalis	I	17	0,6	1,1	mlad	0	výplňová	krátkodobá	230,00			266	380273,94	1192500,13
227	268	tuja západná	Thuja occidentalis	I	35	2	1,8	dosp	0	doplnková	strednodobá	369,00			268	380278,32	1192499,83
228	269	vřba rakytová	Salix caprea	L	19	1,4	2	mlad	1	doplnková	strednodobá	184,00			269	380281,23	1192498,98
229	270	javor mliečny	Acer platanoides	L	19	1,4	3	mlad	0	kostrová	dihodobá	184,00			270	380282,33	1192502,35
230	272	smrek pichľavý	Picea pungens	I	100	10	16	dosp	0	doplnková	strednodobá	1 382,00			272	380160,56	1192594,36
231	273	smrek omorikový	Picea omorika	I	76	4	16	dosp	1	doplnková	strednodobá	1 106,00			273	380158,61	1192594,51
232	274	smrek omorikový	Picea omorika	I	85	4	16	dosp	1	doplnková	strednodobá	1 244,00			274	380157,36	1192595,64
233	275	smrek obyčajný	Picea abies	I	66	6	16	dosp	2	doplnková	strednodobá	967,00			275	380158,44	1192596,75
234	276	smrek obyčajný	Picea abies	I	53	4	16	dosp	2	doplnková	strednodobá	829,00			276	380161,19	1192596,37
235	277	smrek pichľavý	Picea pungens	I	68	3	15,5	dosp	1	doplnková	strednodobá	967,00			277	380162,71	1192595,11
236	278	smrek obyčajný	Picea abies	I	46	4	15,5	dosp	2	doplnková	strednodobá	691,00			278	380161,34	1192597,84
237	279	smrek obyčajný	Picea abies	I	56	5	15	dosp	1	doplnková	strednodobá	829,00			279	380163,17	1192598,05
238	280	smrek obyčajný	Picea abies	I	55	3	16	dosp	2	doplnková	strednodobá	829,00			280	380161,94	1192599,31
239	281	smrek pichľavý	Picea pungens	I	72	5	16	dosp	1	doplnková	strednodobá	1 106,00			281	380164,47	1192601,21
240	282	smrek pichľavý	Picea pungens	I	87	5	16	dosp	2	doplnková	strednodobá	1 244,00			282	380162,83	1192600,44
241	283	smrek omorikový	Picea omorika	I	77	5	14	dosp	2	doplnková	strednodobá	1 106,00			283	380161,14	1192601,43
242	284	smrek pichľavý	Picea pungens	I	44	3	12	dosp	4	bez významu	bez persp	553,00	výrub	suchý	284	380166,64	1192598,85
243	285	smrek pichľavý	Picea pungens	I	107	6	16,5	dosp	2	doplnková	strednodobá	1 520,00			285	380168,33	1192597,79
244	286	smrek pichľavý	Picea pungens	I	50	3	13	dosp	2	doplnková	strednodobá	691,00			286	380165,08	1192596,80
245	287	smrek pichľavý	Picea pungens	I	89	6	16	dosp	1	doplnková	strednodobá	1 244,00			287	380167,03	1192595,84
246	288	smrek obyčajný	Picea abies	I	68	6	16,5	dosp	2	doplnková	strednodobá	967,00			288	380166,19	1192594,56
247	289	smrek pichľavý	Picea pungens	I	68	3	16	dosp	1	doplnková	strednodobá	967,00			289	380165,15	1192593,86
248	290	smrek pichľavý	Picea pungens	I	111	8	16,5	dosp	2	doplnková	strednodobá	1 658,00			290	380164,04	1192593,18
249	291	lipa veľkolistá	Tilia platyphyllos	L	156	11	13,5	dosp	0	kostrová	dihodobá	1 612,00			291	380127,86	1192549,27
250	292	lipa veľkolistá	Tilia platyphyllos	L	147	10	13	dosp	0	kostrová	dihodobá	1 612,00		výmladky	292	380123,69	1192542,65
251	295	jabloň planá	Malus sylvestris	L	93	8	6,5	dosp	1	doplnková	strednodobá	1 059,00			295	380141,85	1192546,24
252	303	breza previsnutá	Betula pendula	L	63	4	3	dosp	2	výplňová	krátkodobá	691,00			303	380251,85	1192498,15
253	304	breza previsnutá	Betula pendula	L	130	9	15	dosp	1	kostrová	dihodobá	1 474,00			304	380278,81	1192486,30
254	312	vřba biela	Salix alba	L	37	0	1,8	dosp	2	výplňová	krátkodobá	322,00			312	380270,03	1192465,44
255	314	breza previsnutá	Betula pendula	L	102	11	15,5	dosp	1	kostrová	dihodobá	1 198,00			314	380269,88	1192433,22
256	315	breza previsnutá	Betula pendula	L	144	10	15	dosp	1	kostrová	dihodobá	1 612,00			315	380271,45	1192437,19
257	316	borovica limbová	Pinus cembra	I	62	4	7	dosp	0	kostrová	dihodobá	967,00			316	380250,67	1192446,62
258	319	slivka domáca	Prunus domestica	L	127	4	6,5	dosp	3	bez významu	krátkodobá	1 474,00			319	380241,60	1192454,74
259	320	slivka domáca	Prunus domestica	L	97	4	6	dosp	3	bez významu	krátkodobá	1 059,00			320	380244,87	1192461,92
260	321	slivka domáca	Prunus domestica	L	134	7	7	dosp	1	doplnková	strednodobá	1 612,00			321	380236,69	1192459,02
261	322	slivka domáca	Prunus domestica	L	93	5	3	dosp	2	výplňová	krátkodobá	1 059,00			322	380233,42	1192460,03
262	323	jabloň planá	Malus sylvestris	L	77	6	5,5	dosp	1	výplňová	krátkodobá	783,00			323	380229,20	1192461,85
263	324	tuja západná	Thuja occidentalis	I	126	4	10	dosp	1	výplňová	krátkodobá	1 796,00			324	380233,86	1192427,92
264	325	tuja západná	Thuja occidentalis	I	55	4	10	dosp	1	výplňová	krátkodobá	829,00			325	380238,02	1192425,91
265	326	tuja západná	Thuja occidentalis	I	122	3	10	dosp	1	výplňová	krátkodobá	1 796,00			326	380242,80	1192423,89
266	327	jaseň štíhly	Fraxinus excelsior	L	52	6	9	dosp	0	kostrová	dihodobá	599,00			327	380268,52	1192410,84
267	328	jaseň štíhly	Fraxinus excelsior	L	70	6	9	dosp	0	kostrová	dihodobá	691,00			328	380268,42	1192416,66
268	331	javor mliečny	Acer platanoides	L	10	0,6	3	mlad	0	kostrová	dihodobá	69,00			331	380208,16	1192476,70
269	332	javor mliečny	Acer platanoides	L	11	0,6	3	mlad	0	kostrová	dihodobá	92,00			332	380202,46	1192485,55
270	333	javor mliečny	Acer platanoides	L	4	0,4	2	mlad	0	kostrová	dihodobá	46,00			333	380197,72	1192468,04
271	334	javor mliečny	Acer platanoides	L	8	0,8	2,5	mlad	0	kostrová	dihodobá	69,00			334	380192,97	1192456,47
272	335	lipa veľkolistá	Tilia platyphyllos	L	158	11	11	dosp	1	kostrová	dihodobá	1 612,00		koreňové výmladky	335	380199,62	1192438,31
273	336	smrek omorikový	Picea omorika	I	12	1,4	2,5	mlad	0	doplnková	strednodobá	92,00			336	380193,04	1192441,09
274	337	borovica lesná	Pinus sylvestris	I	12	1,6	1,8	mlad	0	kostrová	dihodobá	92,00			337	380188,36	1192443,62
275	338	smrek obyčajný	Picea abies	I	10	1,4	1,8	mlad	0	doplnková	strednodobá	28,00			338	380183,80	1192445,89

276	339	borovica čierna	Pinus nigra	I	10	1,6	1,8	mlad	0	kostrová	dlhodobá	28,00			339	380179,63	1192447,35
277	340	smrek pichľavý	Picea pungens	I	112	8	12	dosp	0	kostrová	dlhodobá	1 658,00			340	380174,50	1192449,94
278	346	javor mliečny	Acer platanoides	L	8	0,8	3	mlad	0	kostrová	dlhodobá	69,00			346	380154,63	1192467,98
279	347	javor mliečny	Acer platanoides	L	7	0,8	2,5	mlad	0	kostrová	dlhodobá	69,00			347	380160,39	1192480,56
280	348	smrekovec opadavý	Larix decidua	I	7	0,6	1,5	mlad	0	kostrová	dlhodobá	46,00			348	380165,95	1192483,02
281	349	vřba japonská	Salix x integra	L	7	0,4	1,5	mlad	0	doplnková	strednodobá	46,00			349	380168,29	1192489,09
282	350	javor mliečny	Acer platanoides	L	6	0,4	2,5	mlad	0	kostrová	dlhodobá	69,00			350	380166,16	1192494,53
283	351	javor mliečny	Acer platanoides	L	6	1,2	2,5	mlad	0	kostrová	dlhodobá	69,00			351	380172,76	1192492,44
284	353	lipa malolistá	Tilia cordata	L	140	10	11	dosp	1	kostrová	dlhodobá	1 612,00			353	380135,79	1192466,90
285	354	smrek pichľavý	Picea pungens	I	96	6	13	dosp	2	doplnková	strednodobá	1 382,00			354	380128,69	1192469,94
286	358	smrek pichľavý	Picea pungens	I	104	8	14	dosp	1	doplnková	strednodobá	1 520,00			358	380133,69	1192481,81
287	359	smrek pichľavý	Picea pungens	I	97	8	14	dosp	1	doplnková	strednodobá	1 382,00			359	380130,58	1192479,27
288	360	smrek omorikový	Picea omorika	I	65	7	12	dosp	1	doplnková	strednodobá	967,00			360	380127,16	1192477,37
289	361	smrek omorikový	Picea omorika	I	67	4	11	dosp	1	doplnková	strednodobá	967,00			361	380112,50	1192478,57
290	362	smrek omorikový	Picea omorika	I	50	4	11	dosp	1	doplnková	strednodobá	691,00			362	380107,87	1192481,42
291	363	lipa malolistá	Tilia cordata	L	110	7	12	dosp	0	kostrová	dlhodobá	1 198,00			363	380104,76	1192484,28
292	364	čerešňa vtáčia	Cerasus avium	L	27	3	4	mlad	1	doplnková	strednodobá	230,00			364	380131,02	1192490,23
293	365	čerešňa vtáčia	Cerasus avium	L	52	4	5,5	mlad	1	doplnková	krátkodobá	599,00			365	380124,30	1192494,61
294	367	javor mliečny	Acer platanoides	L	5	0	2	mlad	0	kostrová	dlhodobá	46,00			367	380135,39	1192500,50
295	368	jabloň planá	Malus sylvestris	L	91	7	6,5	dosp	1	doplnková	strednodobá	1 059,00			368	380131,52	1192509,46
296	369	javor mliečny	Acer platanoides	L	6	0,2	2,5	mlad	0	kostrová	dlhodobá	69,00			369	380150,04	1192503,94
297	370	javor mliečny	Acer platanoides	L	9	0,8	3	mlad	0	kostrová	dlhodobá	69,00			370	380142,43	1192506,35
298	371	hruška obyčajná	Pyrus communis	L	144	8	11	dosp	1	doplnková	krátkodobá	1 612,00	rastie blízko garáže		371	380137,92	1192522,72
299	372	hruška obyčajná	Pyrus communis	L	135	8	11	dosp	1	doplnková	krátkodobá	1 612,00			372	380131,83	1192527,72
300	373	hruška obyčajná	Pyrus communis	L	141	8	11	dosp	1	doplnková	krátkodobá	1 612,00			373	380124,54	1192531,08
301	375	hruška obyčajná	Pyrus communis	L	114	8	9	dosp	1	doplnková	krátkodobá	1 336,00			375	380184,34	1192504,57
302	376	smrek pichľavý	Picea pungens	I	68	5	10	dosp	1	doplnková	strednodobá	967,00			376	380180,79	1192511,06
303	377	javor mliečny	Acer platanoides	L	7	0,4	2,5	mlad	0	výplňová	strednodobá	69,00			377	380110,29	1192496,67
304	379	lipa veľkolistá	Tilia platyphyllos	L	167	14	16,5	dosp	0	kostrová	dlhodobá	1 796,00			379	380102,27	1192516,94
305	380	lipa veľkolistá	Tilia platyphyllos	L	110	10	13	dosp	0	kostrová	dlhodobá	1 198,00			380	380109,88	1192526,36
306	383	lipa veľkolistá	Tilia platyphyllos	L	87	6	8	dosp	1	kostrová	dlhodobá	921,00	roztoč vinovník lipový na listoch		383	380223,50	1192343,40
307	384	pagaštan konský	Aesculus hippocastanum	L	55	4	7	mlad	0	kostrová	dlhodobá	599,00			384	380230,76	1192347,50
308	385	jarabina vtáčia	Sorbus aucuparia	L	54	6	6	dosp	2	doplnková	krátkodobá	599,00			385	380235,39	1192342,44
309	386	jaseň štíhly	Fraxinus excelsior	L	62	8	8	dosp	0	kostrová	dlhodobá	691,00			386	380237,31	1192340,39
310	387	lipa malolistá	Tilia cordata	L	55	4	5	mlad	0	kostrová	dlhodobá	599,00	sekundárna koruna		387	380231,15	1192335,15
311	388	lipa malolistá	Tilia cordata	L	42	4	5	mlad	0	kostrová	dlhodobá	415,00	sekundárna koruna		388	380237,45	1192328,09
312	389	jaseň štíhly	Fraxinus excelsior	L	56	6	9	mlad	0	kostrová	dlhodobá	829,00			389	380248,07	1192328,75
313	390	jarabina vtáčia	Sorbus aucuparia	L	41	4	5	mlad	1	doplnková	strednodobá	415,00	kmeň vychýlený od bázy		390	380250,12	1192326,87
314	391	lipa malolistá	Tilia cordata	L	63	0	2	mlad	1	doplnková	strednodobá	691,00	orezaná "na hlavu"		391	380243,13	1192322,33
315	392	lipa malolistá	Tilia cordata	L	65	0	2	mlad	1	doplnková	strednodobá	691,00	orezaná "na hlavu"		392	380246,06	1192319,27
316	393	lipa malolistá	Tilia cordata	L	66	0	2	mlad	1	doplnková	strednodobá	691,00	orezaná "na hlavu"		393	380250,56	1192314,64
317	394	jarabina vtáčia	Sorbus aucuparia	L	61	6	9	dosp	1	doplnková	krátkodobá	691,00			394	380257,16	1192319,71
318	395	jarabina vtáčia	Sorbus aucuparia	L	74	8	9	dosp	2	výplňová	krátkodobá	783,00			395	380261,23	1192314,67
319	396	lipa malolistá	Tilia cordata	L	46	0	2	mlad	2	doplnková	strednodobá	507,00	orezaná "na hlavu"		396	380260,84	1192304,36
320	397	jaseň štíhly	Fraxinus excelsior	L	57	8	9	dosp	1	kostrová	dlhodobá	599,00			397	380269,23	1192307,59
321	398	javorovec jaseňolistý	Negundo aceroides	L	118	12	12,5	dosp	0	výplňová	krátkodobá	1 336,00	invázny druh		398	380276,05	1192299,71
322	399	lipa malolistá	Tilia cordata	L	56	0	2	mlad	2	doplnková	krátkodobá	599,00			399	380273,34	1192291,90
323	400	javorovec jaseňolistý	Negundo aceroides	L	62	10	8	dosp	1	výplňová	krátkodobá	691,00	invázny druh		400	380281,25	1192294,87
324	401	javorovec jaseňolistý	Negundo aceroides	L	121	12	13,5	dosp	1	výplňová	krátkodobá	1 474,00	invázny druh		401	380283,18	1192292,31
325	402	javorovec jaseňolistý	Negundo aceroides	L	141	11	13	dosp	1	výplňová	krátkodobá	1 612,00			402	380285,24	1192289,96
326	403	lipa malolistá	Tilia cordata	L	43	0	2,5	mlad	2	doplnková	strednodobá	415,00			403	380277,50	1192286,64
327	404	lipa malolistá	Tilia cordata	L	50	0	2	mlad	2	doplnková	strednodobá	507,00			404	380282,48	1192281,53
328	405	javorovec jaseňolistý	Negundo aceroides	L	155	14	14	dosp	1	výplňová	krátkodobá	1 612,00	invázny druh		405	380291,85	1192284,32
329	406	lipa malolistá	Tilia cordata	L	58	0	2,5	mlad	2	doplnková	strednodobá	599,00			406	380292,32	1192270,70
330	407	lipa malolistá	Tilia cordata	L	77	0	2,5	mlad	2	doplnková	strednodobá	783,00			407	380308,83	1192252,93
331	408	lipa malolistá	Tilia cordata	L	72	0	3,5	mlad	2	doplnková	strednodobá	783,00			408	380312,90	1192249,10
332	409	lipa malolistá	Tilia cordata	L	76	0	3,5	mlad	2	doplnková	strednodobá	783,00			409	380316,81	1192246,44
333	410	lipa malolistá	Tilia cordata	L	55	0	3,5	mlad	2	doplnková	strednodobá	599,00			410	380321,71	1192240,52
334	411	lipa malolistá	Tilia cordata	L	45	0	2	mlad	2	doplnková	strednodobá	415,00			411	380326,95	1192235,20
335	412	lipa malolistá	Tilia cordata	L	65	0	2	mlad	2	doplnková	strednodobá	691,00			412	380331,14	1192231,49
336	413	lipa malolistá	Tilia cordata	L	69	0	2,5	mlad	2	doplnková	strednodobá	691,00			413	380334,98	1192226,70
337	414	lipa malolistá	Tilia cordata	L	63	0	2	mlad	3	bez významu	bez persp	691,00	výrub	výmladky	414	380340,69	1192220,37
338	415	lipa malolistá	Tilia cordata	L	96	0	1,8	mlad	3	bez významu	bez persp	1 059,00	výrub	výmladky	415	380346,92	1192213,32
339	416	smrek obyčajný	Picea abies	I	108	10	14	dosp	2	doplnková	strednodobá	1 520,00			416	380342,62	1192235,80
340	417	smrek obyčajný	Picea abies	I	103	6	14	dosp	3	výplňová	krátkodobá	1 520,00			417	380341,37	1192240,81
341	418	smrek obyčajný	Picea abies	I	86	6	13,5	dosp	2	doplnková	krátkodobá	1 244,00			418	380344,54	1192248,21
342	419	smrek obyčajný	Picea abies	I	21	3	4	mlad	1	doplnková	strednodobá	299,00			419	380344,31	1192239,95
343	420	smrek obyčajný	Picea abies	I	20	3	3,5	mlad	1	doplnková	strednodobá	230,00			420	380347,28	1192237,72
344	421	javorovec jaseňolistý	Negundo aceroides	L	117	12	14,5	dosp	1	doplnková	krátkodobá	1 336,00	invázny druh		421	380348,58	1192246,77
345	422	javorovec jaseňolistý	Negundo aceroides	L	114	12	11	dosp	1	doplnková	krátkodobá	1 336,00	invázny druh		422	380351,51	1192246,30
346	423	smrek pichľavý	Picea pungens	I	38	4	4,5	mlad	0	doplnková	strednodobá	461,00			423	380350,77	1192244,03

347	424	smrek obyčajný	Picea abies	I	29	3,4	4	mlad	0	doplnková	strednodobá	322,00			424	380353,51	1192241,68
348	425	smrek obyčajný	Picea abies	I	31	3,4	4	mlad	0	doplnková	strednodobá	369,00			425	380356,41	1192242,74
349	426	smrek obyčajný	Picea abies	I	133	8	16	dosp	1	kostrová	dihodobá	2 073,00			426	380359,08	1192242,00
350	427	smrek obyčajný	Picea abies	I	147	8	16	dosp	1	kostrová	dihodobá	2 073,00		mierne mech. poškodený kmeň	427	380360,73	1192238,23
351	428	smrek obyčajný	Picea abies	I	85	7	14	dosp	1	doplnková	strednodobá	1 244,00			428	380361,63	1192241,80
352	429	smrek obyčajný	Picea abies	I	95	7	14	dosp	1	doplnková	strednodobá	1 382,00			429	380363,63	1192243,29
353	431	smrek omorikový	Picea omorika	I	53	3	10	dosp	1	doplnková	strednodobá	829,00			431	380373,60	1192274,09
354	432	smrek omorikový	Picea omorika	I	116	4	12	dosp	1	doplnková	strednodobá	1 658,00			432	380370,57	1192274,92
355	433	smrek obyčajný	Picea abies	I	86	6	13	mlad	1	doplnková	krátkodobá	1 244,00			433	380302,61	1192288,01
356	434	smrek obyčajný	Picea abies	I	61	6	11	mlad	1	doplnková	krátkodobá	967,00			434	380303,87	1192290,28
357	435	smrek obyčajný	Picea abies	I	53	6	11	mlad	1	doplnková	krátkodobá	829,00			435	380306,21	1192292,75
358	437	lipa malolistá	Tilia cordata	L	137	12	15	dosp	0	kostrová	dihodobá	1 612,00			437	380307,03	1192299,69
359	438	borovica čierna	Pinus nigra	I	146	14	14,5	dosp	1	kostrová	dihodobá	2 073,00			438	380314,04	1192301,02
360	439	tuja západná	Thuja occidentalis	I	104	5	6	dosp	2	výplňová	krátkodobá	1 520,00			439	380323,59	1192304,87
361	440	jedľa srienistá	Abies concolor	I	82	5	6	mlad	1	kostrová	strednodobá	1 244,00			440	380325,04	1192308,03
362	441	smrek pichľavý	Picea pungens	I	83	6	8	mlad	1	kostrová	strednodobá	1 244,00			441	380326,49	1192311,31
363	442	jedľa srienistá	Abies concolor	I	80	5	8	mlad	1	kostrová	strednodobá	1 106,00			442	380324,53	1192316,93
364	443	javorec jaseňolistý	Negundo aceroides	L	85	7	5	mlad	1	výplňová	bez persp	921,00	výrub	vyrastá z oplotenia, invázny druh	443	380324,95	1192305,54
365	444	javor mliečny	Acer platanoides	L	47	8	10	mlad	1	kostrová	dihodobá	507,00			444	380333,42	1192325,73
366	445	smrekovec opadavý	Larix decidua	I	129	12	17	dosp	1	kostrová	dihodobá	1796,00			445	380329,87	1192327,07
367	446	jaseň štíhly	Fraxinus excelsior	L	47	5	9	mlad	0	kostrová	dihodobá	507,00			446	380336,15	1192331,44
368	447	smrekovec opadavý	Larix decidua	I	103	11	15	dosp	1	kostrová	dihodobá	1 520,00			447	380332,03	1192333,34
369	448	smrek obyčajný	Picea abies	I	56	6	10	mlad	0	doplnková	strednodobá	829,00			448	380335,39	1192338,34
370	449	smrek pichľavý	Picea pungens	I	52	7	9	mlad	0	doplnková	strednodobá	829,00			449	380336,72	1192341,32
371	450	smrek obyčajný	Picea abies	I	54	7	9,5	mlad	0	doplnková	strednodobá	829,00			450	380338,11	1192344,81
372	451	jaseň štíhly	Fraxinus excelsior	L	49	4	9	mlad	2	doplnková	strednodobá	507,00			451	380338,82	1192353,71
373	452	smrek pichľavý	Picea pungens	I	56	6	10	mlad	1	kostrová	dihodobá	829,00			452	380344,46	1192355,36
374	453	jarabina vtáčia	Sorbus aucuparia	L	93	9	10,5	dosp	1	doplnková	strednodobá	1 059,00			453	380342,50	1192361,51
375	454	jaseň štíhly	Fraxinus excelsior	L	57	6	8	mlad	0	kostrová	dihodobá	599,00			454	380347,89	1192358,72
376	455	javorec jaseňolistý	Negundo aceroides	L	167	12	13	dosp	1	výplňová	strednodobá	1 796,00			455	380328,66	1192362,38
377	456	javorec jaseňolistý	Negundo aceroides	L	190	6	13,5	dosp	1	doplnková	krátkodobá	1 796,00			456	380312,05	1192370,50
378	457	smrek pichľavý	Picea pungens	I	95	6	13,5	dosp	1	doplnková	strednodobá	1 382,00			457	380307,77	1192362,30
379	458	borovica čierna	Pinus nigra	I	88	8	13,5	dosp	1	kostrová	dihodobá	1 244,00			458	380309,61	1192358,40
380	459	smrek pichľavý	Picea pungens	I	117	8	14	dosp	1	doplnková	strednodobá	1 658,00			459	380306,86	1192359,76
381	462	smrek pichľavý	Picea pungens	I	97	6	14	dosp	2	doplnková	strednodobá	1 382,00			462	380306,21	1192373,34
382	463	smrek pichľavý	Picea pungens	I	99	8	14	dosp	2	doplnková	strednodobá	1 382,00			463	380307,73	1192376,81
383	464	borovica lesná	Pinus sylvestris	I	156	8	14	dosp	1	kostrová	dihodobá	2 073,00			464	380285,22	1192377,37
384	465	borovica lesná	Pinus sylvestris	I	113	8	14	dosp	1	kostrová	dihodobá	1 658,00			465	380289,72	1192377,46
385	466	borovica lesná	Pinus sylvestris	I	66	4	13	dosp	1	kostrová	dihodobá	967,00			466	380287,29	1192380,28
386	467	borovica lesná	Pinus sylvestris	I	122	8	14	dosp	1	kostrová	dihodobá	1 796,00			467	380290,11	1192381,12
387	468	borovica lesná	Pinus sylvestris	I	91	7	12	dosp	1	kostrová	dihodobá	1 382,00			468	380287,36	1192383,74
388	469	hruška obyčajná	Pyrus communis	L	68	6	10	dosp	1	výplňová	krátkodobá	691,00			469	380292,22	1192383,23
389	471	smrek pichľavý	Picea pungens	I	111	6	13,5	dosp	1	kostrová	dihodobá	1 658,00			471	380290,40	1192341,02
390	472	smrek pichľavý	Picea pungens	I	109	6	14,5	dosp	1	kostrová	dihodobá	1 520,00			472	380292,91	1192334,62
391	473	smrek pichľavý	Picea pungens	I	21	2	4	mlad	0	kostrová	dihodobá	299,00			473	380288,68	1192336,89
392	474	smrek obyčajný	Picea abies	I	57	4	9	mlad	1	doplnková	strednodobá	829,00			474	380286,12	1192335,53
393	475	smrek obyčajný	Picea abies	I	62	4	9	mlad	1	doplnková	strednodobá	967,00			475	380287,84	1192332,06
394	476	lipa veľkolistá	Tilia platyphyllos	L	198	16	18	dosp	0	kostrová	dihodobá	2 073,00		koreňové výmladky	476	380365,06	1192363,77
395	477	lipa veľkolistá	Tilia platyphyllos	L	213	14	17	dosp	0	kostrová	dihodobá	2 073,00		koreňové výmladky	477	380368,51	1192362,11
396	478	lipa malolistá	Tilia cordata	L	113	9	13	dosp	1	kostrová	dihodobá	1 336,00			478	380438,06	1192344,18
397	479	lipa malolistá	Tilia cordata	L	121	8	16,5	dosp	1	kostrová	dihodobá	1 474,00			479	380440,57	1192349,12
398	480	lipa malolistá	Tilia cordata	L	128	8	16,5	dosp	1	kostrová	dihodobá	1 474,00			480	380442,56	1192353,56
399	481	breza previsnutá	Betula pendula	L	134	12	22	dosp	0	doplnková	strednodobá	1 612,00			481	380455,09	1192354,65
400	483	breza previsnutá	Betula pendula	L	128	10	21	dosp	0	kostrová	dihodobá	1 474,00			483	380463,19	1192350,18
401	484	borovica lesná	Pinus sylvestris	I	148	8	19	dosp	0	kostrová	dihodobá	2 073,00			484	380459,17	1192348,82
402	485	tuja západná	Thuja occidentalis	I	43	4	2	dosp	1	výplňová	strednodobá	553,00			485	380471,28	1192350,47
403	486	breza previsnutá	Betula pendula	L	153	8	22	dosp	0	doplnková	strednodobá	1 612,00			486	380473,81	1192345,96
404	487	borovica lesná	Pinus sylvestris	I	76	4	18	dosp	3	výplňová	krátkodobá	1 106,00			487	380479,05	1192342,34
405	488	breza previsnutá	Betula pendula	L	151	11	21	dosp	0	kostrová	dihodobá	1 612,00			488	380485,97	1192341,58
406	489	tuja západná	Thuja occidentalis	I	30	3	2	dosp	2	výplňová	krátkodobá	322,00			489	380488,22	1192343,79
407	491	buk lesný	Fagus sylvatica	L	180	12	19	dosp	0	kostrová	dihodobá	1 796,00			491	380453,99	1192341,02
408	492	borovica lesná	Pinus sylvestris	I	131	9	16	dosp	0	kostrová	dihodobá	2 073,00			492	380459,07	1192337,61
409	497	smrek pichľavý	Picea pungens	I	43	5	10	mlad	0	doplnková	strednodobá	553,00			497	380475,80	1192318,17
410	498	smrek pichľavý	Picea pungens	I	170	8	12	dosp	1	doplnková	strednodobá	2 073,00			498	380469,43	1192320,36
411	499	lipa malolistá	Tilia cordata	L	147	11	17	dosp	1	kostrová	dihodobá	1 796,00			499	380464,86	1192322,48
412	500	smrek pichľavý	Picea pungens	I	139	10	18	dosp	1	doplnková	strednodobá	2 073,00			500	380459,39	1192325,18
413	501	smrek pichľavý	Picea pungens	I	56	4	13	dosp	0	doplnková	strednodobá	829,00			501	380454,82	1192327,05
414	502	smrek pichľavý	Picea pungens	I	127	7	18	dosp	1	kostrová	dihodobá	1 796,00			502	380450,13	1192329,55
415	503	smrek obyčajný	Picea abies	I	143	6	19	dosp	1	doplnková	strednodobá	2 073,00			503	380488,41	1192318,56
416	504	smrek obyčajný	Picea abies	I	111	6	19	dosp	1	doplnková	strednodobá	1 658,00			504	380489,96	1192322,35

417	505	smrek obyčajný	Picea abies	I	121	6	21	dosp	1	doplnková	strednodobá	1 796,00			505	380491,32	1192324,94
418	506	smrek obyčajný	Picea abies	I	104	6	21	dosp	1	doplnková	strednodobá	1 520,00			506	380492,22	1192327,71
419	507	smrek obyčajný	Picea abies	I	135	6	21	dosp	1	doplnková	strednodobá	2 073,00			507	380493,44	1192330,02
420	508	smrek obyčajný	Picea abies	I	91	6	21	dosp	1	doplnková	strednodobá	1 382,00			508	380494,41	1192332,85
421	509	smrek obyčajný	Picea abies	I	143	6	21	dosp	1	doplnková	strednodobá	2 073,00			509	380495,37	1192334,84
422	510	smrek obyčajný	Picea abies	I	113	6	21	dosp	1	doplnková	strednodobá	1 658,00			510	380496,72	1192337,54
423	511	smrek obyčajný	Picea abies	I	151	6	22	dosp	1	doplnková	strednodobá	2 073,00			511	380498,07	1192340,57
424	512	lipa veľkolistá	Tilia platyphyllos	L	325	20	23,5	dosp	0	kostrová	dlhodobá	3 224,00	orez	bezpečnostný, zdravotný	512	380490,99	1192310,91
425	518	smrek pichľavý	Picea pungens	I	81	4	17	dosp	1	doplnková	strednodobá	1 244,00			518	380499,36	1192309,64
426	519	smrek pichľavý	Picea pungens	I	78	4	14	dosp	1	doplnková	strednodobá	1 106,00			519	380506,39	1192307,26
427	520	smrek obyčajný	Picea abies	I	190	12	26	dosp	1	kostrová	dlhodobá	2 349,00			520	380513,09	1192314,60
428	521	smrek obyčajný	Picea abies	I	158	6	23	dosp	1	doplnková	strednodobá	2 073,00			521	380518,69	1192307,77
429	522	smrek obyčajný	Picea abies	I	144	4	24	dosp	1	doplnková	strednodobá	2 073,00			522	380521,07	1192304,23
430	523	dub červený	Quercus rubra	L	246	12	16	dosp	3	kostrová	krátkodobá	2 349,00		vysychá	523	380527,98	1192292,94
431	524	breza previsnutá	Betula pendula	L	158	10	20	dosp	1	doplnková	strednodobá	1 612,00			524	380541,12	1192296,29
432	525	breza previsnutá	Betula pendula	L	122	8	22	dosp	1	doplnková	strednodobá	1 474,00			525	380542,54	1192301,44
433	526	duglaska tisolistá	Pseudotsuga menziesii	I	226	19	25	dosp	0	kostrová	dlhodobá	2 902,00			526	380642,50	1192309,57
434	527	tuja západná	Thuja occidentalis	I	42	4	4	dosp	1	doplnková	krátkodobá	553,00			527	380627,91	1192325,66
435	528	tuja západná	Thuja occidentalis	I	39	4	4	dosp	1	doplnková	krátkodobá	461,00			528	380628,81	1192328,17
436	529	smrek pichľavý	Picea pungens	I	56	4	6,5	dosp	1	doplnková	krátkodobá	829,00			529	380611,44	1192310,04
437	530	smrek pichľavý	Picea pungens	I	52	4	6,5	dosp	1	doplnková	krátkodobá	829,00			530	380631,87	1192303,74
438	531	tuja západná	Thuja occidentalis	I	47	3	6,5	dosp	1	výplňová	krátkodobá	691,00			531	380630,17	1192290,52
439	533	smrek obyčajný	Picea abies	I	63	6	11	dosp	2	doplnková	krátkodobá	967,00			533	380608,73	1192352,11
440	534	jaseň štíhly	Fraxinus excelsior	L	130	10	15	dosp	1	kostrová	dlhodobá	1 474,00			534	380604,67	1192353,57
441	535	jaseň štíhly	Fraxinus excelsior	L	91	8	15	dosp	1	doplnková	krátkodobá	1 059,00		rast v oplotení	535	380629,62	1192332,16
442	536	breza previsnutá	Betula pendula	L	149	6	15	dosp	2	doplnková	strednodobá	1 612,00			536	380620,40	1192253,53
443	537	smrek pichľavý	Picea pungens	I	159	8	16	dosp	2	doplnková	strednodobá	2 073,00			537	380611,64	1192261,76
444	538	jedľa biela	Abies alba	I	127	10	19	dosp	1	kostrová	dlhodobá	1 796,00			538	380599,86	1192268,53
445	539	lipa malolistá	Tilia cordata	L	182	10	19	dosp	0	kostrová	dlhodobá	1 796,00			539	380594,12	1192271,35
446	540	lipa veľkolistá	Tilia platyphyllos	L	421	10	22	dosp	0	kostrová	dlhodobá	3 941,00			540	380581,81	1192269,37
447	544	javor mliečny	Acer platanoides	L	56	6	11	dosp	1	doplnková	krátkodobá	599,00			544	380730,41	1192321,73
448	545	javor mliečny	Acer platanoides	L	136	8	13	dosp	1	doplnková	krátkodobá	1 612,00			545	380728,54	1192317,24
449	546	jeľša lepkavá	Alnus glutinosa	L	38	3	10	mlad	1	doplnková	krátkodobá	322,00			546	380726,66	1192312,86
450	547	javor mliečny	Acer platanoides	L	106	7	13	dosp	1	doplnková	krátkodobá	1 198,00			547	380725,01	1192308,71
451	549	breza previsnutá	Betula pendula	L	70	8	17	dosp	1	kostrová	dlhodobá	691,00			549	380721,05	1192300,85
452	550	breza previsnutá	Betula pendula	L	100	6	17	dosp	1	kostrová	dlhodobá	1 059,00			550	380719,27	1192297,16
453	551	javor mliečny	Acer platanoides	L	160	10	18	dosp	1	kostrová	dlhodobá	1 612,00			551	380718,21	1192314,51
454	552	jaseň štíhly	Fraxinus excelsior	L	137	12	21	dosp	1	kostrová	dlhodobá	1 612,00			552	380713,05	1192316,85
455	553	javor mliečny	Acer platanoides	L	165	10	19	dosp	1	kostrová	dlhodobá	1 796,00			553	380708,90	1192315,82
456	554	jedľa srienistá	Abies concolor	I	127	6	19	dosp	1	doplnková	strednodobá	1 796,00			554	380710,61	1192322,29
457	555	jedľa srienistá	Abies concolor	I	162	10	21	dosp	1	kostrová	dlhodobá	2 349,00			555	380705,43	1192322,94
458	557	lipa veľkolistá	Tilia platyphyllos	L	296	10	18	dosp	2	doplnková	strednodobá	2 948,00			557	380698,29	1192301,63
459	558	javor mliečny	Acer platanoides	L	267	16	23	dosp	0	kostrová	dlhodobá	2 672,00			558	380691,94	1192303,67
460	559	pagaštan konský	Aesculus hippocastanum	L	204	10	22	dosp	1	kostrová	dlhodobá	2 073,00			559	380693,97	1192307,48
461	560	jaseň štíhly	Fraxinus excelsior	L	197	16	25	dosp	0	kostrová	dlhodobá	2 073,00			560	380691,06	1192310,33
462	561	jaseň štíhly	Fraxinus excelsior	L	194	12	22	dosp	0	kostrová	dlhodobá	2 073,00			561	380685,02	1192312,58
463	562	javor mliečny	Acer platanoides	L	280	14	21	dosp	0	kostrová	dlhodobá	2 672,00			562	380685,68	1192304,76
464	563	javor mliečny	Acer platanoides	L	103	12	16	dosp	0	kostrová	dlhodobá	1 198,00			563	380683,24	1192301,98
465	564	javor mliečny	Acer platanoides	L	68	8	11	mlad	1	výplňová	krátkodobá	691,00			564	380716,25	1192289,07
466	565	javor mliečny	Acer platanoides	L	70	8	16	mlad	1	výplňová	krátkodobá	691,00			565	380713,71	1192283,30
467	566	javor mliečny	Acer platanoides	L	101	8	13	mlad	1	výplňová	krátkodobá	1 198,00			566	380710,89	1192284,27
468	567	javor mliečny	Acer platanoides	L	36	6	13	mlad	1	výplňová	krátkodobá	322,00			567	380708,60	1192285,18
469	568	javor mliečny	Acer platanoides	L	36	6	13	mlad	1	výplňová	krátkodobá	322,00			568	380705,96	1192286,31
470	569	javor mliečny	Acer platanoides	L	96	8	13	mlad	1	výplňová	krátkodobá	1 059,00			569	380703,98	1192287,22
471	570	javor mliečny	Acer platanoides	L	109	8	13	mlad	1	výplňová	krátkodobá	1 198,00			570	380701,85	1192287,94
472	571	jaseň štíhly	Fraxinus excelsior	L	60	6	16	mlad	1	výplňová	krátkodobá	599,00			571	380712,27	1192283,83
473	572	jaseň štíhly	Fraxinus excelsior	L	193	12	17	mlad	1	výplňová	krátkodobá	2 073,00			572	380684,68	1192295,91
474	574	hruška obyčajná	Pyrus communis	L	67	6	11	dosp	3	bez významu	bez persp	691,00			574	380673,07	1192308,76
475	575	javor mliečny	Acer platanoides	L	184	10	14	dosp	1	doplnková	strednodobá	1 796,00			575	380677,45	1192317,28
476	576	smrek obyčajný	Picea abies	I	82	8	16	dosp	1	doplnková	strednodobá	1 244,00			576	380680,26	1192324,51
477	577	breza previsnutá	Betula pendula	L	116	8	23	dosp	0	kostrová	dlhodobá	1 336,00			577	380682,04	1192328,57
478	578	smrek pichľavý	Picea pungens	I	73	6	10	dosp	1	doplnková	strednodobá	1 106,00			578	380683,24	1192331,76
479	581	smrekovec opadavý	Larix decidua	I	138	14	18	dosp	0	kostrová	dlhodobá	2 073,00			581	380690,02	1192349,09
480	582	javor cukrový	Acer saccharinum	L	55	4	3,5	mlad	0	kostrová	dlhodobá	599,00			582	380693,73	1192349,44
481	585	jaseň štíhly	Fraxinus excelsior	L	71	6	12	mlad	1	výplňová	krátkodobá	783,00			585	380665,56	1192320,10
482	586	čerešňa vtáčia	Cerasus avium	L	71	8	9	dosp	3	bez významu	bez persp	783,00	výrub	od bázy vyklonený kmeň	586	380665,43	1192314,74
483	587	čerešňa vtáčia	Cerasus avium	L	143	10	12,5	dosp	1	doplnková	strednodobá	1 612,00			587	380660,39	1192307,48
484	588	čerešňa pilkatá	Cerasus serrulata	L	105	6	9	dosp	2	výplňová	krátkodobá	1 198,00		duťý kmeň	588	380653,08	1192287,24
485	589	čerešňa vtáčia	Cerasus avium	L	169	10	13,5	dosp	1	doplnková	strednodobá	1 796,00			589	380649,83	1192278,65
486	590	čerešňa vtáčia	Cerasus avium	L	130	8	13	dosp	2	doplnková	krátkodobá	1 474,00			590	380647,32	1192272,37
487	591	čerešňa vtáčia	Cerasus avium	L	105	6	11	dosp	1	doplnková	krátkodobá	1 198,00			591	380645,85	1192269,12

488	592	čerešňa vtáčia	Cerasus avium	L	87	4	8	dosp	3	bez významu	bez persp	921,00			592	380643,44	1192261,68
489	593	čerešňa vtáčia	Cerasus avium	L	174	8	13	dosp	1	doplnková	strednodobá	1 796,00			593	380640,61	1192255,19
490	594	čerešňa vtáčia	Cerasus avium	L	124	6	13	dosp	1	doplnková	strednodobá	1 474,00			594	380638,09	1192248,07
491	595	čerešňa vtáčia	Cerasus avium	L	124	8	12,5	dosp	1	doplnková	strednodobá	1 474,00			595	380624,12	1192212,86
492	596	čerešňa vtáčia	Cerasus avium	L	135	10	13,5	dosp	1	doplnková	strednodobá	1 612,00			596	380614,24	1192186,61
493	597	čerešňa vtáčia	Cerasus avium	L	142	8	13	dosp	1	doplnková	strednodobá	1 612,00			597	380605,88	1192169,13
494	598	čerešňa vtáčia	Cerasus avium	L	70	4	12	dosp	2	výplňová	krátkodobá	691,00			598	380600,30	1192154,63
495	599	lipa malolistá	Tilia cordata	L	93	1	2	mlad	0	kostrová	dihodobá	1 059,00			599	380156,80	1192625,88
496	600	lipa malolistá	Tilia cordata	L	141	8	15	dosp	0	kostrová	dihodobá	1 612,00			600	380149,98	1192619,27
497	601	lipa malolistá	Tilia cordata	L	103	10	13	dosp	0	kostrová	dihodobá	1 198,00			601	380143,38	1192607,39
498	603	lipa malolistá	Tilia cordata	L	190	8	15	dosp	0	kostrová	dihodobá	1 796,00			603	380128,94	1192584,42
499	604	smrek pichľavý	Picea pungens	I	85	4	13	dosp	1	doplnková	strednodobá	1 244,00			604	380124,56	1192576,40
500	605	smrek pichľavý	Picea pungens	I	133	6	15	dosp	1	doplnková	strednodobá	2 073,00			605	380121,20	1192569,64
501	606	lipa malolistá	Tilia cordata	L	127	8	14	dosp	0	kostrová	dihodobá	1 474,00			606	380105,53	1192547,67
502	607	lipa malolistá	Tilia cordata	L	112	8	14	dosp	0	kostrová	dihodobá	1 336,00			607	380102,37	1192542,89
503	608	lipa malolistá	Tilia cordata	L	80	6	13	dosp	0	kostrová	dihodobá	783,00			608	380099,73	1192539,34
504	609	lipa malolistá	Tilia cordata	L	93	6	13	dosp	0	kostrová	dihodobá	1 059,00			609	380093,49	1192532,80
505	610	lipa malolistá	Tilia cordata	L	84	6	12	dosp	0	kostrová	dihodobá	921,00			610	380088,73	1192527,84
506	611	lipa malolistá	Tilia cordata	L	100	8	13	dosp	0	kostrová	dihodobá	1 059,00			611	380084,83	1192523,50
507	612	lipa malolistá	Tilia cordata	L	96	8	15	dosp	0	kostrová	dihodobá	1 059,00			612	380081,90	1192520,05
508	613	lipa malolistá	Tilia cordata	L	139	8	15	dosp	0	kostrová	dihodobá	1 612,00			613	380079,92	1192518,01
509	614	lipa malolistá	Tilia cordata	L	110	8	14	dosp	0	kostrová	dihodobá	1 198,00			614	380077,62	1192515,84
510	615	lipa malolistá	Tilia cordata	L	143	8	15	dosp	0	kostrová	dihodobá	1 612,00			615	380075,44	1192513,54
511	616	lipa malolistá	Tilia cordata	L	80	6	10	dosp	2	doplnková	strednodobá	783,00			616	380072,83	1192510,86
512	617	lipa malolistá	Tilia cordata	L	141	8	15	dosp	0	kostrová	dihodobá	1 612,00			617	380069,70	1192507,35
513	618	lipa malolistá	Tilia cordata	L	142	8	16	dosp	0	kostrová	dihodobá	1 612,00			618	380065,54	1192503,45
514	619	jabloň planá	Malus sylvestris	L	192	10	13	dosp	2	doplnková	strednodobá	2 073,00			619	380045,71	1192492,38
515	620	smrek omorikový	Picea omorika	I	78	5	15	dosp	1	doplnková	strednodobá	1 106,00			620	380042,83	1192488,09
516	621	javor mliečny	Acer platanoides	L	80	10	9	dosp	0	kostrová	dihodobá	783,00			621	380040,22	1192484,78
517	622	smrek omorikový	Picea omorika	I	69	4	15	dosp	1	doplnková	strednodobá	967,00			622	380034,80	1192479,31
518	623	javor mliečny	Acer platanoides	L	95	6	14	dosp	0	kostrová	dihodobá	1 059,00			623	380031,70	1192480,99
519	624	javor mliečny	Acer platanoides	L	116	10	9	dosp	0	kostrová	dihodobá	1 336,00			624	380011,97	1192460,69
520	625	smrek omorikový	Picea omorika	I	59	4	11	dosp	1	doplnková	strednodobá	829,00			625	380008,27	1192455,74
521	626	javor mliečny	Acer platanoides	L	85	8	6	dosp	0	kostrová	dihodobá	921,00			626	380002,61	1192450,85
522	627	javor mliečny	Acer platanoides	L	119	8	15	dosp	0	kostrová	dihodobá	1 336,00			627	379976,19	1192416,12
523	628	javor mliečny	Acer platanoides	L	103	8	15	dosp	0	kostrová	dihodobá	1 198,00			628	379968,50	1192408,54
524	629	javor mliečny	Acer platanoides	L	110	8	15	dosp	0	kostrová	dihodobá	1 198,00			629	379962,23	1192403,42
525	630	javor mliečny	Acer platanoides	L	69	8	10	dosp	0	kostrová	dihodobá	691,00			630	379956,27	1192397,62
526	631	javor horský	Acer pseudoplatanus	L	177	12	18	dosp	0	kostrová	dihodobá	1 796,00			631	379950,11	1192392,22
527	632	javor mliečny	Acer platanoides	L	168	8	16	dosp	0	kostrová	dihodobá	1 796,00			632	379944,16	1192387,75
528	633	javor mliečny	Acer platanoides	L	95	8	16	dosp	0	kostrová	dihodobá	1 059,00			633	379927,73	1192374,70
529	634	javor mliečny	Acer platanoides	L	92	8	15	dosp	0	kostrová	dihodobá	1 059,00			634	379921,24	1192369,47
530	635	javor mliečny	Acer platanoides	L	102	8	14	dosp	0	kostrová	dihodobá	1 198,00			635	379914,37	1192364,40
531	636	javor horský	Acer platanoides	L	124	10	16	dosp	0	kostrová	dihodobá	1 474,00			636	379860,41	1192323,99
532	637	topoľ simonov	Populus simonii	L	222	10	21	dosp	0	kostrová	dihodobá	2 349,00			637	379855,78	1192320,59
533	638	javor mliečny	Acer platanoides	L	168	8	19	dosp	0	kostrová	dihodobá	1 796,00			638	379852,29	1192317,71
534	639	javor mliečny	Acer platanoides	L	114	8	17	dosp	0	kostrová	dihodobá	1 336,00			639	379847,22	1192313,43
535	640	lipa malolistá	Tilia cordata	L	127	6	15	dosp	0	kostrová	dihodobá	1 474,00			640	379830,63	1192301,56
536	641	javor mliečny	Acer platanoides	L	82	6	10	dosp	0	kostrová	dihodobá	921,00			641	379825,48	1192298,16
537	642	javor mliečny	Acer platanoides	L	114	6	10	dosp	0	kostrová	dihodobá	1 336,00			642	379820,06	1192294,67
538	643	jarabina vtáčia	Sorbus aucuparia	L	105	6	13	dosp	1	doplnková	strednodobá	1 198,00			643	379815,52	1192291,61
539	644	javor mliečny	Acer platanoides	L	166	10	15	dosp	0	kostrová	dihodobá	1 796,00			644	379785,78	1192281,75
540	645	javor mliečny	Acer platanoides	L	99	6	14	dosp	0	kostrová	dihodobá	1 059,00			645	379765,15	1192281,64
541	646	javor mliečny	Acer platanoides	L	40	4	13	mlad	0	kostrová	dihodobá	322,00			646	379759,45	1192281,62
542	647	javor horský	Acer pseudoplatanus	L	166	8	16	dosp	2	kostrová	dihodobá	1 796,00			647	379753,74	1192281,57
543	648	javor mliečny	Acer platanoides	L	155	10	13	dosp	1	kostrová	dihodobá	1 612,00			648	379749,62	1192281,95
544	649	javor horský	Acer pseudoplatanus	L	143	10	17	dosp	0	kostrová	dihodobá	1 612,00			649	379744,40	1192282,28
545	650	javor mliečny	Acer platanoides	L	62	4	11	mlad	0	kostrová	dihodobá	691,00			650	379739,73	1192282,45
546	651	javor horský	Acer pseudoplatanus	L	169	10	17	dosp	0	kostrová	dihodobá	1 796,00			651	379733,96	1192282,72
547	652	javor mliečny	Acer platanoides	L	49	4	12	mlad	0	kostrová	dihodobá	507,00			652	379728,08	1192286,34
548	653	javor mliečny	Acer platanoides	L	64	4	12	mlad	0	kostrová	dihodobá	691,00			653	379726,95	1192286,52
549	654	javor mliečny	Acer platanoides	L	52	4	12	mlad	0	kostrová	dihodobá	599,00			654	379725,82	1192286,69
550	655	javor mliečny	Acer platanoides	L	48	4	12	mlad	0	kostrová	dihodobá	507,00			655	379724,69	1192286,86
551	656	javor mliečny	Acer platanoides	L	46	4	12	mlad	0	kostrová	dihodobá	507,00			656	379723,56	1192287,04
552	657	javor mliečny	Acer platanoides	L	56	4	12	mlad	0	kostrová	dihodobá	599,00			657	379722,43	1192287,21
553	658	javor mliečny	Acer platanoides	L	54	4	12	mlad	0	kostrová	dihodobá	599,00			658	379721,30	1192287,38
554	659	javor mliečny	Acer platanoides	L	48	4	12	mlad	0	kostrová	dihodobá	507,00			659	379720,17	1192287,56
555	660	javor mliečny	Acer platanoides	L	45	4	12	mlad	0	kostrová	dihodobá	507,00			660	379719,04	1192287,73
556	661	javor mliečny	Acer platanoides	L	60	4	12	mlad	0	kostrová	dihodobá	599,00			661	379717,90	1192287,90
557	662	javor mliečny	Acer platanoides	L	156	10	12	dosp	1	doplnková	strednodobá	1 612,00			662	379743,52	1192265,05
558	663	javor mliečny	Acer platanoides	L	140	6	13	dosp	1	doplnková	strednodobá	1 612,00			663	379748,46	1192265,50

559	664	javor mliečny	Acer platanoides	L	153	8	12	dosp	1	doplnková	strednodobá	1 612,00			664	379766,06	1192262,97
560	665	vřba biela	Salix alba	L	227	12	16	dosp	1	kostrová	dihodobá	2 349,00			665	379790,81	1192265,32
561	666	javor mliečny	Acer platanoides	L	162	10	16	dosp	0	kostrová	dihodobá	1 796,00			666	379801,72	1192267,57
562	667	brest vřzový	Ulmus laevis	L	192	10	23	dosp	0	kostrová	dihodobá	2 073,00			667	379835,54	1192284,36
563	668	javor mliečny	Acer platanoides	L	125	10	16	dosp	0	kostrová	dihodobá	1 474,00			668	379855,54	1192300,87
564	669	brest vřzový	Ulmus laevis	L	214	14	23	dosp	0	kostrová	dihodobá	2 073,00			669	379860,36	1192304,02
565	670	brest vřzový	Ulmus laevis	L	252	12	24	dosp	0	kostrová	dihodobá	2 672,00			670	379881,63	1192321,31
566	671	smrek pichřavý	Picea pungens	I	122	6	20	dosp	1	kostrová	dihodobá	1 796,00			671	380040,29	1192457,68
567	672	smrek pichřavý	Picea pungens	I	169	8	18	dosp	1	kostrová	dihodobá	2 349,00			672	380052,72	1192469,36
568	673	lipa veľkolistá	Tilia platyphyllos	L	141	10	18	dosp	1	kostrová	dihodobá	1 612,00			673	380063,57	1192479,13
569	674	lipa malolistá	Tilia cordata	L	162	10	19	dosp	1	kostrová	dihodobá	1 796,00			674	380068,45	1192483,56
570	675	smrek pichřavý	Picea pungens	I	99	6	23	dosp	1	kostrová	dihodobá	1 382,00			675	380532,85	1192516,85
571	676	javor horský	Acer pseudoplatanus	L	127	10	16	dosp	0	kostrová	dihodobá	1 474,00			676	380528,75	1192524,33
572	677	breza previsnutá	Betula pendula	L	111	10	24	dosp	0	kostrová	dihodobá	1 336,00			677	380528,24	1192508,75
573	678	breza previsnutá	Betula pendula	L	119	10	25	dosp	0	kostrová	dihodobá	1 336,00			678	380526,91	1192503,12
574	679	breza previsnutá	Betula pendula	L	99	5	26	dosp	0	kostrová	dihodobá	1 059,00			679	380524,75	1192506,29
575	680	breza previsnutá	Betula pendula	L	124	10	26	dosp	0	kostrová	dihodobá	1 474,00			680	380521,78	1192501,58
576	681	smrek obyčajný	Picea abies	I	84	8	21	dosp	1	kostrová	dihodobá	1 244,00			681	380523,01	1192510,19
577	682	smrek obyčajný	Picea abies	I	158	8	14	dosp	1	doplnková	strednodobá	2 073,00			682	380520,86	1192506,60
578	683	smrek obyčajný	Picea abies	I	109	6	22	dosp	1	doplnková	strednodobá	1 520,00			683	380516,55	1192501,89
579	684	smrek obyčajný	Picea abies	I	86	4	22	dosp	1	doplnková	strednodobá	1 244,00			684	380515,63	1192505,16
580	685	smrek obyčajný	Picea abies	I	108	8	21	dosp	1	doplnková	strednodobá	1 520,00			685	380512,55	1192504,96
581	686	pagařtan korský	Aesculus hippocastanum	L	156	12	20	dosp	0	kostrová	dihodobá	1 612,00			686	380505,47	1192499,02
582	687	smrek omorikový	Picea omorika	I	40	4	16	mlad	1	vypřňňová	krátkodobá	461,00			687	380504,65	1192502,71
583	688	smrek omorikový	Picea omorika	I	62	4	18	dosp	1	doplnková	strednodobá	967,00			688	380501,68	1192501,48
584	689	smrek omorikový	Picea omorika	I	89	6	20	dosp	1	kostrová	dihodobá	1 244,00			689	380487,94	1192507,52
585	690	smrek omorikový	Picea omorika	I	42	4	13	mlad	1	doplnková	strednodobá	553,00			690	380520,14	1192525,97
586	691	smrek obyčajný	Picea abies	I	88	6	17	dosp	1	doplnková	strednodobá	1 244,00			691	380517,68	1192528,73
587	692	javor mliečny	Acer platanoides	L	6	0,8	2	mlad	0	kostrová	dihodobá	46,00			692	380471,11	1192511,50
588	693	javor mliečny	Acer platanoides	L	7	0,8	2	mlad	0	kostrová	dihodobá	46,00			693	380466,08	1192513,45
589	694	javor mliečny	Acer platanoides	L	6	0,8	2	mlad	0	kostrová	dihodobá	46,00			694	380460,75	1192515,70
590	695	javor mliečny	Acer platanoides	L	7	0,8	1,5	mlad	0	kostrová	dihodobá	46,00			695	380455,11	1192518,26
591	696	buk lesný	Fagus sylvatica	L	4	2	1,5	mlad	0	kostrová	dihodobá	46,00			696	380449,37	1192520,72
592	697	javor mliečny	Acer platanoides	L	6	0,8	2	mlad	0	kostrová	dihodobá	46,00			697	380445,27	1192521,95
593	698	lipa malolistá	Tilia cordata	L	5	0,6	1,5	mlad	0	kostrová	dihodobá	46,00			698	380440,35	1192524,11
594	699	lipa malolistá	Tilia cordata	L	5	0,6	1,5	mlad	0	kostrová	dihodobá	46,00			699	380434,81	1192526,05
595	700	pagařtan korský	Aesculus hippocastanum	L	17	2	5	mlad	0	kostrová	dihodobá	184,00			700	380423,94	1192529,74
596	701	smrek pichřavý	Picea pungens	I	99	6	20	dosp	1	doplnková	strednodobá	1 382,00			701	380429,78	1192532,71
597	702	smrek pichřavý	Picea pungens	I	70	6	18	dosp	1	doplnková	strednodobá	967,00			702	380428,04	1192536,20
598	703	breza previsnutá	Betula pendula	L	141	12	22	dosp	0	kostrová	dihodobá	1 612,00			703	380427,30	1192541,15
599	704	smrek obyčajný	Picea abies	I	123	10	22	dosp	0	kostrová	dihodobá	1 796,00			704	380431,40	1192553,04
600	707	borovica lesná	Pinus sylvestris	I	14	3	2,5	mlad	0	doplnková	strednodobá	138,00			707	380479,12	1192571,93
601	710	čereřňa pilkatá	Cerasus serrulata	L	15	3	2,5	mlad	0	doplnková	strednodobá	138,00			710	380493,99	1192617,16
602	711	čereřňa vtáčia	Cerasus avium	L	133	8	14	dosp	1	doplnková	strednodobá	1 612,00			711	380489,56	1192611,51
603	712	smrek omorikový	Picea omorika	I	82	6	16	dosp	1	kostrová	dihodobá	1 244,00			712	380478,38	1192620,43
604	713	smrek omorikový	Picea omorika	I	86	6	16	dosp	1	kostrová	dihodobá	1 244,00			713	380473,75	1192622,94
605	714	smrek omorikový	Picea omorika	I	84	6	16	dosp	1	kostrová	dihodobá	1 244,00			714	380468,35	1192625,63
606	715	čereřňa vtáčia	Cerasus avium	L	182	10	14	dosp	1	doplnková	strednodobá	1 796,00			715	380469,77	1192620,69
607	716	lipa malolistá	Tilia cordata	L	138	8	14	dosp	0	kostrová	dihodobá	1 612,00			716	380620,88	1192471,21
608	717	lipa malolistá	Tilia cordata	L	137	8	14	dosp	0	kostrová	dihodobá	1 612,00			717	380614,56	1192448,26
609	718	lipa malolistá	Tilia cordata	L	128	8	13	dosp	0	kostrová	dihodobá	1 474,00			718	380610,26	1192441,71
610	719	lipa malolistá	Tilia cordata	L	115	10	14	dosp	0	kostrová	dihodobá	1 336,00			719	380605,62	1192429,72
611	720	hloh obyčajný	Crataegus laevigata	L	88	10	14	dosp	2	doplnková	krátkodobá	921,00			720	380601,90	1192420,09
612	721	hloh obyčajný	Crataegus laevigata	L	77	6	11	dosp	2	doplnková	krátkodobá	783,00			721	380599,79	1192412,41
613	722	lipa malolistá	Tilia cordata	L	114	8	14	dosp	0	kostrová	dihodobá	1 336,00			722	380595,80	1192401,97
614	723	hloh obyčajný	Crataegus laevigata	L	64	6	14	dosp	2	doplnková	krátkodobá	691,00			723	380590,70	1192387,46
615	724	hloh obyčajný	Crataegus laevigata	L	66	4	13	dosp	2	doplnková	krátkodobá	691,00			724	380588,95	1192381,49
616	725	hloh obyčajný	Crataegus laevigata	L	81	4	13	dosp	2	doplnková	krátkodobá	921,00			725	380587,02	1192376,92
617	726	lipa malolistá	Tilia cordata	L	77	6	13	dosp	0	kostrová	dihodobá	783,00			726	380584,73	1192369,36
618	727	lipa malolistá	Tilia cordata	L	94	8	14	dosp	0	kostrová	dihodobá	1 059,00			727	380581,81	1192362,80
619	728	lipa malolistá	Tilia cordata	L	115	10	14	dosp	0	kostrová	dihodobá	1 336,00			728	380578,41	1192352,18
620	729	lipa malolistá	Tilia cordata	L	128	10	15	dosp	0	kostrová	dihodobá	1 474,00			729	380574,16	1192342,28
621	730	lipa malolistá	Tilia cordata	L	116	10	16	dosp	0	kostrová	dihodobá	1 336,00			730	380570,75	1192334,39
622	731	lipa malolistá	Tilia cordata	L	112	10	15	dosp	0	kostrová	dihodobá	1 336,00			731	380566,59	1192324,71
623	732	lipa malolistá	Tilia cordata	L	102	8	14	dosp	0	kostrová	dihodobá	1 198,00			732	380562,82	1192310,76
624	733	lipa malolistá	Tilia cordata	L	127	8	16	dosp	0	kostrová	dihodobá	1 474,00			733	380560,04	1192304,92
625	734	lipa malolistá	Tilia cordata	L	112	8	15	dosp	0	kostrová	dihodobá	1 336,00			734	380557,02	1192295,61
626	735	lipa malolistá	Tilia cordata	L	121	10	15	dosp	0	kostrová	dihodobá	1 474,00			735	380546,90	1192267,99
627	736	lipa malolistá	Tilia cordata	L	157	10	15	dosp	0	kostrová	dihodobá	1 612,00			736	380543,07	1192253,47
628	737	lipa malolistá	Tilia cordata	L	134	8	15	dosp	0	kostrová	dihodobá	1 612,00			737	380532,44	1192225,98
629	738	lipa malolistá	Tilia cordata	L	115	6	13	dosp	0	kostrová	dihodobá	1 336,00			738	380530,14	1192218,01

630	739	lipa malolistá	Tilia cordata	L	89	6	14	dosp	0	kostrová	dlhodobá	921,00			739	380528,67	1192214,24
631	740	lipa malolistá	Tilia cordata	L	141	6	13	dosp	0	kostrová	dlhodobá	1 612,00			740	380525,92	1192207,30
632	741	lipa malolistá	Tilia cordata	L	98	4	14	dosp	0	kostrová	dlhodobá	1 059,00			741	380524,49	1192203,15
633	742	lipa malolistá	Tilia cordata	L	117	4	15	dosp	0	kostrová	dlhodobá	1 336,00			742	380523,31	1192199,48
634	743	lipa malolistá	Tilia cordata	L	130	8	15	dosp	0	kostrová	dlhodobá	1 474,00		nádorové ochorenie	743	380519,20	1192192,20
635	744	lipa malolistá	Tilia cordata	L	127	8	15	dosp	0	kostrová	dlhodobá	1 474,00			744	380517,43	1192187,64
636	745	lipa malolistá	Tilia cordata	L	102	8	13	dosp	0	kostrová	dlhodobá	1 198,00			745	380516,53	1192179,26
637	746	lipa malolistá	Tilia cordata	L	132	10	13	dosp	0	kostrová	dlhodobá	1 612,00			746	380514,19	1192172,55
638	747	lipa malolistá	Tilia cordata	L	119	8	14	dosp	0	kostrová	dlhodobá	1 336,00			747	380512,31	1192168,05
639	748	lipa malolistá	Tilia cordata	L	131	8	15	dosp	0	kostrová	dlhodobá	1 612,00		mechanicky poškodená báza km.	748	380510,35	1192164,10
640	749	javor horský	Acer pseudoplatanus	L	163	10	18	dosp	0	kostrová	dlhodobá	1 796,00			749	380498,23	1192163,13
641	750	jarabina vtáčia	Sorbus aucuparia	L	98	4	16	dosp	3	doplnková	krátkodobá	1 059,00			750	380507,96	1192190,99
642	751	javorovec jaseňolistý	Negundo aceroides	L	128	10	14	dosp	2	doplnková	krátkodobá	1 474,00		invázny druh	751	380511,47	1192199,06
643	752	čerešňa pilkatá	Cerasus serrulata	L	12	0,8	3	mlad	0	kostrová	dlhodobá	92,00			752	380515,98	1192209,61
644	753	čerešňa pilkatá	Cerasus serrulata	L	11	0,8	3	mlad	0	kostrová	dlhodobá	92,00			753	380520,16	1192221,21
645	754	čerešňa pilkatá	Cerasus serrulata	L	11	0,8	3	mlad	0	kostrová	dlhodobá	92,00			754	380523,46	1192230,44
646	755	čerešňa pilkatá	Cerasus serrulata	L	12	0,8	3	mlad	0	kostrová	dlhodobá	92,00			755	380526,29	1192238,23
647	756	čerešňa pilkatá	Cerasus serrulata	L	13	0,8	3	mlad	0	kostrová	dlhodobá	115,00			756	380533,06	1192257,23
648	757	čerešňa pilkatá	Cerasus serrulata	L	11	0,8	3	mlad	0	kostrová	dlhodobá	92,00			757	380536,83	1192267,61
649	760	čerešňa pilkatá	Cerasus serrulata	L	12	0,8	3	mlad	0	kostrová	dlhodobá	92,00			760	380555,48	1192319,46
650	761	čerešňa pilkatá	Cerasus serrulata	L	11	0,8	3	mlad	0	kostrová	dlhodobá	92,00			761	380558,02	1192326,76
651	762	čerešňa pilkatá	Cerasus serrulata	L	11	0,8	3	mlad	0	kostrová	dlhodobá	92,00			762	380560,33	1192332,72
652	763	čerešňa pilkatá	Cerasus serrulata	L	12	0,8	3	mlad	0	kostrová	dlhodobá	92,00			763	380566,67	1192350,56
653	766	čerešňa pilkatá	Cerasus serrulata	L	11	0,8	3	mlad	0	kostrová	dlhodobá	92,00			766	380573,60	1192370,32
654	767	čerešňa pilkatá	Cerasus serrulata	L	12	0,8	3	mlad	0	kostrová	dlhodobá	92,00			767	380577,41	1192381,27
655	768	čerešňa pilkatá	Cerasus serrulata	L	11	0,8	3	mlad	0	kostrová	dlhodobá	92,00			768	380586,06	1192405,29
656	770	smrek obyčajný	Picea abies	I	112	6	22	dosp	2	doplnková	strednodobá	1 658,00			770	380691,57	1192018,18
657	771	smrek obyčajný	Picea abies	I	115	6	22	dosp	1	doplnková	strednodobá	1 658,00			771	380692,72	1192021,78
658	772	smrek obyčajný	Picea abies	I	159	8	22	dosp	1	doplnková	strednodobá	2 073,00			772	380697,84	1192020,00
659	773	smrek pichľavý	Picea pungens	I	100	6	19	dosp	1	kostrová	dlhodobá	1 382,00			773	380698,80	1192016,14
660	774	breza previsnutá	Betula pendula	L	152	8	21	dosp	0	kostrová	dlhodobá	1 612,00			774	380702,95	1192017,74
661	775	breza previsnutá	Betula pendula	L	142	10	21	dosp	0	kostrová	dlhodobá	1 612,00			775	380712,23	1192013,81
662	776	smrek pichľavý	Picea pungens	I	77	4	20	dosp	2	doplnková	strednodobá	1 106,00			776	380709,14	1192009,17
663	777	smrek pichľavý	Picea pungens	I	80	4	19	dosp	1	doplnková	strednodobá	1 106,00			777	380712,89	1192007,63
664	778	tuja západná	Thuja occidentalis	I	88	4	17	dosp	1	doplnková	strednodobá	1 244,00			778	380716,11	1192009,00
665	779	smrek omorikový	Picea omorika	I	118	6	20	dosp	0	kostrová	dlhodobá	1 658,00			779	380720,03	1192008,86
666	780	smrek pichľavý	Picea pungens	I	133	6	23	dosp	1	doplnková	strednodobá	2 073,00			780	380718,74	1192006,24
667	781	smrek pichľavý	Picea pungens	I	57	4	16	dosp	1	doplnková	strednodobá	829,00			781	380715,67	1192003,36
668	782	javor mliečny	Acer platanoides	L	70	8	7	dosp	1	kostrová	dlhodobá	691,00			782	380562,30	1192125,49
669	783	čerešňa pilkatá	Cerasus serrulata	L	12	0,6	4	mlad	0	kostrová	dlhodobá	92,00			783	380554,38	1192130,59
670	784	javor mliečny	Acer platanoides	L	76	6	6	dosp	1	kostrová	dlhodobá	783,00			784	380548,64	1192134,28
671	785	javor mliečny	Acer platanoides	L	78	6	5	dosp	1	kostrová	dlhodobá	783,00			785	380543,45	1192137,63
672	786	javor mliečny	Acer platanoides	L	113	8	15	dosp	1	kostrová	dlhodobá	1 336,00			786	380538,73	1192140,67
673	787	čerešňa pilkatá	Cerasus serrulata	L	12	0,8	3	mlad	0	kostrová	dlhodobá	92,00			787	380529,89	1192146,36
674	788	čerešňa pilkatá	Cerasus serrulata	L	13	0,8	3	mlad	0	kostrová	dlhodobá	115,00			788	380524,02	1192150,14
675	789	čerešňa pilkatá	Cerasus serrulata	L	11	0,8	3	mlad	0	kostrová	dlhodobá	92,00			789	380518,95	1192153,41
676	790	jarabina vtáčia	Sorbus aucuparia	L	92	6	14	dosp	3	výplňová	krátkodobá	1 059,00			790	380469,55	1192170,92
677	791	jarabina vtáčia	Sorbus aucuparia	L	96	6	14	dosp	3	výplňová	krátkodobá	1 059,00			791	380462,30	1192173,61
678	792	lipa malolistá	Tilia cordata	L	133	4	7	dosp	2	doplnková	strednodobá	1 612,00		sekundárna koruna	792	380343,56	1192186,58
679	793	lipa malolistá	Tilia cordata	L	111	6	8	dosp	2	doplnková	strednodobá	1 336,00		sekundárna koruna	793	380340,90	1192180,98
680	794	lipa malolistá	Tilia cordata	L	102	6	8	dosp	2	doplnková	strednodobá	1 198,00		sekundárna koruna	794	380335,58	1192170,97
681	795	lipa malolistá	Tilia cordata	L	82	0	2	dosp	3	doplnková	krátkodobá	921,00		bez koruny	795	380333,27	1192166,43
682	796	lipa malolistá	Tilia cordata	L	110	0,8	4	dosp	3	doplnková	krátkodobá	1 198,00		orezaná "na hlavu"	796	380323,88	1192150,08
683	797	lipa malolistá	Tilia cordata	L	90	2	2,5	dosp	3	doplnková	krátkodobá	921,00			797	380317,69	1192138,68
684	798	lipa malolistá	Tilia cordata	L	114	0	3	dosp	3	doplnková	strednodobá	1 336,00		orezaná "na hlavu"	798	380306,26	1192115,14
685	799	lipa malolistá	Tilia cordata	L	123	0	2,5	dosp	3	doplnková	krátkodobá	1 474,00		orezaná "na hlavu"	799	380303,02	1192108,30
686	800	lipa malolistá	Tilia cordata	L	122	0	2	dosp	3	doplnková	krátkodobá	1 474,00		bez koruny	800	380295,24	1192094,99
687	801	lipa malolistá	Tilia cordata	L	98	0	2	dosp	4	bez významu	bez persp	1 059,00	výrub	suchá	801	380290,96	1192087,00
688	802	lipa malolistá	Tilia cordata	L	86	0	2	dosp	3	doplnková	krátkodobá	921,00		orezaná "na hlavu"	802	380289,28	1192083,22
689	803	lipa malolistá	Tilia cordata	L	93	0	3	dosp	3	doplnková	strednodobá	1 059,00		orezaná "na hlavu"	803	380284,43	1192074,69
690	804	lipa malolistá	Tilia cordata	L	102	0	3	dosp	3	doplnková	krátkodobá	1 198,00		orezaná "na hlavu"	804	380281,07	1192068,17
691	805	lipa malolistá	Tilia cordata	L	72	0	3	dosp	3	doplnková	krátkodobá	783,00		orezaná "na hlavu"	805	380273,14	1192052,34
692	806	lipa malolistá	Tilia cordata	L	104	3	5	dosp	2	doplnková	strednodobá	1 198,00		sekundárna koruna	806	380264,87	1192037,27
693	807	lipa malolistá	Tilia cordata	L	166	0	2	dosp	2	doplnková	strednodobá	1 796,00		orezaná "na hlavu"	807	380233,93	1191978,45
694	808	lipa malolistá	Tilia cordata	L	92	0	2	dosp	3	doplnková	krátkodobá	1 059,00		orezaná "na hlavu"	808	380229,01	1191968,76
695	809	lipa malolistá	Tilia cordata	L	68	0	2	dosp	3	doplnková	krátkodobá	691,00		orezaná "na hlavu"	809	380225,63	1191962,16
696	810	lipa malolistá	Tilia cordata	L	74	0	2	dosp	3	doplnková	krátkodobá	783,00		orezaná "na hlavu"	810	380221,91	1191954,37
697	811	lipa malolistá	Tilia cordata	L	85	0	2	dosp	3	doplnková	krátkodobá	921,00		orezaná "na hlavu"	811	380218,13	1191947,68
698	816	javor mliečny	Acer platanoides	L	71	2	8	mlad	0	kostrová	dlhodobá	783,00			816	380167,86	1192271,38
699	817	smrek pichľavý	Picea pungens	I	32	2	1,5	mlad	1	doplnková	krátkodobá	369,00			817	380170,97	1192268,42
700	818	javor mliečny	Acer platanoides	L	61	3	8	mlad	0	kostrová	dlhodobá	691,00			818	380174,38	1192265,01

701	819	javor mliečny	Acer platanoides	L	65	4	8	mlad	0	kostrová	dlhodobá	691,00		sekundárna koruna	819	380178,31	1192260,12
702	820	javor mliečny	Acer platanoides	L	90	4	8	dosp	1	kostrová	dlhodobá	921,00		sekundárna koruna	820	380182,54	1192254,79
703	821	javor mliečny	Acer platanoides	L	68	3	8	mlad	1	kostrová	dlhodobá	691,00		sekundárna koruna	821	380186,69	1192251,01
704	822	javor mliečny	Acer platanoides	L	66	2	6	mlad	0	kostrová	dlhodobá	691,00		sekundárna koruna	822	380192,99	1192243,90
705	823	javor mliečny	Acer platanoides	L	63	4	8	mlad	0	kostrová	dlhodobá	691,00		sekundárna koruna	823	380197,36	1192238,64
706	824	javor mliečny	Acer platanoides	L	64	3	8	mlad	0	kostrová	dlhodobá	691,00		sekundárna koruna	824	380201,97	1192234,24
707	825	javor mliečny	Acer platanoides	L	85	4	7	dosp	0	kostrová	dlhodobá	921,00		sekundárna koruna	825	380209,24	1192226,61
708	826	borovica lesná	Pinus sylvestris	I	94	8	10	dosp	0	doplnková	krátkodobá	1 382,00		rast pod el. vedením	826	380218,45	1192180,22
709	827	lipa veľkolistá	Tilia platyphyllos	L	86	0	2	dosp	3	výplňová	krátkodobá	921,00		orezaná "na hlavu"	827	380214,89	1192176,37
710	828	tuja západná	Thuja occidentalis	I	45	3	3	dosp	1	výplňová	krátkodobá	553,00			828	380104,21	1192050,48
711	829	breza previsnutá	Betula pendula	L	114	8	22	dosp	1	doplnková	strednodobá	1 336,00			829	380093,48	1192036,92
712	830	borovica lesná	Pinus sylvestris	I	113	8	15	dosp	1	kostrová	dlhodobá	1 658,00			830	380090,28	1192032,87
713	831	lipa veľkolistá	Tilia platyphyllos	L	75	0	2	dosp	3	doplnková	krátkodobá	783,00		orezaná "na hlavu"	831	380089,14	1192020,91
714	832	javorovec jaseňolistý	Negundo aceroides	L	63	0	2	dosp	4	bez významu	bez persp	691,00	výrub	invázny druh	832	380285,52	1192146,66
715	833	javorovec jaseňolistý	Negundo aceroides	L	89	0	2	dosp	4	bez významu	bez persp	921,00	výrub	invázny druh	833	380291,11	1192141,18
716	834	javorovec jaseňolistý	Negundo aceroides	L	87	0	2	dosp	4	bez významu	bez persp	921,00	výrub	invázny druh	834	380299,67	1192131,49
717	835	javorovec jaseňolistý	Negundo aceroides	L	56	0	2	dosp	4	bez významu	bez persp	599,00	výrub	invázny druh	835	380304,80	1192126,14
718	836	javorovec jaseňolistý	Negundo aceroides	L	77	0	5	dosp	4	bez významu	bez persp	783,00	výrub	invázny druh	836	380327,84	1192106,30
719	837	javorovec jaseňolistý	Negundo aceroides	L	71	0	4	dosp	4	bez významu	bez persp	783,00	výrub	invázny druh	837	380351,94	1192087,32
720	838	javorovec jaseňolistý	Negundo aceroides	L	30	0	3,5	dosp	4	bez významu	bez persp	230,00	výrub	invázny druh	838	380361,64	1192079,34
721	839	javorovec jaseňolistý	Negundo aceroides	L	101	0	3	dosp	4	bez významu	bez persp	1 198,00	výrub	invázny druh	839	380373,16	1192069,77
722	840	borovica limbová	Pinus cembra	I	117	6	12	dosp	2	kostrová	dlhodobá	1 658,00			840	380378,63	1192053,47
723	841	lipa veľkolistá	Tilia platyphyllos	L	62	0	3,5	dosp	3	doplnková	krátkodobá	691,00		orezaná "na hlavu"	841	380376,13	1192042,71
724	842	lipa veľkolistá	Tilia platyphyllos	L	67	0	2	dosp		doplnková	krátkodobá	691,00		orezaná "na hlavu"	842	380372,36	1192026,75
725	843	lipa veľkolistá	Tilia platyphyllos	L	84	0	1,7	dosp	4	doplnková	bez persp	921,00	výrub		843	380349,61	1191923,92
726	844	lipa veľkolistá	Tilia platyphyllos	L	80	0	2	dosp	4	doplnková	bez persp	783,00	výrub		844	380344,02	1191895,53
727	845	tuja západná	Thuja occidentalis	I	31	1	5	dosp	1	výplňová	krátkodobá	369,00			845	380410,72	1192040,22
728	846	tuja západná	Thuja occidentalis	I	49	1	5	dosp	1	výplňová	krátkodobá	691,00			846	380406,55	1192043,60
729	847	tuja západná	Thuja occidentalis	I	38	1	5	dosp	1	výplňová	krátkodobá	461,00			847	380403,24	1192046,69
730	848	tuja západná	Thuja occidentalis	I	21	1	2	dosp	2	výplňová	krátkodobá	299,00			848	380395,26	1192053,23
731	849	javorovec jaseňolistý	Negundo aceroides	L	63	5	7	dosp	4	bez významu	bez persp	691,00	výrub	inv. Druh, rast pod el. vedením	849	380489,51	1191979,43
732	850	čerešňa vtáčia	Cerasus avium	L	54	3	3,5	mlad	2	výplňová	krátkodobá	599,00			850	380561,58	1192050,28
733	854	smrek obyčajný	Picea abies	I	123	10	22	dosp	1	doplnková	krátkodobá	1 796,00			854	380566,23	1191937,15
734	855	smrek obyčajný	Picea abies	I	100	8	20	dosp	1	doplnková	krátkodobá	1 382,00			855	380569,68	1191935,89
735	856	borovica lesná	Pinus sylvestris	I	125	8	15	dosp	1	doplnková	strednodobá	1 796,00			856	380573,91	1191931,35
736	863	jedľa biela	Abies alba	I	98	8	20	dosp	1	doplnková	krátkodobá	1 382,00		rast pri bytovom dome	863	380556,17	1191802,22
737	866	smrek obyčajný	Picea abies	I	109	8	22	dosp	1	doplnková	strednodobá	1 520,00			866	380563,13	1191821,66
738	867	borovica limbová	Pinus cembra	I	44	4	6	mlad	0	kostrová	dlhodobá	553,00			867	380564,74	1191827,77
739	868	borovica limbová	Pinus cembra	I	60	4	10	mlad	0	kostrová	dlhodobá	829,00			868	380560,71	1191829,30
740	869	borovica limbová	Pinus cembra	I	29	2	4	mlad	0	kostrová	dlhodobá	322,00			869	380556,38	1191830,72
741	870	borovica limbová	Pinus cembra	I	19	1,4	3	mlad	0	kostrová	dlhodobá	230,00			870	380552,64	1191832,44
742	871	smrekovec opadávy	Larix decidua	I	91	6	19	dosp	1	kostrová	dlhodobá	1 382,00			871	380555,94	1191850,69
743	872	čerešňa vtáčia	Cerasus avium	L	37	4	5	mlad	0	doplnková	krátkodobá	322,00			872	380519,73	1191844,10
744	873	jedľa biela	Abies alba	I	73	6	19	dosp	0	kostrová	dlhodobá	1 106,00			873	380516,98	1191842,18
745	874	smrek obyčajný	Picea abies	I	78	6	19	dosp	1	doplnková	strednodobá	1 106,00			874	380519,78	1191840,90
746	875	jedľa biela	Abies alba	I	109	8	22	dosp	0	kostrová	dlhodobá	1 520,00			875	380522,54	1191839,77
747	876	smrek pichľavý	Picea pungens	I	102	6	17	dosp	1	doplnková	strednodobá	1 520,00			876	380528,00	1191836,92
748	878	hrab obyčajný	Carpinus betulus	L	45	3	9	mlad	0	kostrová	dlhodobá	415,00			878	380535,36	1192585,38
749	879	hrab obyčajný	Carpinus betulus	L	53	4	12	mlad	0	kostrová	dlhodobá	599,00			879	380532,27	1192594,84
750	880	smrek omorikový	Picea omorika	I	92	6	22	dosp	1	doplnková	strednodobá	1 382,00			880	380521,78	1192596,07
751	881	hrab obyčajný	Carpinus betulus	L	47	5	10	dosp	0	kostrová	dlhodobá	507,00			881	380518,48	1192597,20
752	882	smrek omorikový	Picea omorika	I	88	6	13	dosp	1	doplnková	strednodobá	1 244,00			882	380516,73	1192599,88
753	883	tuja západná	Thuja occidentalis	I	54	4	2	dosp	1	výplňová	krátkodobá	829,00			883	380378,76	1192238,61
754	884	vŕba biela	Salix alba	L	98	4	5	dosp	1	doplnková	strednodobá	1 059,00			884	380382,99	1192247,74

Príloha 22

Tabuľka inventarizácie a hodnotenia krovitého porastu

Príloha 22

Inventarizácia a hodnotenie krovitého porastu

Por. č.	Číslo dreviny	Slovenské meno	Vedecké meno	Typ dreviny	Plošná výmera krovitého porastu (m2)	Štádium rastu	Vitalita	Význam	Perspektíva	Spoločenská hodnota (€)	Návrh	Poznámka	Súradnica Y	Súradnica X
755	1	borievka obyčajná	Juniperus communis	I	2,3	dosp	1	výplňová	krátkodobá	138,00			380240,92	1192713,71
756	6	dráč Thunbergov	Berberis thunbergii	L	30,0	dosp	2	výplňová	krátkodobá	552,00			380259,04	1192705,66
757	9	dráč Thunbergov	Berberis thunbergii	L	4,0	dosp	2	výplňová	krátkodobá	111,00			380292,73	1192691,67
758	10	dráč Thunbergov	Berberis thunbergii	L	6,0	dosp	2	výplňová	krátkodobá	184,00			380296,93	1192689,05
759	14	borievka obyčajná	Juniperus communis	I	4,5	dosp	2	výplňová	krátkodobá	138,00			380307,89	1192683,79
760	19	dráč Thunbergov	Berberis thunbergii	L	30,0	dosp	2	výplňová	krátkodobá	552,00			380320,41	1192677,58
761	20	dráč Thunbergov	Berberis thunbergii	L	30,0	dosp	2	výplňová	krátkodobá	552,00			380336,95	1192670,32
762	26	zemolez lesklý	Lonicera nitida	L	5,0	dosp	1	výplňová	krátkodobá	111,00			380353,49	1192672,51
763	29	ruža šípová	Rosa canina	L	1,5	mlad	0	doplnková	krátkodobá	12,00			380319,35	1192652,63
764	30	orgován obyčajný	Syringa vulgaris	L	1,5	mlad	0	doplnková	krátkodobá	12,00			380316,29	1192653,95
765	32	tis obyčajný	Taxus baccata	I	4,0	mlad	1	doplnková	strednodobá	138,00			380303,60	1192662,52
766	33	tis obyčajný	Taxus baccata	I	4,0	mlad	1	doplnková	strednodobá	138,00			380301,32	1192663,65
767	35	tis obyčajný	Taxus baccata	I	7,0	dosp	1	doplnková	strednodobá	276,00			380270,17	1192677,30
768	36	tis obyčajný	Taxus baccata	I	20,0	dosp	1	doplnková	strednodobá	506,00			380249,23	1192686,33
769	37	ruža šípová	Rosa canina	L	4,0	mlad	1	výplňová	strednodobá	111,00			380237,85	1192685,63
770	38	borievka obyčajná	Juniperus communis	I	3,0	mlad	2	výplňová	krátkodobá	138,00			380234,96	1192686,15
771	39	mahónia cezminolistá	Mahonia aquifolium	L	3,0	mlad	1	výplňová	krátkodobá	111,00			380235,40	1192688,34
772	72	trojpek drsný	Deutzia scabra	L	6,0	dosp	1	doplnková	strednodobá	184,00			380173,34	1192607,11
773	73	borovica horská	Pinus mugo	I	55,0	dosp	0	doplnková	strednodobá	1 311,00			380171,47	1192611,01
774	105	tavoľník bumalďový	Spiraea x bumalda	L	3,0	dosp	1	výplňová	krátkodobá	111,00			380240,58	1192594,57
775	106	orgován obyčajný	Syringa vulgaris	L	5,0	dosp	1	doplnková	krátkodobá	111,00		rast v blízkosti byt. Domu	380270,55	1192603,71
776	123	orgován obyčajný	Syringa vulgaris	L	7,0	dosp	1	doplnková	strednodobá	184,00			380286,93	1192580,71
777	126	borievka obyčajná	Juniperus communis	I	6,0	dosp	1	výplňová	krátkodobá	276,00			380284,74	1192597,31
778	139	slivka trnková	Prunus spinosa	L	2,5	mlad	1	doplnková	strednodobá	111,00			380316,43	1192614,03
779	146	slivka trnková	Prunus spinosa	L	3,5	dosp	1	výplňová	krátkodobá	111,00			380295,54	1192643,52
780	147	slivka trnková	Prunus spinosa	L	1,0	dosp	1	výplňová	krátkodobá	12,00			380283,32	1192647,29
781	148	slivka trnková	Prunus spinosa	L	4,0	dosp	1	výplňová	krátkodobá	111,00			380276,58	1192650,43
782	169	tavoľník van Houtteho	Spiraea x vanhouttei	L	24,0	dosp	1	doplnková	krátkodobá	460,00			380290,29	1192509,20
783	175	baza čierna	Sambucus nigra	L	40,0	dosp	1	doplnková	krátkodobá	736,00			380273,75	1192538,77
784	197	dráč obyčajný	Berberis vulgaris	L	10,0	dosp	1	doplnková	strednodobá	111,00			380238,61	1192554,25
785	219	lieska obyčajná	Corylus avellana	L	1,0	mlad	3	bez významu	bez persp	12,00	výrub	vyrastá zo základov garáže	380177,30	1192580,39
786	223	tavoľník bielokvetý	Spiraea alba	L	12,0	mlad	0	výplňová	krátkodobá	276,00			380161,54	1192565,68
787	235	zlatovka prostredná	Forsythia x intermeria	L	3,0	dosp	1	výplňová	krátkodobá	111,00			380211,15	1192532,31
788	237	zlatovka prostredná	Forsythia x intermeria	L	3,0	dosp	1	výplňová	krátkodobá	111,00			380215,47	1192529,04
789	239	zlatovka prostredná	Forsythia x intermeria	L	3,0	dosp	1	výplňová	krátkodobá	111,00			380221,33	1192531,06
790	243	zlatovka prostredná	Forsythia x intermeria	L	3,0	dosp	1	doplnková	krátkodobá	111,00			380228,99	1192521,83
791	260	borovica horská	Pinus mugo	I	4,0	dosp	0	doplnková	strednodobá	138,00			380250,54	1192513,18
792	261	zlatovka prostredná	Forsythia x intermeria	L	1,5	dosp	1	doplnková	krátkodobá	12,00			380247,52	1192514,75
793	264	orgován obyčajný	Syringa vulgaris	L	4,0	dosp	0	doplnková	strednodobá	111,00			380274,03	1192507,70
794	265	tamariška sp.	Tamarix sp.	L	7,0	dosp	1	doplnková	strednodobá	184,00			380272,32	1192503,33
795	267	zlatovka prostredná	Forsythia x intermeria	L	2,0	dosp	1	výplňová	krátkodobá	12,00			380276,26	1192501,93
796	271	dráč obyčajný	Berberis vulgaris	L	2,0	dosp	1	výplňová	krátkodobá	12,00			380284,38	1192505,27
797	293	imelovník biely	Symphoricarpos albus	L	4,0	dosp	1	výplňová	krátkodobá	111,00			380133,67	1192551,03
798	294	orgován obyčajný	Syringa vulgaris	L	4,0	dosp	1	doplnková	strednodobá	111,00			380136,67	1192549,12
799	296	zob vtáčí	Ligustrum vulgare	L	21,0	mlad	0	doplnková	krátkodobá	460,00		lína popri chodníku	380152,69	1192544,63
800	297	tis obyčajný	Taxus baccata	I	7,0	dosp	1	doplnková	strednodobá	276,00			380166,86	1192528,03
801	298	imelovník biely	Symphoricarpos albus	L	40,0	dosp	1	výplňová	krátkodobá	736,00		lína popri chodníku	380176,03	1192534,07
802	299	orgován obyčajný	Syringa vulgaris	L	5,0	dosp	1	doplnková	strednodobá	111,00			380174,62	1192531,06
803	300	drieň biely	Cornus alba	L	5,0	mlad	0	doplnková	krátkodobá	111,00			380219,75	1192511,72
804	301	tuja západná	Thuja occidentalis	I	20,0	mlad	0	doplnková	krátkodobá	506,00		lína	380237,48	1192506,43
805	302	bršlen európsky	Euonymus europaeus	L	8,0	dosp	1	doplnková	krátkodobá	184,00			380255,31	1192496,42
806	305	ríbezľa sp.	Ribes sp.	L	5,0	dosp	1	doplnková	krátkodobá	111,00			380275,94	1192483,04
807	306	borievka obyčajná	Juniperus communis	I	5,0	dosp	1	výplňová	krátkodobá	138,00			380281,87	1192484,81
808	307	ríbezľa sp.	Ribes sp.	L	25,0	dosp	0	doplnková	krátkodobá	460,00			380283,57	1192477,14
809	308	ríbezľa sp.	Ribes sp.	L	1,5	dosp	1	výplňová	krátkodobá	12,00			380276,09	1192474,74
810	309	ríbezľa sp.	Ribes sp.	L	1,0	dosp	1	výplňová	krátkodobá	12,00			380276,29	1192468,39
811	310	ríbezľa sp.	Ribes sp.	L	1,0	dosp	1	výplňová	krátkodobá	12,00			380271,72	1192470,16

812	311	tavoľa kalinolistá	Physocarpus opulifolius	L	35,0	dosp	1	doplnková	krátkodobá	644,00		380277,58	1192458,08
813	313	říbezľa sp.	Ribes sp.	L	60,0	dosp	1	výplňová	krátkodobá	1 104,00		380275,61	1192444,42
814	317	orgován obyčajný	Syringa vulgaris	L	9,0	dosp	1	doplnková	strednodobá	184,00		380263,65	1192453,04
815	318	tavoľa kalinolistá	Physocarpus opulifolius	L	1,5	dosp	1	výplňová	krátkodobá	12,00		380262,14	1192449,14
816	329	orgován obyčajný	Syringa vulgaris	L	3,5	dosp	1	výplňová	krátkodobá	111,00	rast v blízkosti byt. Domu	380204,14	1192445,05
817	330	orgován obyčajný	Syringa vulgaris	L	3,5	dosp	1	výplňová	krátkodobá	111,00	rast v blízkosti byt. Domu	380214,49	1192468,78
818	341	cyprušteľ Lawsonov	Chamaecyparis lawsoniana	I	7,0	mlad	0	výplňová	strednodobá	276,00		380175,96	1192459,48
819	342	borievka obyčajná	Juniperus communis	I	15,0	mlad	0	výplňová	strednodobá	391,00		380166,90	1192472,78
820	343	orgován obyčajný	Syringa vulgaris	L	9,0	dosp	1	doplnková	strednodobá	184,00		380158,99	1192456,22
821	344	hlohňa šarlátová	Pyracantha coccinea	L	5,0	mlad	0	výplňová	krátkodobá	111,00		380152,86	1192458,75
822	345	orgován obyčajný	Syringa vulgaris	L	11,0	dosp	1	doplnková	strednodobá	276,00		380147,54	1192461,85
823	352	krušpán vřdzyzelený	Buxus sempervirens	L	4,0	mlad	0	výplňová	krátkodobá	111,00		380180,43	1192494,53
824	355	krušpán vřdzyzelený	Buxus sempervirens	L	4,0	dosp	1	výplňová	krátkodobá	111,00	rast v blízkosti byt. Domu	380137,75	1192474,38
825	356	orgován obyčajný	Syringa vulgaris	L	4,0	dosp	2	výplňová	krátkodobá	111,00	rast v blízkosti byt. Domu	380148,21	1192498,72
826	357	orgován obyčajný	Syringa vulgaris	L	4,0	dosp	1	doplnková	strednodobá	111,00	orez	380125,26	1192471,79
827	366	říbezľa sp.	Ribes sp.	L	2,0	dosp	1	výplňová	krátkodobá	12,00		380126,39	1192499,93
828	374	krušpán vřdzyzelený	Buxus sempervirens	L	3,5	mlad	0	výplňová	krátkodobá	111,00		380192,96	1192501,94
829	378	javorovec jaseňolistý	Negundo aceroides	L	3,5	dosp	1	výplňová	krátkodobá	111,00	odstrániť, invázna drevina	380091,02	1192488,46
830	381	krušpán vřdzyzelený	Buxus sempervirens	L	50,0	dosp	1	doplnková	strednodobá	920,00		380236,19	1192365,19
831	382	dráč obyčajný	Berberis vulgaris	L	65,0	dosp	1	doplnková	strednodobá	1 196,00		380245,53	1192335,03
832	430	dráč obyčajný	Berberis vulgaris	L	70,0	dosp	1	výplňová	strednodobá	1 288,00		380371,27	1192259,06
833	436	orgován obyčajný	Syringa vulgaris	L	15,0	dosp	1	doplnková	strednodobá	276,00		380301,03	1192297,86
834	460	orgován obyčajný	Syringa vulgaris	L	12,0	dosp	1	výplňová	krátkodobá	276,00		380302,27	1192371,59
835	461	orgován obyčajný	Syringa vulgaris	L	10,0	dosp	1	výplňová	krátkodobá	184,00		380296,81	1192374,82
836	470	orgován obyčajný	Syringa vulgaris	L	8,0	dosp	1	doplnková	strednodobá	184,00		380282,35	1192369,73
837	482	borievka obyčajná	Juniperus communis	I	35,0	dosp	1	výplňová	strednodobá	851,00		380458,64	1192354,65
838	490	dráč obyčajný	Berberis vulgaris	L	45,0	dosp	1	výplňová	krátkodobá	1 311,00		380465,31	1192328,87
839	493	bršlen európsky	Euonymus europaeus	L	15,0	dosp	1	doplnková	krátkodobá	276,00		380474,77	1192329,64
840	494	bršlen európsky	Euonymus europaeus	L	17,0	dosp	1	doplnková	krátkodobá	368,00		380482,17	1192330,93
841	495	borovica horská	Pinus mugo	I	2,0	mlad	2	doplnková	krátkodobá	21,00		380470,59	1192328,93
842	496	borievka obyčajná	Juniperus communis	I	1,0	dosp	2	výplňová	krátkodobá	21,00		380482,69	1192346,61
843	513	baza čierna	Sambucus nigra	L	10,0	dosp	1	výplňová	krátkodobá	184,00		380504,70	1192345,85
844	514	tavoľa kalinolistá	Physocarpus opulifolius	L	8,0	mlad	0	výplňová	krátkodobá	184,00		380512,42	1192345,98
845	515	hlohňa šarlátová	Pyracantha coccinea	L	5,0	dosp	1	výplňová	krátkodobá	74,00		380518,15	1192338,07
846	516	hlohňa šarlátová	Pyracantha coccinea	L	6,0	dosp	1	výplňová	krátkodobá	184,00		380515,58	1192330,81
847	517	dráč obyčajný	Berberis vulgaris	L	9,0	dosp	1	výplňová	krátkodobá	184,00		380496,98	1192306,62
848	532	smrek obyčajný	Picea abies	I	120,0	dosp	1	výplňová	strednodobá	2 806,00	lína popri plote, živý plot	380657,28	1192311,90
849	541	smrek obyčajný	Picea abies	I	7,0	dosp	1	výplňová	strednodobá	276,00	lína popri plote, živý plot	380588,59	1192266,14
850	542	baza čierna	Sambucus nigra	L	10,0	dosp	3	výplňová	krátkodobá	184,00	rast v oplotení	380734,06	1192329,95
851	543	baza čierna	Sambucus nigra	L	12,0	dosp	3	výplňová	krátkodobá	276,00	rast v oplotení	380732,10	1192325,50
852	548	baza čierna	Sambucus nigra	L	1,0	mlad	0	výplňová	krátkodobá	12,00		380723,76	1192305,72
853	556	lieska obyčajná	corylus avellana	L	90,0	dosp	1	doplnková	strednodobá	1 656,00		380703,61	1192303,95
854	573	dráč obyčajný	Berberis vulgaris	L	60,0	dosp	1	výplňová	strednodobá	1 288,00		380674,33	1192309,64
855	579	dráč obyčajný	Berberis vulgaris	L	18,0	dosp	1	doplnková	krátkodobá	368,00		380689,52	1192334,97
856	580	dráč obyčajný	Berberis vulgaris	L	16,0	dosp	1	doplnková	krátkodobá	368,00		380689,18	1192340,02
857	583	krušpán vřdzyzelený	Buxus sempervirens	L	12,0	dosp	1	výplňová	dĺhodobá	276,00		380688,11	1192353,08
858	584	tis obyčajný	Taxus baccata	I	13,0	dosp	1	výplňová	dĺhodobá	391,00		380685,83	1192356,03
859	602	dráč obyčajný	Berberis vulgaris	L	20,0	dosp	1	výplňová	krátkodobá	368,00		380141,04	1192598,34
860	705	borievka obyčajná	Juniperus communis	I	23,0	dosp	1	výplňová	krátkodobá	621,00		380433,25	1192556,01
861	706	cyprušteľ Lawsonov	Chamaecyparis lawsoniana	I	2,0	dosp	2	doplnková	krátkodobá	21,00		380452,87	1192583,24
862	708	orgován obyčajný	Syringa vulgaris	L	13,0	dosp	1	doplnková	strednodobá	391,00		380485,84	1192570,62
863	709	dráč Thunbergov	Berberis thunbergii	L	7,0	dosp	0	výplňová	krátkodobá	184,00		380513,73	1192558,33
864	758	zob vtáčí	Ligustrum vulgare	L	16,0	mlad	1	výplňová	strednodobá	368,00		380546,87	1192295,60
865	759	zob vtáčí	Ligustrum vulgare	L	28,0	mlad	1	výplňová	strednodobá	736,00		380556,67	1192329,17
866	764	zob vtáčí	Ligustrum vulgare	L	13,0	mlad	1	výplňová	strednodobá	276,00		380564,67	1192351,53
867	765	zob vtáčí	Ligustrum vulgare	L	18,0	mlad	1	výplňová	strednodobá	368,00		380573,43	1192376,38
868	769	zob vtáčí	Ligustrum vulgare	L	16,0	dosp	1	doplnková	krátkodobá	368,00		380583,18	1192402,67
869	812	orgován obyčajný	Syringa vulgaris	L	5,0	dosp	2	výplňová	krátkodobá	111,00		380119,42	1191966,39
870	813	drieň krvavý	Cornus sanguinea	L	6,0	dosp	1	doplnková	krátkodobá	184,00		380096,75	1191975,60
871	814	zlatovka prostredná	Forsythia x intermeria	L	2,0	dosp	2	výplňová	krátkodobá	12,00		380057,48	1191992,09
872	815	slivka trnková	Prunus spinosa	L	2,5	dosp	2	bez významu	bez persp	111,00	výrub rast z oplotenia	379994,01	1192118,06
873	851	krušpán vřdzyzelený	Buxus sempervirens	L	1,0	dosp	1	doplnková	krátkodobá	12,00		380550,94	1192025,95
874	852	krušpán vřdzyzelený	Buxus sempervirens	L	1,0	dosp	1	doplnková	krátkodobá	12,00		380549,37	1192023,13
875	853	krušpán vřdzyzelený	Buxus sempervirens	L	1,0	dosp	1	výplňová	krátkodobá	12,00		380548,61	1192020,66
876	857	zlatovka prostredná	Forsythia x intermeria	L	1,0	dosp	1	doplnková	krátkodobá	12,00		380507,76	1191821,31

877	858	zlatovka prostredná	Forsythia x intermeria	L	1,0	dosp	1	doplňková	krátkodobá	12,00			380510,91	1191820,61
878	859	zlatovka prostredná	Forsythia x intermeria	L	3,0	dosp	1	výplňová	krátkodobá	111,00			380520,81	1191816,13
879	860	zlatovka prostredná	Forsythia x intermeria	L	3,0	dosp	1	doplňková	krátkodobá	111,00			380539,27	1191809,30
880	861	zob vtáčí	Ligustrum vulgare	L	6,0	dosp	1	výplňová	krátkodobá	184,00			380543,59	1191807,18
881	862	zob vtáčí	Ligustrum vulgare	L	4,0	dosp	1	doplňková	krátkodobá	111,00			380552,39	1191803,56
882	864	zlatovka prostredná	Forsythia x intermeria	L	2,0	dosp	1	doplňková	krátkodobá	12,00			380554,36	1191802,69
883	865	orgován obyčejný	Syringa vulgaris	L	5,0	dosp	1	výplňová	krátkodobá	111,00			380555,38	1191821,46
884	877	tavoľník van Houtteho	Spiraea x vanhouttei	L	95,0	dosp	1	doplňková	krátkodobá	1 932,00			380540,20	1192590,93
885	885	borovica horská	Pinus mugo	I	6,0	dosp	1	doplňková	strednodobá	276,00			380387,71	1192257,81

Príloha 23

Fotodokumentácia



Dôležitým dendrologickým prvkom sú aj dreviny s neprirodzeným rastom, ako uvedený strom druhu *Sorbus aucuparia* (jarabina vtáčia) v skupine drevín tvoriacej cestnú a plošnú zeleň



Pseudotsuga menziesii (duglaska tisolistá) v areáli Materskej školy Bublínka



Detské ihrisko v záhrade Galérie P. M. Bohúňa



Kostrová zeleň v záhrade Galérie P. M. Bohúňa



Upravená sídlisková zeleň na ulici Guothová



Upravená zeleň na sídlisku pri ulici Guothová



Obyvateľmi sídliska vysadené dreviny pri obytných domoch



Nová výsadba pri novozrealizovanom parkovisku pri bytových domoch



Cestná zeleň kostrovej formy na ulici Školská



Výsadba na verejnom priestranstve zrealizovaná obyvateľmi súkromných domov